



T.C.

**KÜLTÜR VE TURİZM BAKANLIĞI**  
**İZMİR 2 NUMARALI KÜLTÜR VARLIKLARINI**  
**KORUMA BÖLGE KURULU**  
**KARAR**

TOPLANTI TARİHİ VE NO : 10.04.2015-210

45.02/147

KARAR TARİHİ VE NO : 10.04.2015-5066

Toplantı Yeri  
İZMİR

Manisa ili, Alaşehir ilçesi, Soğuksu Mahallesi, Kenan Evren Caddesi üzerinde ve Koruma Amaçlı Uygulama İmar Planı İzmir II Numaralı Kültür Varlıklarını Koruma Bölge Kurulunun 13.03.2015 tarihli ve 4950 sayılı kararı ile uygun bulunan III. (Üçüncü) Derece Arkeolojik Sit Alanı içerisinde kalan, tapunun 324 ada, 9 parselinde kayıtlı taşınmazda bulunan "Sülün Muslu Paşa Hamamı" nın tesciline yönelik bilgi ve belgelerin iletiildiği Başbakanlık Vakıflar Genel Müdürlüğü İzmir Bölge Müdürlüğü'nün 27.03.2015 tarihli 1236 sayılı yazısı, konuya ilişkin bilgi ve belgelerin iletiildiği Manisa Valiliği Kadastro Müdürlüğü'nün 19.12.2014 tarihli ve 1651 sayılı yazısı, Alaşehir Belediye Başkanlığı İmar ve Şehircilik Müdürlüğü'nün 24.12.2014 tarihli ve 1110 sayılı yazısı, Alaşehir Kaymakamlığı Tapu Müdürlüğü'nün 25.12.2014 tarihli ve 2323 sayılı yazısı ve Kurul Müdürlüğü Uzmanlarınca hazırlanan 08.04.2015 tarih ve 341 sayılı ile kayıtlı rapor okundu, ekleri ve işlem dosyası incelendi. Yapılan görüşmeler sonunda;

Manisa ili, Alaşehir ilçesi, Soğuksu Mahallesi, Kenan Evren Caddesi üzerinde ve Koruma Amaçlı Uygulama İmar Planı İzmir II Numaralı Kültür Varlıklarını Koruma Bölge Kurulunun 13.03.2015 tarihli ve 4950 sayılı kararı ile uygun bulunan III. (Üçüncü) Derece Arkeolojik Sit Alanı içerisinde kalan, tapunun 324 ada, 9 parselinde kayıtlı taşınmazında bulunan "Sülün Muslu Paşa Hamamı" nın 2863 sayılı yasa kapsamında Korunması Gerekli Taşınmaz Kültür Varlığı olarak tesciline, koruma grubunun 1. (Birinci) Grup olarak belirlenmesine, yapının rölöve, restitüsyon ve restorasyon projelerinin hazırlanarak Kurulumuza iletilmesine, Koruma Amaçlı İmar Planında 324 ada, 9 parsel üzerindeki (\*) notasyonunun (Koruma Bölge Kurulu İznine Tabi Parsel) kaldırılarak, taşınmazın tescilli yapı parseli olarak plan üzerine işlenmesine, 324 ada, 10, 14 parseller ve 323 ada, 6,7,8,9,10,11 nolu parsellerin Koruma Amaçlı İmar Planında (\*) notasyonu (Koruma Bölge Kurulu İznine Tabi Parsel) ile gösterilmesi gerektiğine karar verildi.

AVRUPA KONSEYİ	DOĞAL VE KÜLTÜREL VARLIKLARI KORUMA ENVANTERİ	D.K.V.K.E.	ANIT	ENVANTER NO :
TÜRKİYE				HARİTA NO :
İLİ : MANİSA	İLÇESİ : ALAŞEHİR	MAHALLE KÖY VEYA.MEVKİİ :	SOĞUKSU MH.	KORUMA 1.GRUP YAPI
SOKAK VE KAPI NO:		KADASTRO		DERECES 2. GRUP YAPI
		PAFTA	ADA: 324	PARSEL 9
ADI :	YAPTIRAN : -	YAPAN : -	MİMARİ ÇAĞI (ÜSLUP) : 15. YÜZYIL	
HAMAM	YAPIM TARİHİ :	KİTABE : YOK	VAKFIYE :-	

GENEL TANIM:  
Hamam işlevine uygun biçimde kullanılmaya devam etmektedir.

KORUMA A	İYİ	TAŞIYICI	A	DIŞ	A	İÇ	A	SÜSLEME	A	RUTUBET	A	YOK
DURUM B	ORTA	YAPI	B	YAPI	B	YAPI	B	ELEMANLARI	B		B	İZİ VAR
C	FENA		C		C		C		C		C	ÖNEMLİ

VAZİYET PLANI :

FOTOĞRAF :

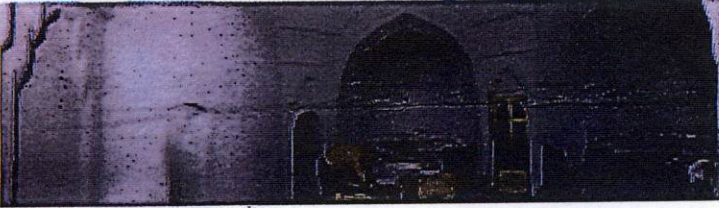
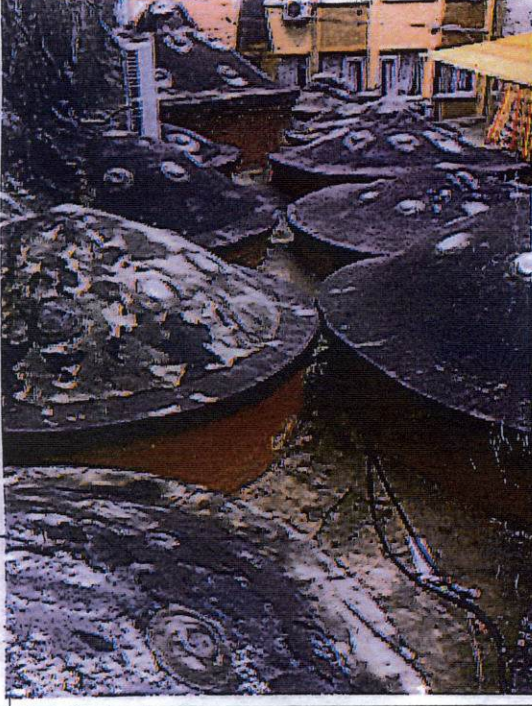
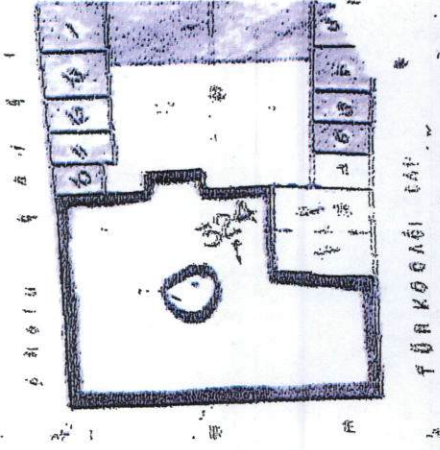

GÖZLEMLER :

BUGÜNKÜ SAHİBİ:  
ALAŞEHİR BELEDİYESİ VE ŞAHISLAR  
(HİSSELİ)

BAKIMINDAN SORUMLU OLMASI GEREKEN KURULUŞ:

YAPILAN ONARIMLAR:

AYRINTILI TANIMI:

Söz konusu Hamam günümüzde Belediye Hamamı olarak bilinmekte olup, kaynaklarda "Sülün Muslu Paşa Hamamı" olarak adlandırılmıştır. Günümüzde yapının etrafında inşa edilen yapılar nedeniyle dışarıdan hamamı görebilmek güç hale gelmiştir. Çifte Hamam olarak inşa edilen hamamın batıdaki bölümü kadınlara, doğudaki bölümü ise erkeklere hizmet vermektedir. Her iki bölümde "üç eyvanlı, köşe hücreli" plan tipi olarak adlandırılan bir şemaya sahiptir. Soyunmalık kısımları her iki bölümünde yakın tarihlerde yenilenmiştir ve hiçbir özelliği bulunmamaktadır. Erkekler bölümünde iki katlı olarak inşa edilen soyunmalık kısmında yan yana sıralanmış odalar yer almaktadır ve bu bölümden üzeri kubbeye örtülü olan ve kare planlı olan aralık kısmına geçilmektedir. Erkekler bölümünde ılık mekanın enine dikdörtgen planlıdır üzeri pandantif geçişli kubbe ile örtülüdür. İlikliğin doğusunda yer alan traşlığın üzeri ise yine pandantif geçişli kubbeye örtülü olup, kare mekânıdır. Sıcaklık, üç eyvanlı ve köşe hücreli plan tipindedir. Sıcaklığın ana kubbesi pandantif geçişli olup, sıcaklığın doğu, batı ve güneyinde birer eyvan yer almaktadır. Güney eyvanının iki tarafında ise birer halvet hücresi yer almaktadır. Sıcaklık ana kubbesinde daire şekilli ışık gözünün etrafında altıgen şekilli ışık gözleri bulunmaktadır. Ana kubbe eteğinde ise bir sıra mukarnas vardır. Sıcaklık mekanının ortasında onikgen şekilli mermer göbek taşı vardır. İnşa kitabesi bulunmayan yapının kesin olarak hangi tarihte inşa edildiği bilinmemektedir ancak plan tipinden ve yapılan araştırmalardan Sülün Muslu Paşa Hamamı'nın 15. yüzyılda inşa edildiği anlaşılmaktadır.

TEKNİK	SU	ELEKTRİK	ISITMA	KANALİZASYON
BİLGİLER	VAR	VAR	VAR	VAR

ORJİNAL KULLANIM:  
HAMAM

BUGÜNKÜ KULLANIM:  
HAMAM

ÖNERİLEN KULLANIM:  
HAMAM

HAZIRLAYANLAR 27.03.2015



EKLER	KONTROL EDEN	.../.../2015
RAPOR	G.M.E.E.A.Y.K. KARARLARI	
FOTOĞRAF	NO:	.../.../2015
RÖLÖVE PROJESİ		.../.../2015
RESTORASYON PROJESİ		.../.../2015
HARİTA		
KROKİ	REVİZYON	
KİTABE	G.M.E.E.A.Y.K. ONAYI	.../.../2015
VAKFIYE		