

T.C.
KÜLTÜR ve TURİZM BAKANLIĞI
KÜTAHYA KÜLTÜR VARLIKLARINI KORUMA BÖLGE KURULU
KARAR

Toplantı Tarihi ve No : 29.04.2015-109
Karar Tarihi ve No : 29.04.2015-2366

64.04/73
Toplantı Yeri
KÜTAHYA

Uşak İli, Sivaslı İlçesi, Azizler Köyü, Sindelli Höyük ve Nekropolünün I. (Birinci) derece arkeolojik sit olarak tescil edilmesi istemine ilişkin; Uşak Valiliği İl Kültür ve Turizm Müdürlüğü'nün 24.12.2014 tarih ve 49969645.168.01/3172sayılı yazısı ve ekleri, faaliyetlerinin etkilendiği kurumlardan kurum görüşlerinin bildirilmesinin istendiği, Kütahya Kültür Varlıklarını Koruma Bölge Kurulu Müdürlüğü'nün 22.01.2015 tarih ve 38092246-64.04/73-208 sayılı yazısı ve eki, istenen kurum görüşlerinin iletildiği, Kültür ve Turizm Bakanlığı Yatırım ve İşletmeler Genel Müdürlüğü'nün 04.02.2015 tarih ve 81909224-307[640120001-64052001]-22991 sayılı yazısı, Eskişehir Valiliği Çevre ve Şehircilik İl Müdürlüğü'nün 03.02.2015 tarih ve 58346687/299/998 sayılı yazısı, İller Bankası Anonim Şirketi, Mekansal Planlama Dairesi Başkanlığının 10.02.2015 tarih ve 44812147-202.99-3449 sayılı yazısı, Karayolları Genel Müdürlüğü, 2. Bölge Müdürlüğü'nün 10.02.2015 tarih ve 86141515-755.01/24358 sayılı yazısı, Orman ve Su İşleri Bakanlığı, Devlet Su İşleri Genel Müdürlüğü'nün 11.02.2015 tarih ve 51091705-611.99-89620 sayılı yazısı, Uşak Valiliği Çevre ve Şehircilik İl Müdürlüğü'nün 18.02.2015 tarih ve 52720483-252-796 sayılı yazısı, Uşak İl Özel İdaresi, İmar ve Kentsel İyileştirme Müdürlüğü'nün 27.02.2015 tarih ve 26163249-750-otomatik/2428 sayılı yazısı, Enerji ve Tabii Kaynaklar Bakanlığı Maden İşleri Genel Müdürlüğü'nün 26.02.2015 tarih ve 20913469-101.29.02-250900-36696 sayılı yazısı ve eki, Kütahya Kültür Varlıklarını Koruma Bölge Kurulu Müdürlüğü'nün 23.01.2015 tarih ve 38092246-165.02-64.04/73-218 sayılı yazısı ve eki, Uşak Valiliği Kadastro Müdürlüğü'nün 06.02.2015 tarih ve 62903469-170.03.01/42 (Sivaslı)ayılı yazısı ve eki ile Kütahya Kültür Varlıklarını Koruma Bölge Kurulu Müdürlüğü uzmanlarınca hazırlanan Müdürlük evrakına 27.04.2015 tarih ve 2290 sayı ile kayıtlı rapor okundu, ekleri ve işlem dosyası incelendi, yapılan görüşmeler sonucunda;

Uşak İli, Sivaslı İlçesi, Azizler Köyü, Sindelli Höyük ve Nekropolünün I. (Birinci) derece arkeolojik sit olarak tescil edilmesi istemine ilişkin; Uşak Müze Müdürlüğü uzmanlarınca hazırlanan 22.12.2014 tarihli rapor ve eki belgeler doğrultusunda sınırları kararımız eki 1/25000 ölçekli harita ile kadastral paftada gösterildiği şekliyle belirlenen Sindelli Höyük ve Nekropolünün I. (Birinci) derece arkeolojik sit olarak tescil edilmesine; şerh konulacak parseller listesinin ve tescil fişinin onaylanmasına; I. (Birinci) derece arkeolojik sit sınırları içinde Kültür ve Tabiat Varlıklarını Koruma Yüksek Kurulu'nun 08.11.1999 tarih ve 658 sayılı ilke kararının geçerli olduğuna, karar verildi.

AVRUPA KONSEYİ	DOĞAL ve KÜLTÜREL VARLIKLARI KORUMA ENVANTERİ D.K.V.K.E		SİT	ENVANTER NO:
TÜRKİYE	KÜLTÜR VARLIKLARI VE MÜZELER GENEL MÜDÜRLÜĞÜ			HARİTA NO:
İLİ: UŞAK	İLÇESİ: SİVASLI	MAHALLE, KÖY VEYA MEVKİİ: AZİZLER KÖYÜ	KADASTRO: PAFTA: ADA: PARSEL:	

ADI: SINDELLİ HÖYÜK VE NEKROPOLÜ

GENEL TANIM: Söz konusu höyük; Azizler Köyü merkezinin yaklaşık olarak 2,3 km kuzeydoğusunda yer almakla birlikte; Samatlar - Kökez yol ayrımına varmadan sağa sapan toprak köy yolu 1.5 km takip edildikten sonra toprak yolun 250 m doğusunda bulunur. Höyük; takriben 10 - 15 m yükseklikte ve 100 m çapında olup Banaz Çayına hâkim bir noktadadır.

Yaptığımız incelemeler esnasında höyüğün bir bölümü tarımsal faaliyetler sonucu tahrip edildiği görüldüğüne büyük bir kısmı da kaçak kazılar sonucu tahrip edilmiştir. Kaçak kazı çukurlarında E.T.Ç seramik parçaları ve yüzeyde yoğun olmamakla birlikte yer yer Helenistik ve Roma Dönemi seramikleri görülmüş olup; bu durum höyüğün üç ayrı evrede iskân gördüğünün kanıtı niteliğini taşımaktadır. Söz konusu höyüğün kuzey batısında bulunan kaçak kazı çukurunun kesitinde taş duvar kalıntıları bulunmakla birlikte; güney yamaçlarında tarımsal tahribat sonucu ortaya çıkan düzgün formlara sahip taş duvar örgüsü tespit edilmiştir.

Yapılan yüzey araştırması esnasında Sindelli Höyüğün batı sınırından başlamak üzere batı - doğu yönünde meyilli, toprak yolun iki yakasında yer alan taşınmazlar üzerinde yoğun şekilde Roma Dönemine ait p.t ve kayrak taşından yapılmış mezar kapakları ile seramik parçaları tespit edildi.

ŞİMDİKİ TEHLİKELER: Tarım yoluyla ve kaçak kazılarla tahribata açık.

ŞİMDİKİ DURUM : -

SİT POTANSİYELİ : Mevcut.

ŞİMDİKİ KORUMA : Korumasız

ÖNERİLEN KORUMA : Jandarma ve Azizler Köyü Muhtarlığı

YAYIN DİZİSİ :

KORUMA DERECESESİ: 1. Derece
Arkeolojik Sit

HAZIRLAYANLAR: 22 / 12 / 2014

A.G.N.
Veysi GÜN
Arkeolog

İ.C.Y.
İlhan ÇAVUŞ
Arkeolog

KONTROL EDEN:

Sabiha PAZARCI
Müze Müdürü
22 / 12 / 2014

KURUL KARARLARI NO:

/ / 2014

REVİZYON:

GOZLEMLER : Tarım yoluyla ve kaçak kazılarla tahribata açık.

KURUL ONAYI:

HARİTALAR, FOTOĞRAFLAR:

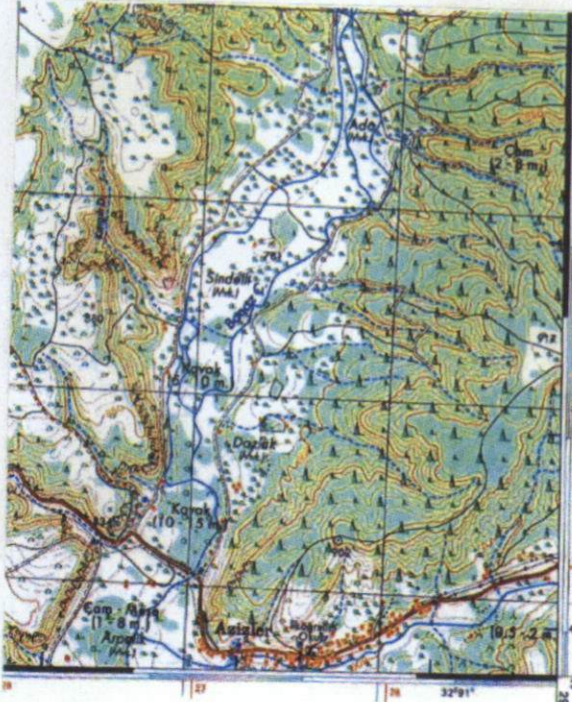

UŞAK İLİ SİVASLI İLÇESİ SİNDELLİ HÖYÜK FOTOĞRAF LEVHASI

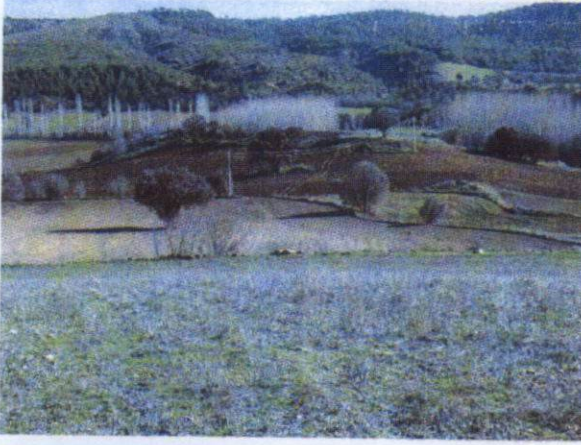

T.C
KÜLTÜR VE TURİZM BAKANLIĞI
Kütahya Kültür Varlıklarını
Koruma Bölge Kurulu Müdürlüğü

KÜTAHYA
KÜLTÜR VARLIKLARINI KORUMA
BÖLGE KURULU MÜDÜRLÜĞÜ
29.04.2015 TARİH VE 2366
SAYILI KARAR EKİDİR.



Yılmaz ERGİ
Arkeolog



Filiz GÜRBOĞA
Müdür

UŞAK İLİ, SİVASLI İLÇESİ, AZİZLER KÖYÜ
SİNDELLİ HÖYÜĞÜ VE NEKROPOLÜ
I. DERECE ARKEOLOJİK SİT

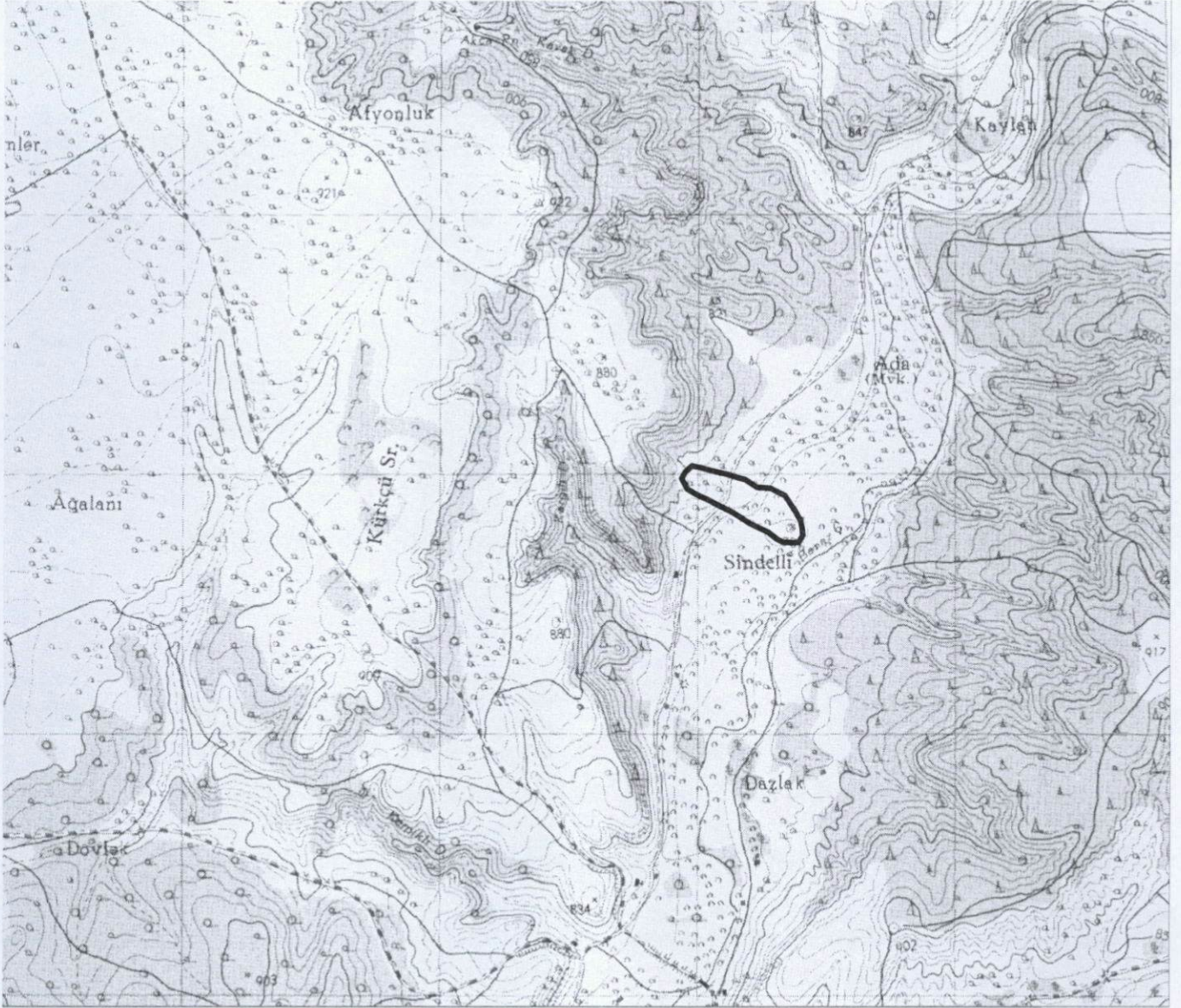
K
1/25000



Pafta Adı: K22-D1

UTM 6 derecelik dilime esas Avrupa 1950 (ED-50)
datumu koordinat değerleri

Nokta No	Y	X
1	727279.394	4266948.025
2	727225.394	4266952.025
3	727180.394	4266982.025
4	727133.393	4266995.025
5	727107.393	4267003.025
6	727071.393	4267011.025
7	727038.393	4267019.025
8	727007.392	4267027.025
9	726976.392	4267034.025
10	726950.392	4267012.025
11	726935.392	4266996.025
12	726957.392	4266946.024
13	726985.392	4266929.024
14	727001.392	4266921.024
15	727035.393	4266906.024
16	727077.393	4266884.024
17	727109.393	4266869.024
18	727130.393	4266858.024
19	727168.394	4266835.024
20	727198.394	4266815.024
21	727270.394	4266781.023
22	727303.395	4266755.023
23	727327.395	4266743.023
24	727363.395	4266741.023
25	727388.395	4266742.023
26	727404.395	4266769.023
27	727402.395	4266793.023
28	727396.395	4266824.024
29	727375.395	4266861.024
30	727334.395	4266921.024

UTM 3 derecelik dilime esas Avrupa 1950 (ED-50)
datumu koordinat değerleri

Nokta No	Y	X
1	465719.510	4265505.947
2	465665.680	4265511.705
3	465621.692	4265543.150
4	465575.151	4265557.673
5	465549.431	4265566.515
6	465513.719	4265575.683
7	465481.004	4265584.753
8	465450.288	4265593.758
9	465419.540	4265601.763
10	465392.842	4265580.627
11	465377.005	4265555.136
12	465397.684	4265514.448
13	465425.109	4265496.548
14	465440.836	4265488.032
15	465474.322	4265471.935
16	465515.573	4265448.581
17	465547.060	4265432.549
18	465567.686	4265420.873
19	465604.908	4265396.651
20	465634.233	4265375.687
21	465705.071	4265339.365
22	465737.198	4265312.308
23	465760.789	4265299.535
24	465796.697	4265296.362
25	465821.711	4265296.546
26	465838.579	4265323.004
27	465837.363	4265347.052
28	465832.379	4265378.224
29	465812.601	4265415.881
30	465773.588	4265477.174

T.C
KÜLTÜR VE TURİZM BAKANLIĞI
Kütahya Kültür Varlıklarını
Koruma Bölge Kurulu Müdürlüğü

KÜTAHYA
KÜLTÜR VARLIKLARINI KORUMA
BÖLGE KURULU MÜDÜRLÜĞÜ
29/04/2015 TARİH VE 2366
SAYILI KARAR EKİDİR

Y.ERGI
Arkeolog

ASLI GIBİDİR
FİLİZ GURBOĞA
Müdür

UŞAK İLİ, SIVASLI İLÇESİ, AZİZLER KÖYÜ
SİNDELLİ HÖYÜĞÜ VE NEKROPOLÜ
I. DERECE ARKEOLOJİK SİT

UTM 3 derecelik dilime esas Avrupa 1950 (ED-50)
datumu koordinat değerleri

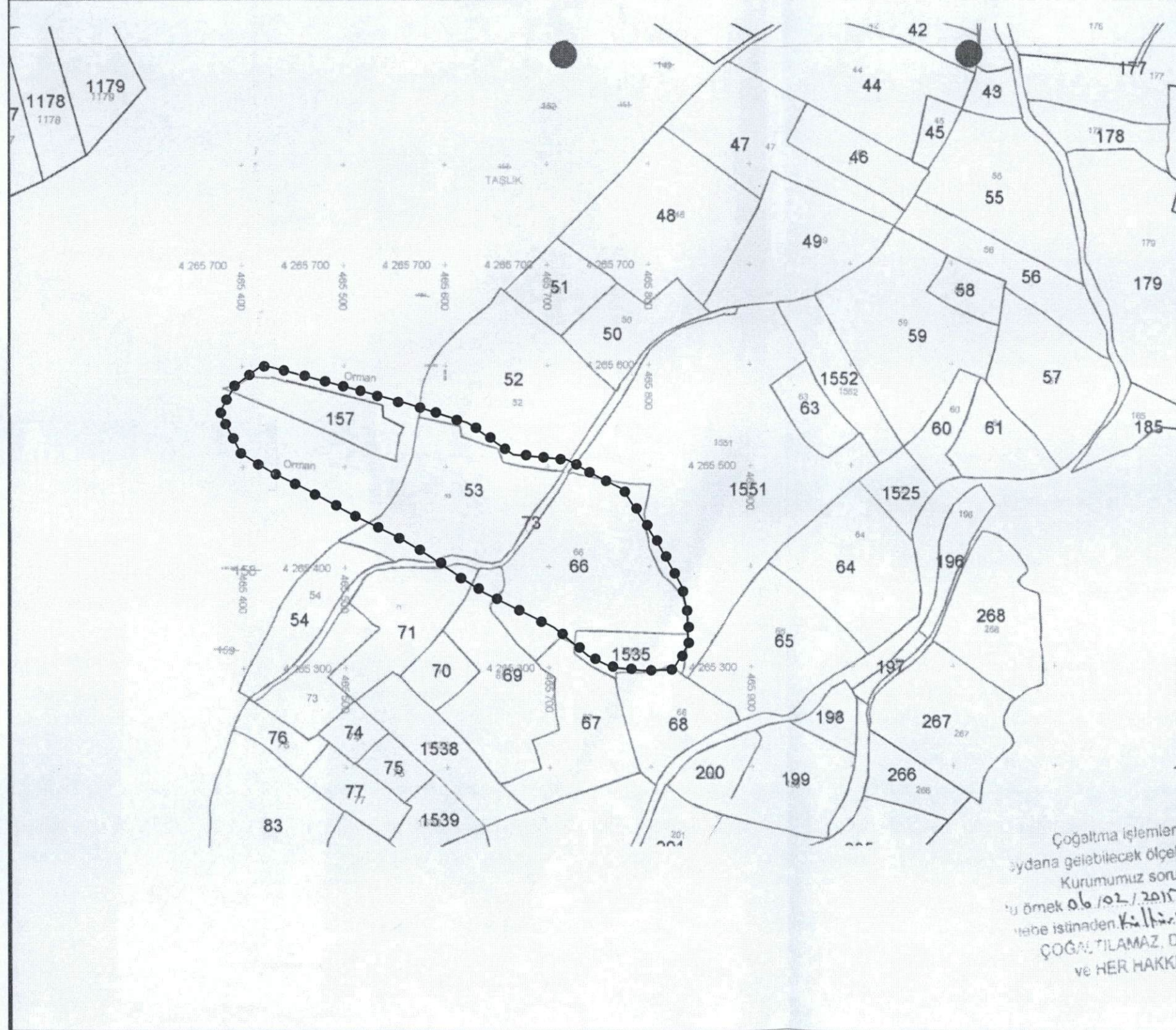

Nokta No	Y	X
1	465719.510	4265505.947
2	465665.680	4265511.705
3	465621.692	4265543.150
4	465575.151	4265557.673
5	465549.431	4265566.515
6	465513.719	4265575.683
7	465481.004	4265584.753
8	465450.288	4265593.758
9	465419.540	4265601.763
10	465392.842	4265580.627
11	465377.005	4265555.136
12	465397.684	4265514.448
13	465425.109	4265496.548
14	465440.836	4265488.032
15	465474.322	4265471.935
16	465515.573	4265448.581
17	465547.060	4265432.549
18	465567.686	4265420.873
19	465604.908	4265396.651
20	465634.233	4265375.687
21	465705.071	4265339.365
22	465737.198	4265312.308
23	465760.789	4265299.535
24	465796.697	4265296.362
25	465821.711	4265296.546
26	465838.579	4265323.004
27	465837.363	4265347.052
28	465832.379	4265378.224
29	465812.601	4265415.881
30	465773.588	4265477.174

T.C
KÜLTÜR VE TURİZM BAKANLIĞI
Kütahya Kültür Varlıklarını
Koruma Bölge Kurulu Müdürlüğü

KÜTAHYA
KÜLTÜR VARLIKLARINI KORUMA
BÖLGE KURULU MÜDÜRLÜĞÜ
29/04/2015 TARİH VE 2366
SAYILI KARAR EKİDİR

LERGİ
Arkeolog



Filiz GÜRBOĞA
Müdür

KÜTAHYA KÜLTÜR VARLIKLARINI KORUMA BÖLGE KURULU'NUN 29/04/2015 TARİH VE 2366 SAYILI KARARI İLE TESCİLLENEN I.(BİRİNCİ) DERECE ARKEOLOJİK SİT İÇERİSİNDE KALAN PARSELLERİN LİSTESİ

SIRA NO	İLİ	İLÇESİ	KÖYÜ	PAFTA	ADA	PARSEL	ŞERH KONULACAK KISMI
1	Uşak	Sivaslı	Azizler	-	-	52	Bir Kısım
1	Uşak	Sivaslı	Azizler	-	-	53	Büyük Bir Kısım
2	Uşak	Sivaslı	Azizler	-	-	66	Büyük Bir Kısım
3	Uşak	Sivaslı	Azizler	-	-	68	Bir Kısım
4	Uşak	Sivaslı	Azizler	-	-	69	Bir Kısım
5	Uşak	Sivaslı	Azizler	-	-	71	Bir Kısım
6	Uşak	Sivaslı	Azizler	-	-	73	Bir Kısım
7	Uşak	Sivaslı	Azizler	-	-	157	Büyük Bir Kısım
8	Uşak	Sivaslı	Azizler	-	-	1535	Büyük Bir Kısım
9	Uşak	Sivaslı	Azizler	-	-	1551	Bir Kısım

T.C.
KÜLTÜR VE TURİZM BAKANLIĞI
Kütahya Kültür Varlıklarını
Koruma Bölge Kurulu Müdürlüğü

KÜTAHYA
KÜLTÜR VARLIKLARINI KORUMA
BÖLGE KURULU MÜDÜRLÜĞÜ
29/04/2015 TARİH VE 2366
SAYILI KARAR EKİDİR

Y. ERGİ
Arkeolog

