



T.C.  
KÜLTÜR VE TURİZM BAKANLIĞI  
İZMİR 2 NUMARALI KÜLTÜR VARLIKLARINI  
KORUMA BÖLGE KURULU  
KARAR

TOPLANTI TARİHİ VE NO : 08.05.2015-214

45.06/752

KARAR TARİHİ VE NO : 08.05.2014-5153

Toplantı Yeri  
İZMİR

Manisa ili Kula ilçesi Gökçeören-İkioluklu Mahallesi Yazla Mevkii Mülki Hudutlarında bulunan alanın Arkeolojik sit potansiyeli taşıdığına ilişkin İzmir 2 Numaralı KVKBK Müdürlüğünün 13.03.2015 tarihli ve 773 sayılı yazısı ve eki kurum görüşü haritası; 2863 sayılı Kanunun 7. Maddesi gereği iletilen kurum görüşleri; Kurul Müdürlüğü uzmanlarınca hazırlanan 06.05.2015 tarihli ve 430 sayı ile kayıtlı rapor okundu, ekleri incelendi, yapılan görüşmeler sonunda;

Manisa ili Kula ilçesi Gökçeören-İkioluklu Mahallesi Yazla Mevkii Mülki hudutlarında bulunan alanın kararımız eki 1/2000 ölçekli kadastral pafta üzerinde işaretlendiği şekli ve "Yazla Mevkii Antik Yerleşmesi" adı ile I (birinci) Derece Arkeolojik Sit ve III (üçüncü) Derece Arkeolojik sit olarak tescil edilmesine, ekli tescil fişinin uygun olduğuna karar verildi.



T.C.

**KÜLTÜR VE TURİZM BAKANLIĞI**  
**İZMİR 2 NUMARALI KÜLTÜR VARLIKLARINI**  
**KORUMA BÖLGE KURULU**  
**KARAR**

TOPLANTI TARİHİ VE NO : 08.05.2015-214

45.06/752

KARAR TARİHİ VE NO : 08.05.2015-5154

Toplantı Yeri  
İZMİR

Manisa ili Kula ilçesi Gökçeören-İkioluklu Mahallesi Yazla Mevkii Mülki Hudutlarında bulunan İzmir II Numaralı Kültür Varlıklarını Koruma Bölge Kurulunun 08.05.2015 tarihli ve 5153 Sayılı Kararı ile I. (birinci) Derece Arkeolojik Sit ve III (üçüncü) Derece Arkeolojik Sit olarak sınırları belirlenen Yazla Mevkii Antik yerleşmesinin Geçiş Dönemi Koruma Esasları ve Kullanma Koşullarının belirlenmesi gerektiğine ilişkin Kurul Müdürlüğü uzmanlarınca hazırlanan 06.05.2015 tarihli ve 430 sayı ile kayıtlı rapor okundu, ekleri incelendi, yapılan görüşmeler sonunda;

Manisa ili Kula ilçesi Gökçeören-İkioluklu Mahallesi Yazla Mevkii Mülki Hudutlarında bulunan İzmir II Numaralı Kültür Varlıklarını Koruma Bölge Kurulunun 08.05.2015 tarihli ve 5153 Sayılı Kararı ile I. (birinci) Derece Arkeolojik Sit ve III (üçüncü) Derece Arkeolojik Sit olarak sınırlarının belirlenen alanda yer alan taşınmazlara ilişkin Geçiş Dönemi Koruma Esasları ve Kullanma Koşullarının:

I. (birinci) Derece Arkeolojik Sit Sınırları içerisinde ;

"-Bilimsel amaçlı kazıların dışında hiçbir kazı yapılamaz.

- Resmî ve özel kuruluşlarca zorunlu durumlarda yapılacak altyapı uygulamaları için Müze Müdürlüğü'nün ve varsa Kazı Başkanının görüşüyle talep; Koruma Bölge Kurulunda değerlendirilmeden herhangi bir uygulamaya gidilemez.

-Taş, toprak, kum vb. alınmaz, kireç, taş, tuğla, mermer, kum, maden vb. ocaklar açılmaz, toprak, cüruf, çöp, sanayi atığı ve benzeri malzeme dökülemez.

-Ağaçlandırmaya gidilemez." olarak,

III (üçüncü) Derece Arkeolojik sit sınırlarında

-Üst ölçekli plan kararlarına ve 3194 sayılı imar kanunu mevzuatına aykırı olmamak koşuluyla; alana ilişkin fiziki ve inşai müdahale gerektiren her türlü talep. Koruma Bölge Kurulunda değerlendirilir. Koruma Bölge Kurulunca uygun görülmesi halinde; Kültür ve Tabiat Varlıklarını Koruma Yüksek Kurulu'nun 05.11.1999 tarihli ve 658 sayılı ilke kararı kapsamında Müze Müdürlüğünce sondaj kazısı yapılarak sondaj kazısı sonuçları Koruma Bölge Kuruluna iletilir. Sondaj kazıları sonucunda herhangi bir buluntuya rastlanılmaması halinde, uygulama Koruma Bölge Kurulu izni ile gerçekleştirilebilir.

-Taş, toprak, kum vb. alınmaz, kireç, taş, tuğla, mermer, kum, maden vb. ocakları açılmaz, toprak, cüruf, çöp, sanayi atığı ve benzeri malzeme dökülemez." olarak belirlenmesine,

-648 sayılı KHK ile 5226-3386 sayılı Kanun ile değişik 2863 sayılı Yasanın 17. maddesi gereği hazırlanacak koruma amaçlı imar planının değerlendirilmek üzere Kurulumuza iletilmesine karar verildi.

MANİSA İLİ KULA İLÇESİ GÖKÇEÖREN/İKİOLUKLU MAHALLESİ  
YAZLA MEVKİ

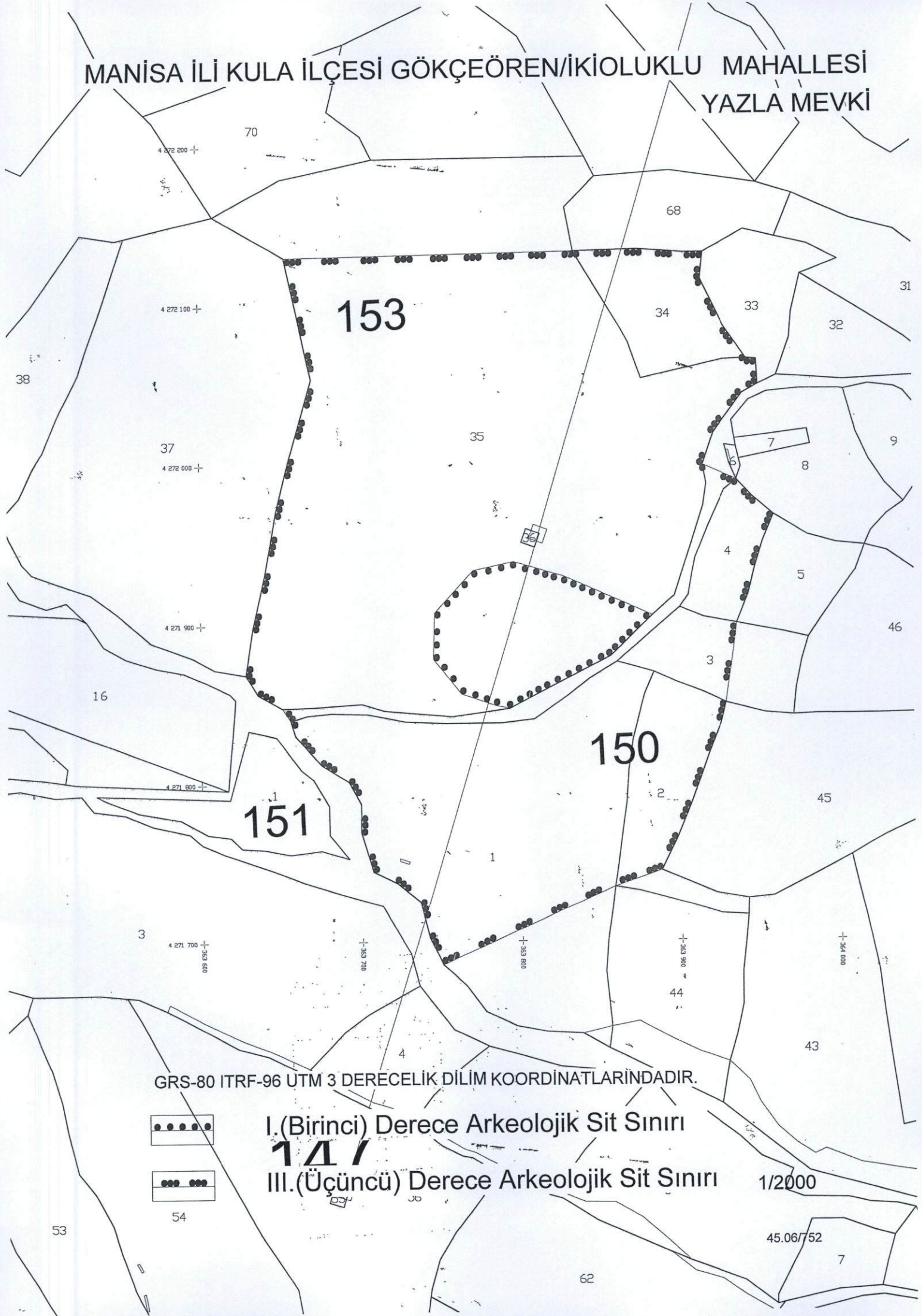

GRS-80 ITRF-96 UTM 3 DERECELİK DİLİM KOORDİNATLARINDADIR.



I. (Birinci) Derece Arkeolojik Sit Sınırı

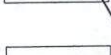

III. (Üçüncü) Derece Arkeolojik Sit Sınırı

1/2000

54

53

45.06/52

7

62

AVRUPA KONSEYİ	KÜLTÜREL VARLIKLARI KORUMA ENVANTERİ	K.V.K.E.	S İ T			ENVANTER NO	4 5 . 0 6 / 7 5 2	
TÜRKİYE	KÜLTÜR VARLIKLARI VE MÜZELER GENEL MÜDÜRLÜĞÜ				HARİTA NO			
İLİ : Manisa	İLÇESİ : Kula	MAHALLE - KÖY VEYA MEVKİİ:	Gökçeören- İkioluklu Mahallesi	KADASTRO PAFTA :	ADA	PARSEL		
ADI : Yazla Mevkii Antik Yerleşmesi								
GENEL TANIM : Kulanın 17,5 km güneybatısında, Gökçeören Mahallesi'nin 5 km batısında yer almaktadır. Alanın hemen güneyinden Gediz (Hermos) nehri kollarından Dutluca Deresi akmaktadır. Deniz seviyesinden 850m yükseklikte bulunmaktadır.								
ŞİMDİKİ TEHLİKELER :	Tarım faaliyetler Kaçak Kazılar			KORUMA DERECESİ				
ŞİMDİKİ DURUM	Tarla			HAZIRLAYANLAR Tolga KOPARAL Arkeolog Özlem DEMİREL Şehir Plancısı				
ŞİT POTANSİYELİ	I (birinci) Derece Arkeolojik sit – III (üçüncü) Derece Arkeolojik Sit			KONTROL EDEN Osman ARSLAN Müdür V. KORUMA KURULU KARARLARI				
ŞİMDİKİ KORUMA	Yok.			REVİZYON KORUMA KURULU ONAYI				
ÖNERİLEN KORUMA :	ilgili yerel yönetim ve güvenlik birimince alanın sık sık kontrolünün yapılması ve yerel halkın konuya ilişkin bilgilendirilmesi korumaya ilişkin ivedilikle alınması gereken önlemlerdir.							
YAYIN DİZİSİ								
GÖZLEMLER	Bölge antik yerleşmeleri incelendiğinde özellikle erken dönemlerde yamaçlarda oluşan yerleşmeler ilgi çekicidir. Alanın hemen batısında yer alan Yazla Samanlı İlk Tunç Çağı Yamaç Yerleşmesi İzmir 2 Numaralı Kültür Varlıklarını Koruma Bölge Kurulunun 13.03.2015 tarihli ve 4954 sayılı kararı ile I (birinci) derece Arkeolojik sit ve III (üçüncü) Derece Arkeolojik sit olarak tescillenmiştir. Buda söz konusu alanın uzun bir dönem boyunca iskan olarak tercih edilen bir alan olduğunu ortaya koymaktadır. Alanın orta kısımlarında dikdörtgen planlı bir yapıya ait temel izleri yer yer yüzeyde görülebilmektedir. Yapıda yer yer görülen kaçak kazı çukurlarında çok sayıda Roma Dönemine tarihlenebilecek seramik ve mimari fragmanlar açığa çıkarılmıştır. Yine yapıda yer yer açığa çıkarılan kireç taşı andezit bloklar ve sütun parçası alanda yer alan yapı ile ilişkilendirilmelidir. Yüzeyle yapılan incelemede özellikle Roma- Geç Româ ve Bizans Dönemlerine tarihlenebilecek günlük kullanım kaplarına ait ağız kaide ve gövde parçaları stroter parçaları Antik Dönem Bölge kırsal yerleşmeleri dikkate alındığında bir kome (köy) yerleşmesini işaret etmektedir.							

HARİTALAR

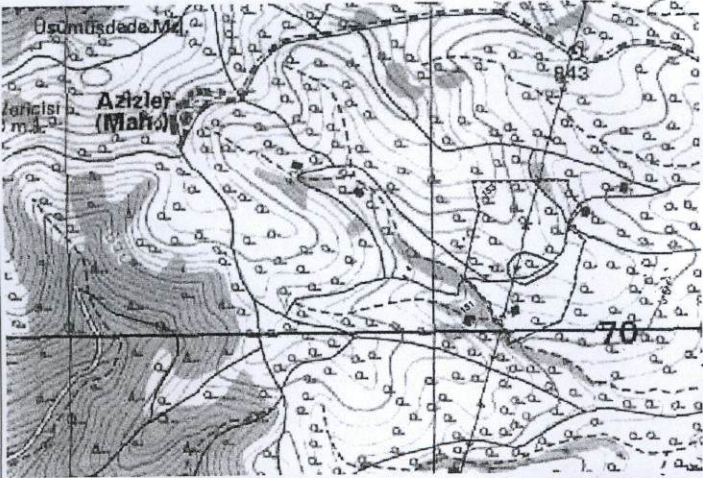

FOTOĞRAFLAR

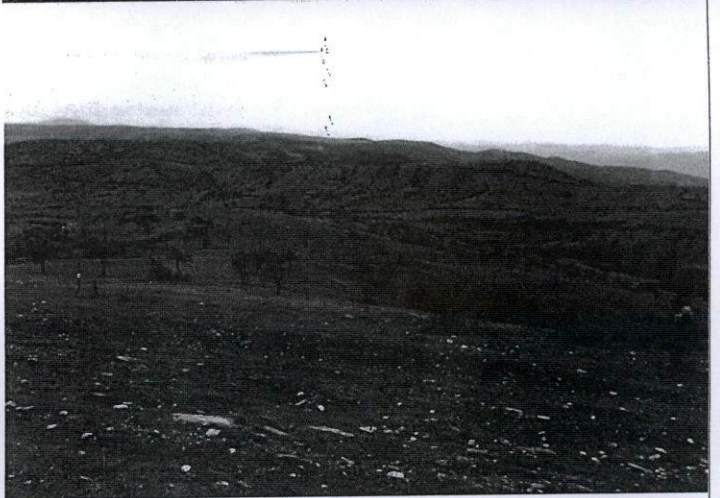

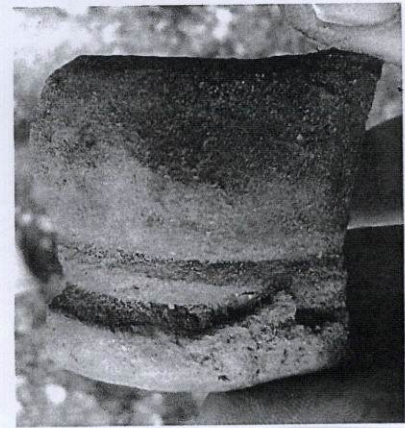

Tolga KOPARAL  
Eylem ARSLAN  
IZMIR 2 NOLU KÜLTÜR  
VARLIKLARINI KORUMA  
BÖLGE KURULU



İZMİR 2 NOLU KÜLTÜR  
KÜLTÜR VARLIKLARINI  
KORUMA BÖLGE KURULUNUN  
08.05.2012 GÜN VE...51.53...  
SAYILI KARAR EKİDİR

10,  
KÜLTÜR VE TURİZM BAKANLIĞI  
İzmir İl Nohu Kuluhi Vanakuru  
Korumu Bölge Kurulu  
Mudurluğu

1/1

