

**T.C.**  
**KÜLTÜR ve TURİZM BAKANLIĞI**  
**KÜTAHYA KÜLTÜR VARLIKLARINI KORUMA BÖLGE KURULU**  
**KARAR**

Toplantı Tarihi ve No : 28.05.2015-112  
Karar Tarihi ve No : 28.05.2015-2435

**64.04/89**  
Toplantı Yeri  
**UŞAK**

Uşak İli, Sivaslı İlçesi, Azizler Köyü, Tahtalı Tümülüsü ve Nekropolünün I. (Birinci) derece arkeolojik sit olarak tescil edilmesi istemine ilişkin, Uşak Valiliği İl Kültür ve Turizm Müdürlüğü'nün 24.12.2014 tarih ve 49969645.168.01/3171 sayılı yazısı ve ekleri, Kurum görüşlerinin istendiği Kütahya Kültür Varlıklarını Koruma Bölge Kurulu Müdürlüğü'nün 15.01.2015 tarih ve 38092246-165.02-64.04/89-150 sayılı yazısı ve eki, Kütahya Kültür Varlıklarını Koruma Bölge Kurulu Müdürlüğü'nün 15.01.2015 tarih ve 38092246-165.02-64.04/89-156 sayılı ve eki, Kurum görüşlerinin iletildiği; Kültür ve Turizm Bakanlığı Yatırım ve İşletmeler Genel Müdürlüğü'nün 28.01.2015 tarih ve 81909224-307.99[640520001]-17603 sayılı yazısı, Eskişehir Valiliği Çevre ve Şehircilik İl Müdürlüğü'nün 29.01.2015 tarih ve 58346687/299/846 sayılı yazısı, Orman ve Su İşleri Bakanlığı, Devlet Su İşleri Genel Müdürlüğü'nün 05.02.2015 tarih ve 54495999-756-76101 sayılı yazısı ve eki, Enerji ve Tabii Kaynaklar Bakanlığı Maden İşleri Genel Müdürlüğü'nün 04.02.2015 tarih ve 20913469-101.29.02-250832-33005 sayılı yazısı ve eki, İller Bankası Anonim Şirketi, Mekansal Planlama Dairesi Başkanlığının 10.02.2015 tarih ve 44812147-202.99-3452 sayılı yazısı, Uşak Valiliği Çevre ve Şehircilik İl Müdürlüğü'nün 10.02.2015 tarih ve 52720483-252-681 sayılı yazısı, Uşak İl Özel İdaresi, İmar ve Kentsel İyileştirme Müdürlüğü'nün 13.02.2015 tarih ve 26163249-750-otomatik/1801 sayılı yazısı, Karayolları Genel Müdürlüğü, 2. Bölge Müdürlüğü'nün 11.02.2015 tarih ve 86141515-755.01/25719 sayılı yazısı, Uşak Valiliği, Kadastro Müdürlüğü'nün 06.02.2015 tarih ve 62903469-170.03.01/41 (Sivaslı) sayılı yazısı ve ekleri ile Kütahya Kültür Varlıklarını Koruma Bölge Kurulu'nun 29.04.2015 tarih ve 2365 sayılı yerinde inceleme kararı ile Kütahya Kültür Varlıklarını Koruma Bölge Kurulu Müdürlüğü uzmanlarınca hazırlanan Müdürlük evrakına 26.05.2015 tarih ve 2985 sayılı ile kayıtlı rapor okundu, ekleri ve işlem dosyası incelendi, alan Kurulumuz üyelerince yerinde görüldü, yapılan görüşmeler sonucunda;

Uşak İli, Sivaslı İlçesi, Azizler Köyü, Tahtalı Tümülüsü ve Nekropolünün Kurulumuzun 26.05.2015 tarih ve 2365 sayılı kararı gereği Kurulumuz üyelerince yerinde incelenmesi sonucunda; Uşak Müze Müdürlüğü uzmanlarınca hazırlanan 22.12.2014 tarihli rapor ve eki belgeler doğrultusunda sınırları kararımız eki 1/25000 ölçekli harita ile kadastral paftada gösterildiği şekliyle belirlenen Tahtalı Tümülüsü ve Nekropolünün I. (birinci) derece arkeolojik sit olarak tescil edilmesine; tescil fişinin onaylanmasına; I. (Birinci) derece arkeolojik sit sınırları içinde Kültür ve Tabiat Varlıklarını Koruma Yüksek Kurulu'nun 08.11.1999 tarih ve 658 sayılı ilke kararının geçerli olduğuna, karar verildi.

AVRUPA KONSEYİ	DOĞAL ve KÜLTÜREL VARLIKLARI KORUMA ENVANTERİ D.K.V.KE		SİT	ENVANTER NO:
TÜRKİYE	KÜLTÜR VARLIKLARI VE MÜZELER GENEL MÜDÜRLÜĞÜ			HARİTA NO:
İLİ: UŞAK	İLÇESİ: SİVASLI	MAHALLE, KÖY VEYA MEVKİİ: AZIZLER KÖYÜ TAHTALI MEVKİİ	KADASTRO: PAFTA: ADA: PARSEL:	
ADI: TAHTALI TÜMÜLÜSÜ ve NEKROPOLÜ				
<p><b>GENEL TANIM:</b> Banaz Çayını ve Azizler Köyünü tepeden gören bir noktada bulunan Tümülüs alanında yaptığımız incelemelerde; fazla bir yükseltiye sahip olmayan tümülüsün kuzey ve kuzeybatı eteklerinde çok sayıda kaçak kazı çukuru tespit edilmiş olup bu çukurlarda görülen kemik ve kapak parçalarının varlığı alanın nekropol alanı olduğunu göstermektedir.</p> <p>Söz konusu Tümülüsün konisi; 3 metre çapında 2 metre derinliğinde kaçak kazılar sonucu tahrip edilmiş olup; yüzeyde birçok noktada birer metre derinliğe ulaşan kaçak kazı çukurları tespit edildi. Alanda yaptığımız incelemede gerek Tümülüs yüzeyinde bulunan kaçak kazı çukurlarında gerekse de kuzey ve kuzeybatı eteklerinde bulunan mezarlarda görülen Helenistik Dönem seramik ve kulp parçaları alanın Helenistik Döneme ait olduğunu belirtisidir.</p>				
ŞİMDİKİ TEHLİKELER: Kaçak Kazılarla tahribata açık.				
ŞİMDİKİ DURUM : _				
SİT POTANSİYELİ : Mevcut.			KORUMA DERECESİ: 1. Derece Arkeolojik Sit	
ŞİMDİKİ KORUMA : Korumasız			HAZIRLAYANLAR: 22 / 12 / 2014 V. Ç. 111 Veysi GÜN Arkeolog İlhan ÇAVUŞ Arkeolog	
ÖNERİLEN KORUMA : Jandarma ve Azizler Köy Muhtarlığı			KONTROL EDEN: Sabıha PAZARCI Muz. Müdürü 22 / 12 / 2014	
YAYIN DİZİSİ :			KURUL KARARLARI NO:  / / 2014	
GÖZLEMLER : Asfalt yola yakın ve Kaçak Kazılarla tahribata açık.			REVİZYON:	
HARİTALAR, FOTOĞRAFLAR:			KURUL ONAYI:	

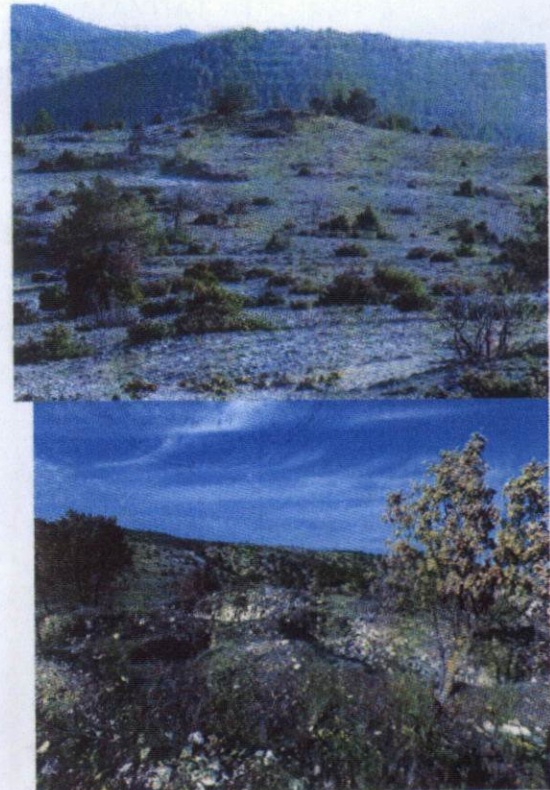
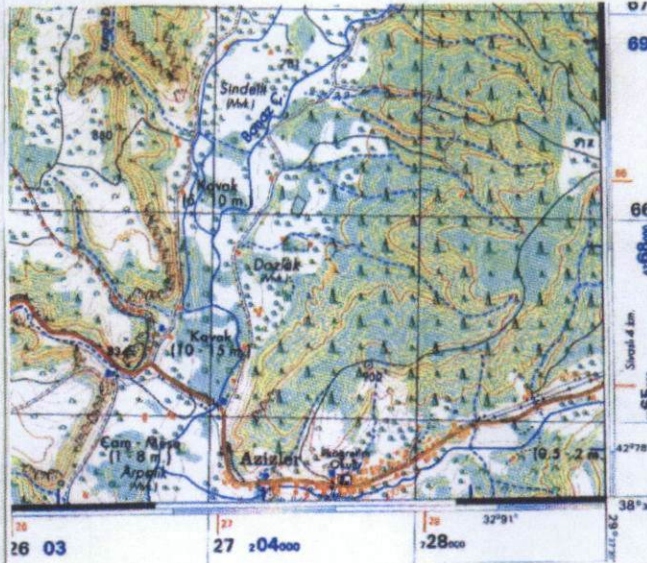

UŞAK İLİ SIVASLI İLÇESİ AZİZLER KÖYÜ TAHTALI TÜMÜLÜSÜ FOTOĞRAF LEVHASI



T.C  
KÜLTÜR VE TURİZM BAKANLIĞI  
Kütahya Kültür Varlıklarını  
Koruma Bölge Kurulu Müdürlüğü

KÜTAHYA  
KÜLTÜR VARLIKLARINI KORUMA  
BÖLGE KURULU MÜDÜRLÜĞÜ  
28.05.2015 TARİH VE 2435  
SAYILI KARAR EKİDİR.

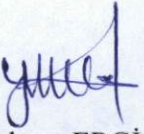
  
Yılmaz ERGİ  
Arkeolog



  
Filiz GÜRBOĞA  
Müdür

UŞAK İLİ, SİVASLI İLÇESİ, AZİZLER KÖYÜ  
TAHTALI TÜMÜLÜSÜ VE NEKROPOLÜ  
I. DERECE ARKEOLOJİK SİT

K  
1/25000

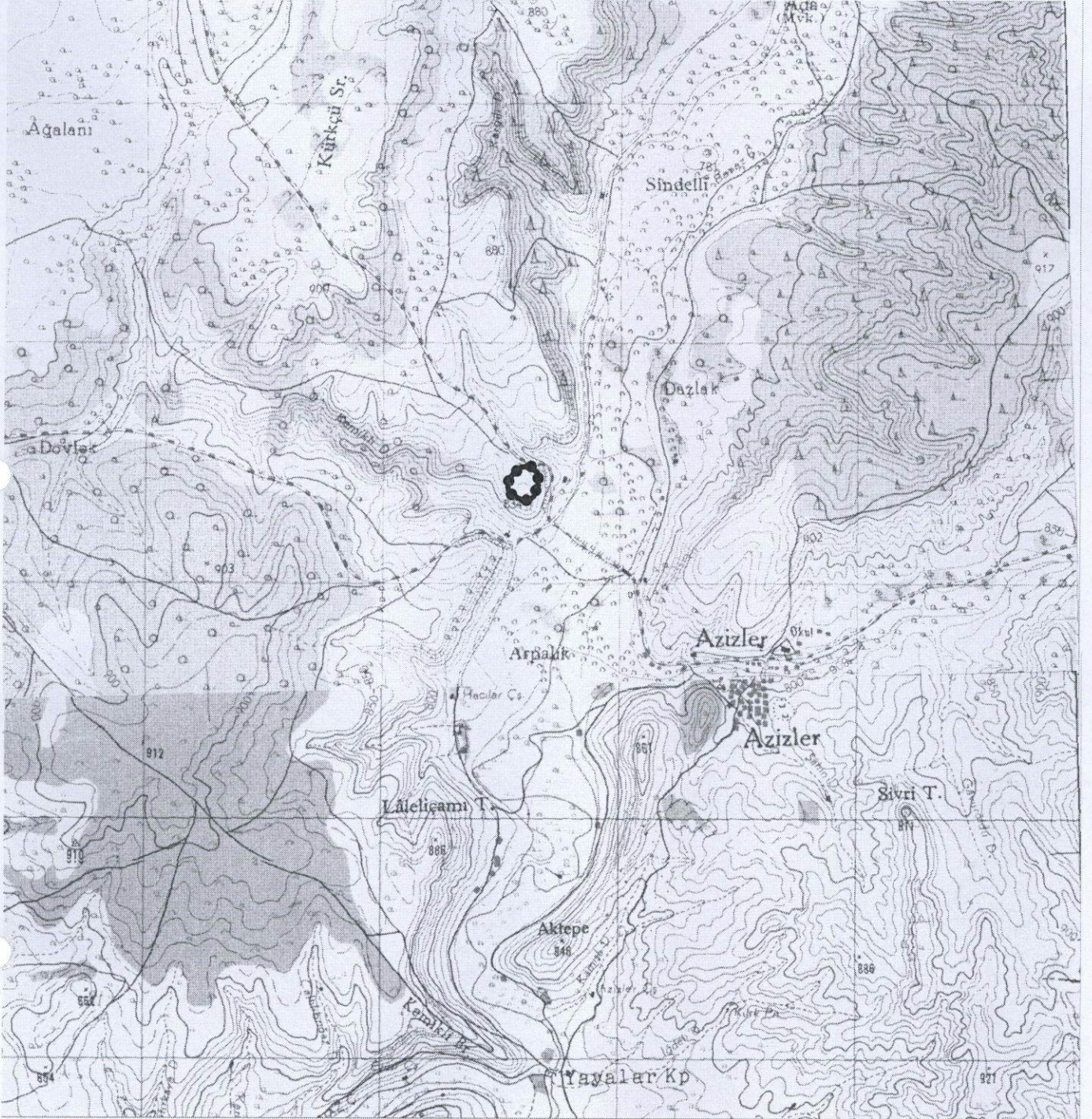

Pafta Adı:K23-d4/L23-a1

UTM 6 derecelik dilime esas Avrupa 1950 (ED50)  
datumu koordinat değerleri

UTM 3 derecelik dilime esas Avrupa 1950 (ED50)  
datumu koordinat değerleri

Nokta No	Y	X
1	726615.391	4265490.042
2	726590.391	4265485.042
3	726567.391	4265472.042
4	726547.391	4265452.042
5	726527.391	4265423.042
6	726530.391	4265388.042
7	726546.391	4265372.041
8	726570.391	4265356.041
9	726593.391	4265347.041
10	726615.392	4265345.041
11	726638.392	4265362.041
12	726657.392	4265407.042
13	726652.392	4265463.042

Nokta No	Y	X
1	465008.469	4264070.719
2	464983.325	4264066.538
3	464959.918	4264054.297
4	464939.281	4264034.964
5	464918.350	4264006.637
6	464920.207	4263971.566
7	464935.674	4263955.056
8	464959.134	4263938.285
9	464981.824	4263928.542
10	465003.742	4263925.827
11	465027.279	4263942.064
12	465047.732	4263986.411
13	465044.561	4264042.533

T.C.  
KÜLTÜR VE TURİZM BAKANLIĞI  
Kütahya Kültür Varlıkları  
Koruma Bölge Kurulu Müdürlüğü

KÜTAHYA  
KÜLTÜR VARLIKLARINI KORUMA  
BÖLGE KURULU MÜDÜRLÜĞÜ  
28.05.2015 TARİHİ VE 2435  
SAYILI KARAR EKİDİR





UŞAK İLİ, SIVASLI İLÇESİ, AZİZLER KÖYÜ  
TAHTALI TÖMÜLÜSÜ VE NEKROPOLÜ  
I. DERECE ARKEOLOJİK SİT



UTM 3 derecelik dilime esas Avrupa 1950 (ED50)  
datumu koordinat değerleri

Nokta No	Y	X
1	465008.469	4264070.719
2	464983.325	4264066.538
3	464959.918	4264054.297
4	464939.281	4264034.964
5	464918.350	4264006.637
6	464920.207	4263971.566
7	464935.674	4263955.056
8	464959.134	4263938.285
9	464981.824	4263928.542
10	465003.742	4263925.827
11	465027.279	4263942.064
12	465047.732	4263986.411
13	465044.561	4264042.533

T.C  
KÜLTÜR VE TURİZM BAKANLIĞI  
Kütahya Kültür Varlıklarını  
Koruma Bölge Kurulu Müdürlüğü

KÜTAHYA  
KÜLTÜR VARLIKLARINI KORUMA  
BÖLGE KURULU MÜDÜRLÜĞÜ  
28 /05/2015 TARİH VE 2435  
SAYILI KARAR EKİDİR

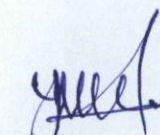
  
Yılmaz ERGİ  
Arkeolog

  
Filiz GÜRBOĞA  
Müdür

