

**T.C.**  
**KÜLTÜR ve TURİZM BAKANLIĞI**  
**KÜTAHYA KÜLTÜR VARLIKLARINI KORUMA BÖLGE KURULU**  
**KARAR**

Toplantı Tarihi ve No : 31.03.2015-108  
Karar Tarihi ve No : 31.03.2015-2324

**43.00/450**  
Toplantı Yeri  
**KÜTAHYA**

Kütahya İli, Merkez, Zığra Mahallesi'nde yer alan Kıran Höyük ve Nekropolüne ilişkin Koruma Amaçlı İmar Planı yapımında kullanılmak üzere güncel sit sınırlarının tespit edilerek koordinatlı haritalarının iletilmesi istemine ilişkin; Kütahya Belediyesi İmar ve Şehircilik Müdürlüğünün 09.02.2015 tarih ve 98030830-050.04.04-485-2458 sayılı yazısı ve ekleri ile Kütahya Kültür Varlıklarını Koruma Bölge Kurulu Müdürlüğü uzmanlarınca hazırlanan Müdürlük evrakına 27.03.2015 tarih ve 1731 sayı ile kayıtlı rapor okundu, ekleri ve işlem dosyası incelendi, yapılan görüşmeler sonucunda;

Kütahya İli, Merkez, Zığra Mahallesi'nde yer alan, Eskişehir Kültür ve Tabiat Varlıklarını Koruma Kurulunun 03.07.1998 tarih ve 609 sayılı kararı ile I.(Birinci) derece arkeolojik sit olarak tescilli Kıran Höyük ve Nekropolü sit sınırlarının sayısallaştırılmasına yönelik Kütahya Kültür Varlıklarını Koruma Bölge Kurulu Müdürlüğü uzmanlarınca yapılan çalışma sonucunda hazırlanan ve Kıran Höyük ve Nekropolü I. (Birinci) Derece Arkeolojik Sit sınırlarını yeniden düzenleyen öneri 1/25000 ölçekli sit haritası, kadastro paftası ve şerh konulacak parseller listesinin onaylanmasının uygun olduğuna, karar verildi.

KÜTAHYA İLİ, MERKEZ, ZİĞRA MAHALLESİ  
KIRAN HÖYÜK VE NEKROPOLÜ  
I.DERECE ARKEOLOJİK SİT

K  
↑  
1/25000

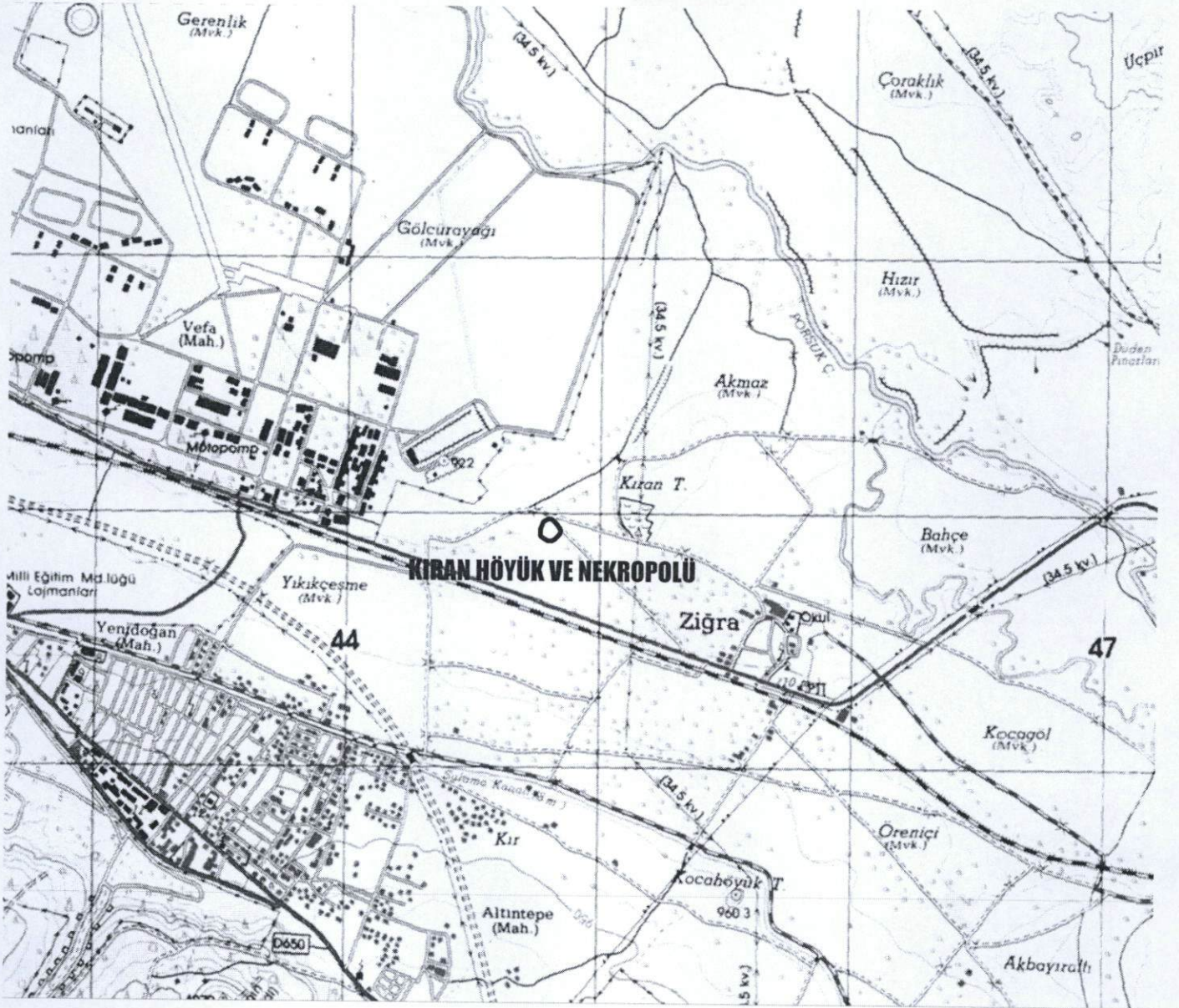

Pafta Adı:J24-a1

UTM 3 derecelik dilime esas Avrupa 1950 (ED-50)  
datumu koordinat değerleri

UTM 6 derecelik dilime esas Avrupa 1950 (ED-50)  
datumu koordinat değerleri

Nokta No	Y	X
a1	503071.864	4364454.339
a2	503057.162	4364464.550
a3	503056.320	4364492.991
a4	503065.808	4364520.401
a5	503084.784	4364532.788
a6	503101.457	4364529.713
a7	503120.847	4364511.850
a8	503136.038	4364488.606
a9	503132.563	4364476.648
a10	503126.407	4364468.909
a11	503126.404	4364468.935
a12	503114.115	4364454.658
a13	503101.512	4364446.384
a14	503088.348	4364445.655
a15	503088.333	4364445.657

Nokta No	Y	X
a1	244779.203	4366901.830
a2	244764.842	4366912.527
a3	244764.946	4366940.993
a4	244775.345	4366968.083
a5	244794.730	4366979.837
a6	244811.298	4366976.207
a7	244830.091	4366957.702
a8	244844.506	4366933.956
a9	244840.634	4366922.116
a10	244834.221	4366914.583
a11	244834.219	4366914.609
a12	244821.457	4366900.743
a13	244808.581	4366892.889
a14	244795.394	4366892.599
a15	244795.379	4366892.601

T.C  
KÜLTÜR VE TURİZM BAKANLIĞI  
Kütahya Kültür Varlıklarını  
Koruma Bölge Kurulu Müdürlüğü

KÜTAHYA  
KÜLTÜR VARLIKLARINI KORUMA  
BÖLGE KURULU MÜDÜRLÜĞÜ  
31/03/2015 TARİH VE 2324  
SAYILI KARAR EKİDİR



M.A.KARAKAYA  
Harita Müh.

Filiz GÜRBOĞA  
Müdür

KÜTAHYA İLİ, MERKEZ, ZİĞRA MAHALLESİ  
KIRAN HÖYÜK VE NEKROPOLÜ  
I.DERECE ARKEOLOJİK SİT

K  
1/1000

UTM 3 derecelik dilime esas Avrupa 1950 (ED-50)

datumu koordinat değerleri

Nokta No	Y	X
a1	503071.864	4364454.339
a2	503057.162	4364464.550
a3	503056.320	4364492.991
a4	503065.808	4364520.401
a5	503084.784	4364532.788
a6	503101.457	4364529.713
a7	503120.847	4364511.850
a8	503136.038	4364488.606
a9	503132.563	4364476.648
a10	503126.407	4364468.909
a11	503126.404	4364468.935
a12	503114.115	4364454.658
a13	503101.512	4364446.384
a14	503088.348	4364445.655
a15	503088.333	4364445.657

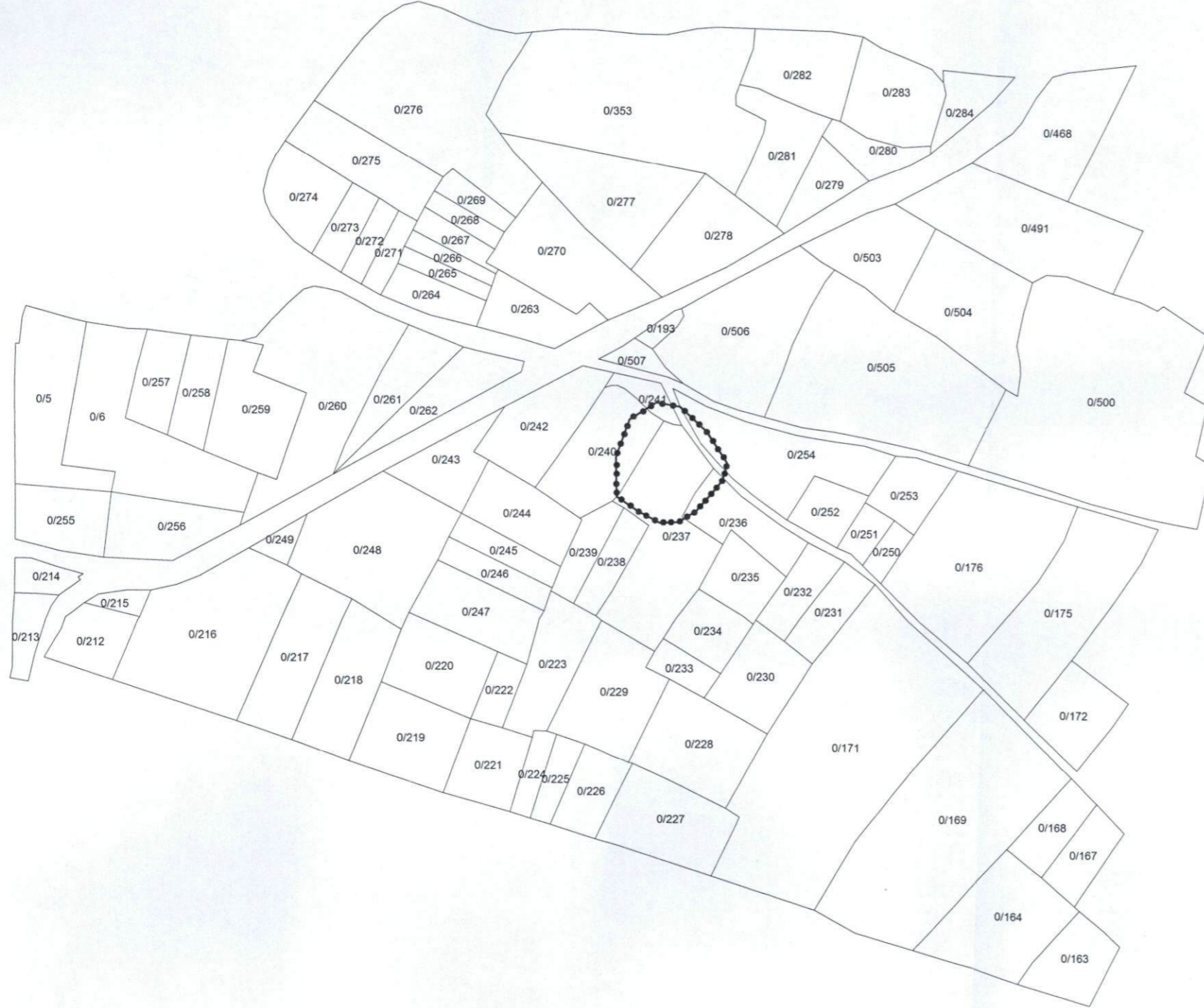

T.C  
KÜLTÜR VE TURİZM BAKANLIĞI  
Kütahya Kültür Varlıklarını  
Koruma Bölge Kurulu Müdürlüğü

KÜTAHYA  
KÜLTÜR VARLIKLARINI KORUMA  
BÖLGE KURULU MÜDÜRLÜĞÜ  
31/03/2015 TARİH VE 2324  
SAYILI KARAR EKİDİR



M.A. KARAKAYA  
Harita Müh.

Filiz GÜRBOĞA  
Müdür

ESKİŞEHİR KÜLTÜR VARLIKLARINI KORUMA BÖLGE KURULU'NUN 03/07/1998 TARİH VE 609 SAYILI  
KARARI İLE TESCİLLENEN KIRAN HÖYÜK VE NEKROPOLÜ'NE İLİŞKİN  
KÜTAHYA KÜLTÜR VARLIKLARINI KORUMA BÖLGE KURULU'NUN 31/03/2015 TARİH VE 2324 SAYILI  
KARARI İLE SAYISALLAŞTIRILAN I.(BİRİNCİ) DERECE ARKEOLOJİK SİT İÇERİSİNDE KALAN  
PARSELLERİN LİSTESİ

SIRA NO	İLİ	İLÇESİ	KÖYÜ	PAFTA	ADA	PARSEL	ŞERH KONULACAK KISMI
1	Kütahya	Merkez	Zığra	J23-a1	-	236	Bir Kısım
2	Kütahya	Merkez	Zığra	J23-a1	-	237	Bir Kısım
3	Kütahya	Merkez	Zığra	J23-a1	-	240	Bir Kısım
4	Kütahya	Merkez	Zığra	J23-a1	-	241	Bir Kısım
5	Kütahya	Merkez	Zığra	J23-a1	-	254	Bir Kısım

KÜLTÜR VE TURİZM BAKANLIĞI

Kütahya Kültür Varlıklarını  
Koruma Bölge Kurulu Müdürlüğü

KÜTAHYA  
KÜLTÜR VARLIKLARINI KORUMA  
BÖLGE KURULU MÜDÜRLÜĞÜ  
31.03.2015 TARİH VE 2324  
SAYILI KARAR EKİDİR

M.A.KARAKAYA  
Harita Mühendisi



Filiz GÜRBOĞA  
Müdür