

T.C.
KÜLTÜR ve TURİZM BAKANLIĞI
KÜTAHYA KÜLTÜR VARLIKLARINI KORUMA BÖLGE KURULU
KARAR

Toplantı Tarihi ve No : 26.06.2015-117
Karar Tarihi ve No : 26.06.2015-2536

64.00/709
Toplantı Yeri
KÜTAHYA

Uşak İli, Merkez İlçesi, Dağdemirler Köyü, Dağdemirler Kalesinin I. (Birinci) derece arkeolojik sit olarak tescil edilmesi istemine ilişkin; Uşak Valiliği İl Kültür ve Turizm Müdürlüğü'nün 06.03.2015 tarih ve 49969645.168.01/666 sayılı yazısı ve ekleri, faaliyetlerinin etkilendiği kurumlardan kurum görüşlerinin bildirilmesinin istendiği, Kütahya Kültür Varlıklarını Koruma Bölge Kurulu Müdürlüğünün 16.03.2015 tarih ve 38092246-64.00/709-502 sayılı yazısı ve eki, istenen kurum görüşlerinin iletildiği Yatırım İşletmeler Genel Müdürlüğünün 30.03.2015 tarih ve 81909224-307.99[64020001]-60958 sayılı yazısı, Eskişehir Valiliği Çevre ve Şehircilik İl Müdürlüğünün 31.03.2015 tarih ve 58346687-299-2797 sayılı yazısı, İller Bankası Anonim Şirketi, Mekansal Planlama Dairesi Başkanlığının 02.04.2015 tarih ve 44812147-202.99-8418 sayılı yazısı, Karayolları Genel Müdürlüğü, 2. Bölge Müdürlüğünün 03.04.2015 tarih ve 86141515-755.01/64755 sayılı yazısı, Uşak İl Özel İdaresi, İmar ve Kentsel İyileştirme Müdürlüğünün 30.04.2015 tarih ve 26163249-750-Otomatik/5989 sayılı yazısı, Devlet Su İşleri Genel Müdürlüğü, 2. Bölge Müdürlüğünün 30.04.2015 tarih ve 510917705-611.99-276033 sayılı yazısı, Orman ve Su İşleri Bakanlığı V. Bölge Müdürlüğünün 05.05.2015 tarih ve 88570880-045.01-100137 sayılı yazısı ve eki, Enerji ve Tabii Kaynaklar Bakanlığı Maden İşleri Genel Müdürlüğü'nün 11.05.2015 tarih ve 20913469-101.29.02-252627-42876 sayılı yazısı ve ekleri, Kütahya Kültür Varlıklarını Koruma Bölge Kurulu Müdürlüğünün 17.03.2015 tarih ve 38092246-165.02-64.00/709-518 sayılı yazısı ve eki, Uşak Valiliği, Kadastro Müdürlüğünün 26.03.2015 tarih ve 85297090.170.03.01/1198 sayılı yazısı ve ekleri ile Kütahya Kültür Varlıklarını Koruma Bölge Kurulu Müdürlüğü uzmanlarınca hazırlanan Müdürlük evrakına 26.05.2015 tarih ve 3024 sayı ile kayıtlı rapor okundu, ekleri ve işlem dosyası incelendi, yapılan görüşmeler sonucunda;

Uşak İli, Merkez İlçesi Dağdemirler Köyü, Dağdemirler Kalesinin I. (Birinci) derece arkeolojik sit olarak tescil edilmesi istemine ilişkin; Uşak Müze Müdürlüğü uzmanlarınca hazırlanan 04.03.2015 tarihli rapor ve eki belgeler doğrultusunda sınırları kararımız eki 1/25000 ölçekli harita ile kadastral paftada gösterildiği şekliyle belirlenen Dağdemirler Kalesinin I. (Birinci) derece arkeolojik sit olarak tescil edilmesine; şerh konulacak parseller listesinin ve tescil fişinin onaylanmasına; I. (Birinci) derece arkeolojik sit sınırları içinde Kültür ve Tabiat Varlıklarını Koruma Yüksek Kurulu'nun 08.11.1999 tarih ve 658 sayılı ilke kararının geçerli olduğuna, karar verildi.

| | | | |
|----------------|--|-----|--------------|
| AVRUPA KONSEYİ | DOĞAL ve KÜLTÜREL VARLIKLARI KORUMA ENVANTERİ D.K.V.K.E | SİT | ENVANTER NO: |
| TÜRKİYE | KÜLTÜR VARLIKLARI VE MÜZELER GENEL MÜDÜRLÜĞÜ | | HARİTA NO: |

| | | | |
|-----------|----------------|--|--|
| İLİ: UŞAK | İLÇESİ: MERKEZ | MAHALLE,KÖY VEYA MEVKİİ: DAĞDEMİRLER KÖYÜ | KADASTRO: PAFTA: ADA: PARSEL: K22-B3 113 |
|-----------|----------------|--|--|

ADI: DAĞDEMİRLER KALESİ

GENEL TANIMI: Bahse konu alan Uşak İli Merkez Dağdemirler köyünün hemen kuzeyindeki Dede mevki olarak adlandırılan tepede yer alır. Tepenin üst kısmı çepeçevre kuru sur duvarıyla çevrilidir. Sur duvarı yer yer ayakta yer yer tepeden aşağıya kaymış ve dağılmış durumdadır. Sur duvarının içinde ki alanda muhtemelen yapılara ait kalıntılar yer almaktadır. Özellikle ana kayanın oyulmasıyla yapılmış yaklaşık 5m. genişliğinde,10m. derinliğinde bir tünel (potern) ile dikdörtgen planlı yapı dikkat çekmektedir. Tünel kuzey güney doğrultulu olup üst kısmında ana kayaya oyulmuş üç sıra basamak yer almaktadır. Tünelin büyük bir kısmı toprak ile dolmuş durumdadır. Kalenin yıkılmış durumdaki sur duvarlarının hemen önünde, kalenin kuzey doğu ve güneydoğu yönlerinde yıkılmış, olasılıkla kule olduğu düşünülen yapılara ait izlerde bulunmaktadır. Alanda yapmış olduğumuz incelemelerde az miktarda görülebilen Demir Çağı ile Hellenistik döneme ait seramik parçalarına rastlanmıştır olup daha detaylı yapılacak yüzey araştırmalarında alanın daha erken yerleşimi ili ilgili bilgilere ulaşılacaktır.

| | |
|--|---|
| ŞİMDİKİ TEHLİKELER: Kaçak kazı ve doğal tahribata açık | KORUMA DERECE: 1. Derece Arkeolojik Sit |
| ŞİMDİKİ DURUM: | |
| SİT POTANSİYELİ: Mevcut (1.Derece Arkeolojik Sit) | HAZIRLAYANLAR: 04.03.2015 Sadık DOĞAN Arkeolog İlhan ÇAVUŞ Arkeolog |
| ŞİMDİKİ KORUMA: Korumasız | KONTROL EDEN: Sabiha PAZARCI Müze Müdürü 04.03.2015 |
| ÖNERİLEN KORUMA: Jandarma ve Dağdemirler Köy Muhtarlığı | KURUL KARARLARI NO: |
| YAYIN DİZİSİ: | / / 2015 |
| GÖZLEMLER: | REVİZYON: |
| | KURUL KARARI: |

HARİTALAR, FOTOĞRAFLAR:

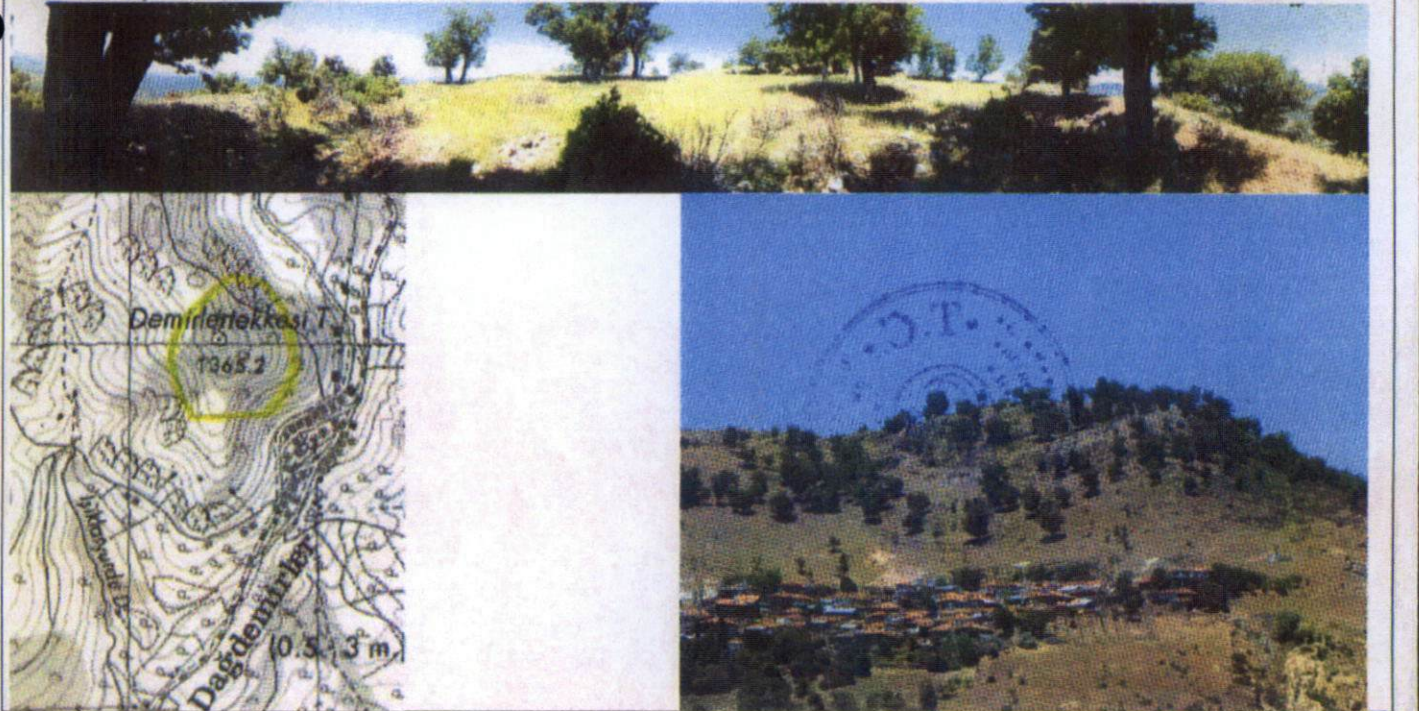

UŞAK İLİ MERKEZ DAĞDEMİRLER KÖYÜ DAĞDEMİRLER KALESİ FOTOĞRAF LEVHASI



T.C
KÜLTÜR VE TURİZM BAKANLIĞI
Kütahya Kültür Varlıklarını
Koruma Bölge Kurulu Müdürlüğü

KÜTAHYA
KÜLTÜR VARLIKLARINI KORUMA
BÖLGE KURULU MÜDÜRLÜĞÜ
26.06.2015 TARİH VE 2536
SAYILI KARAR EKİDİR.



Yılmaz ERGİ
Arkeolog



Filiz GÜRBOĞA
Müdür

UŞAK İLİ, MERKEZ, DAĞDEMİRLER KÖYÜ
DAĞDEMİRLER KALESİ
I.DERECE ARKEOLOJİK SİT ALANI

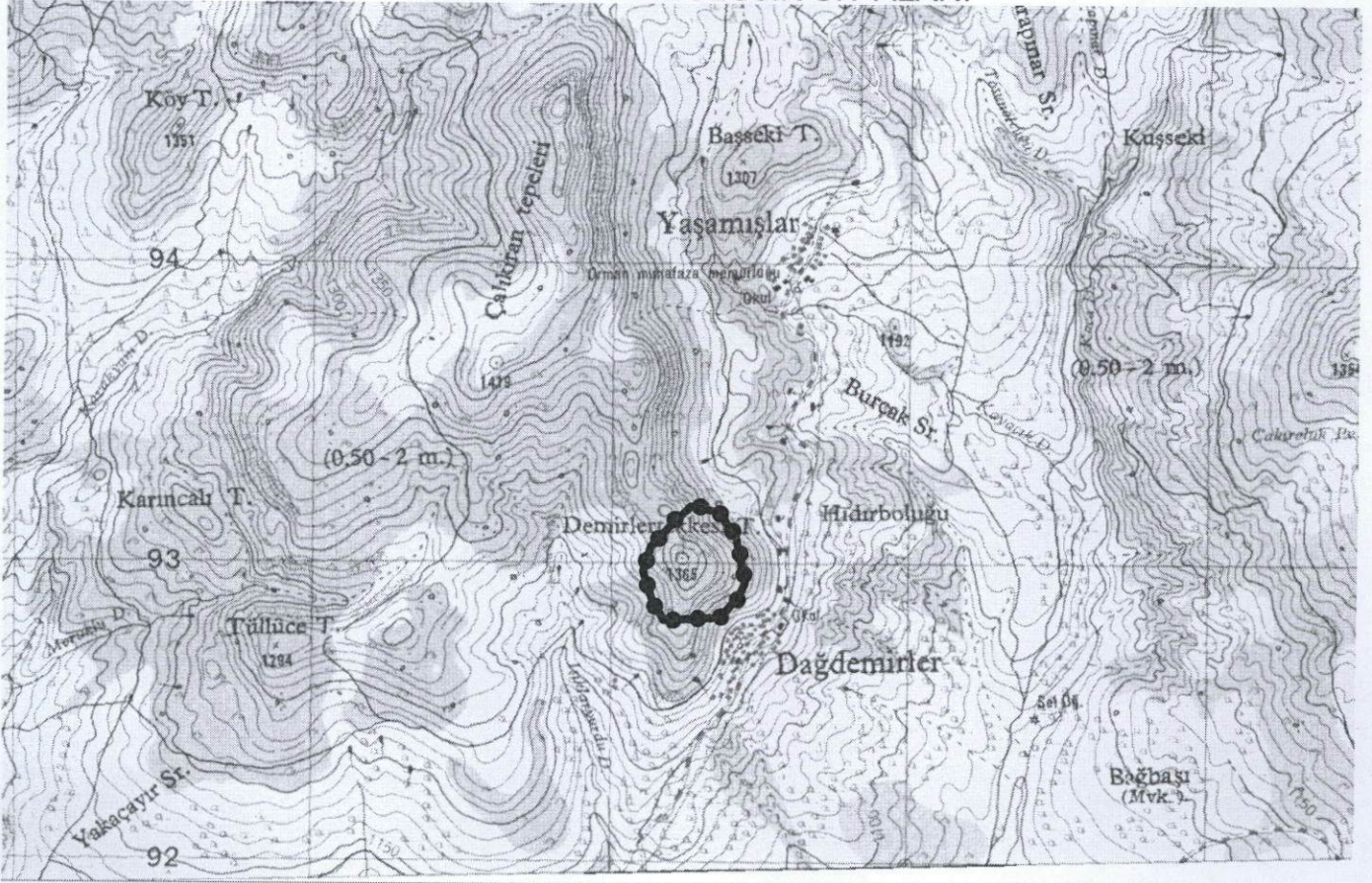
K
1/25000



Pafta Adı: K22-b3/K22-c2

UTM 3 derecelik dilime esas Avrupa 1950 (ED-50)
datumu koordinat değerleri

| Nokta No | Y | X |
|----------|------------|-------------|
| 1 | 452575.139 | 4292189.393 |
| 2 | 452669.453 | 4292167.291 |
| 3 | 452724.562 | 4292078.448 |
| 4 | 452749.592 | 4291926.566 |
| 6 | 452727.197 | 4291884.283 |
| 7 | 452662.845 | 4291813.365 |
| 8 | 452472.711 | 4291811.598 |
| 9 | 452435.998 | 4291881.830 |
| 10 | 452409.132 | 4291977.750 |
| 11 | 452437.836 | 4292059.842 |
| 12 | 452501.958 | 4292123.766 |

UTM 6 derecelik dilime esas Avrupa 1950 (ED-50)
datumu koordinat değerleri

| Nokta No | Y | X |
|----------|------------|-------------|
| 1 | 713267.000 | 4293192.010 |
| 2 | 713362.000 | 4293173.010 |
| 3 | 713420.000 | 4293086.010 |
| 4 | 713450.000 | 4292935.010 |
| 6 | 713429.000 | 4292892.010 |
| 7 | 713367.000 | 4292819.010 |
| 8 | 713177.000 | 4292811.010 |
| 9 | 713138.000 | 4292880.010 |
| 10 | 713108.000 | 4292975.010 |
| 11 | 713134.000 | 4293058.010 |
| 12 | 713196.000 | 4293124.010 |

T.C
KÜLTÜR VE TURİZM BAKANLIĞI
Kütahya Kültür Varlıklarını
Koruma Bölge Kurulu Müdürlüğü

KÜTAHYA
KÜLTÜR VARLIKLARINI KORUMA
BÖLGE KURULU MÜDÜRLÜĞÜ
26/06/2015 TARİH VE 2536
SAYILI KARAR EKİDİR



Yılmaz ERGİ
Arkeolog

Filiz GÜRBOĞA
Müdür

UŞAK İLİ, MERKEZ, DAĞDEMİRLER KÖYÜ
DAĞDEMİRLER KALESİ
I.DERECE ARKEOLOJİK SİT ALANI

UTM 3 derecelik dilime esas Avrupa 1950 (ED-50)
datumu koordinat değerleri

| Nokta No | Y | X |
|----------|------------|-------------|
| 1 | 452575.139 | 4292189.393 |
| 2 | 452669.453 | 4292167.291 |
| 3 | 452724.562 | 4292078.448 |
| 4 | 452749.592 | 4291926.566 |
| 6 | 452727.197 | 4291884.283 |
| 7 | 452662.845 | 4291813.365 |
| 8 | 452472.711 | 4291811.598 |
| 9 | 452435.998 | 4291881.830 |
| 10 | 452409.132 | 4291977.750 |
| 11 | 452437.836 | 4292059.842 |
| 12 | 452501.958 | 4292123.766 |

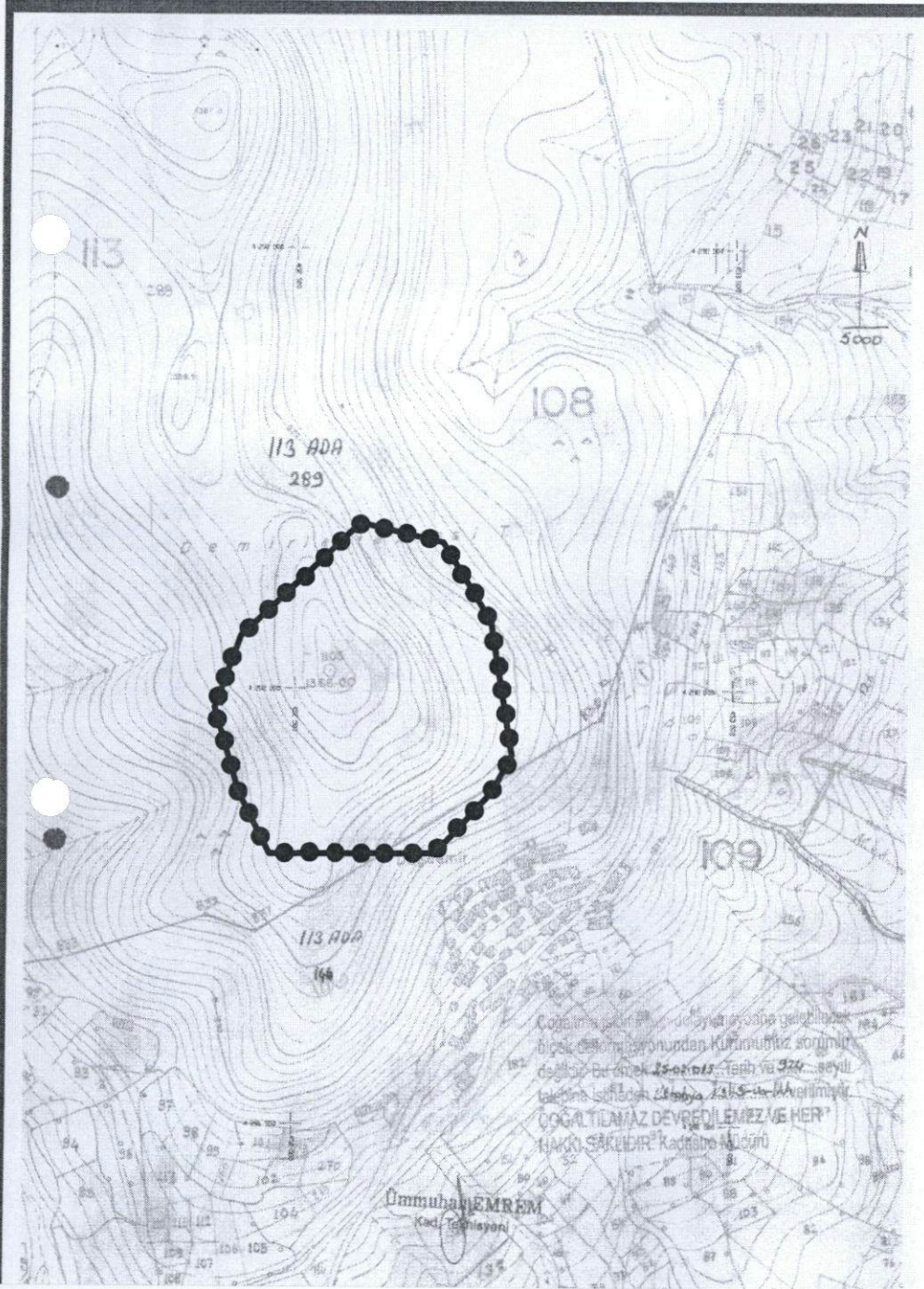

T.C
KÜLTÜR VE TURİZM BAKANLIĞI
Kütahya Kültür Varlıkları
Koruma Bölge Kurulu Müdürlüğü

KÜTAHYA
KÜLTÜR VARLIKLARINI KORUMA
BÖLGE KURULU MÜDÜRLÜĞÜ
26/06/2015 TARİH VE 2536
SAYILI KARAR EKİDİR



ESKİŞEHİR KÜLTÜR VARLIKLARINI KORUMA BÖLGE KURULU'NUN 26/06/2015 TARİH VE 2536 SAYILI KARARI İLE TESCİLLENEN I.(BİRİNCİ) DERECE ARKEOLOJİK SİT İÇERİSİNDE KALAN PARSELLERİN LİSTESİ

| SIRA NO | İLİ | İLÇESİ | KÖYÜ | PAFTA | ADA | PARSEL | ŞERH KONULACAK KISMI |
|---------|------|--------|-------------|--------|-----|--------|----------------------------|
| 1 | Uşak | Merkez | Dağdemirler | K22-b3 | 113 | 289 | Bir Kısmı |
| 2 | Uşak | Merkez | Dağdemirler | K22-b3 | 113 | 146 | Bir Kısmı |

KÜLTÜR VE TURİZM BAKANLIĞI

Kütahya Kültür Varlıklarını
Koruma Bölge Kurulu Müdürlüğü

KÜTAHYA
KÜLTÜR VARLIKLARINI KORUMA
BÖLGE KURULU MÜDÜRLÜĞÜ
26.06.2015 TARİH VE 2536
SAYILI KARAR EKİDİR

Y.ERGI
Arkeolog



Filiz GÜRBOĞA
Müdür

