



T.C.

KÜLTÜR VE TURİZM BAKANLIĞI
İZMİR 2 NUMARALI KÜLTÜR VARLIKLARINI
KORUMA BÖLGE KURULU
KARAR

TOPLANTI TARİHİ VE NO : 10.06.2015-218

35.21/768

KARAR TARİHİ VE NO : 10.06.2015-5279

Toplantı Yeri
İZMİR

İzmir ili Aliağa ilçesi Kalabak Mahallesi kurul müdürlüğü uzmanlarınca gerçekleştirilen yüzey araştırması neticesinde tespiti yapılan Kalabak Köprüsünün 2863 sayılı kanun kapsamında kültür varlığı niteliği taşıdığı ve bu nedenle 2863 sayılı yasa kapsamında ilgili kurumların görüşleri talep edilen İzmir II Numaralı Kültür Varlıklarını Koruma Bölge Kurulu Müdürlüğünün 23.01.2015 tarihli ve 201 sayılı yazısı ve eki kurum görüşü haritası; Konuya ilişkin iletilen ilgili kurum görüşü yazıları; Müdürlük uzmanlarınca hazırlanan 09.06.2015 tarihli ve 536 sayı ile kayıtlı rapor okundu, ekleri incelendi, yapılan görüşmeler sonunda;

İzmir ili Aliağa ilçesi Kalabak Mahallesi sınırları içerisinde bulunan köprünün "Kalabak Köprüsü" adı ile Kültür Varlığı olarak tescil edilmesine, Koruma Grubunun I. (birinci) grup olarak belirlenmesine ve kararımız eki 1/5000 ölçekli kadastral pafta üzerinde sınırları belirlenen alanın köprünün korunma alanı olarak belirlenmesine karar verildi.

İZMİR İLİ, KALABAK MAHALLESİ

ED50-3', PAFTA: K18-a4.2c, ÖLÇEK: 1/5000

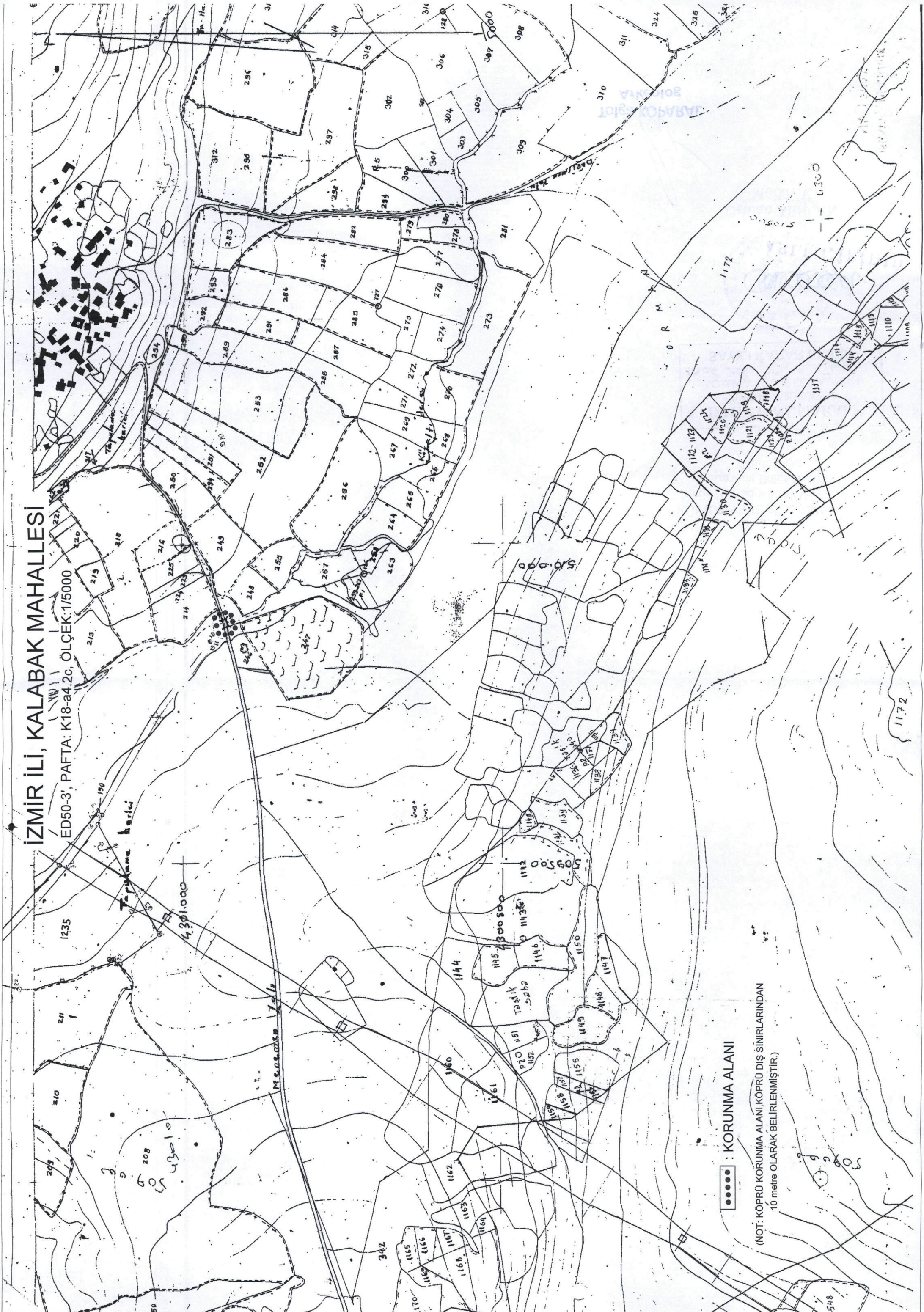

----- : KORUNMA ALANI

(NOT: KÖPRÜ KORUNMA ALANI, KÖPRÜ DİŞ SINIRLARINDAN 10 metre OLARAK BELİRLENMİŞTİR.)

AVRUPA KONSEYİ	Kültürel Varlıkları Koruma Envanteri .K.V.K.E	KÜLTÜR VARLIĞI	Envanter No: 35.21/768
TÜRKİYE	Kültür Varlıkları ve Müzeler Genel Müdürlüğü		Harita No:
İli: İzmir	İlçesi: Aliağa	Mahallesi: Kalabak	KORUMA DERECESİ
SOKAK :		Pafta : Ada : Parsel :	
Adı: Değirmendere Köprüsü	Yaptıran:	Yapan:	Mimari Çağı:
	Yapım Tarihi: 1953	Kitabe:	Vakfiye:

Genel Tanım: Köprü

Koruma Durumu	A İyi	Taşıyıcı	A Dış Yapı	A Üst Yapı	A İç Yapı	A Süsleme Elemanları	A Rutubet	A Yok
	B Orta		B	B	B	B	B İzi Var	
	C Fena		C	C	C	C	C Önemli	

Vaziyet Planı:

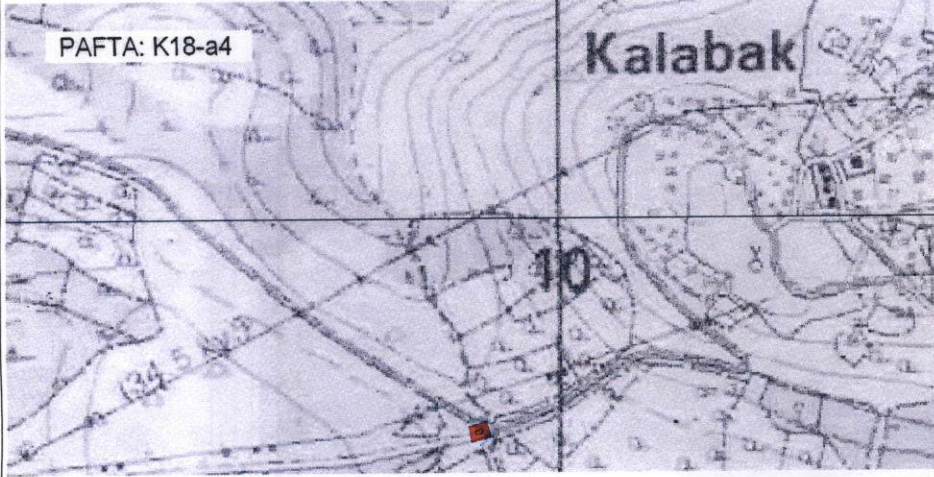

Fotoğraflar:



Gözlemler:

Bugünkü Sahibi:	Karayolları 2. Bölge Müdürlüğü Kamulaştırma şubası	Bakımından sorumlu olması gereken kuruluş: Karayolları 2. Bölge Müdürlüğü
-----------------	--	--

Yapılan Onarımlar: üst kotlarda ise moloz taşlarla çimentolu onarımlar yapılmış olduğu anlaşılmaktadır

<p>TANIM: Aliağa Kalabak Mahallesi bağlantı yolu üzerinde yer almaktadır. Köprü'nün mansap tarafında günümüz karayolu bağlantısını sağlayan betonarme köprü yer almaktadır. Karanlık dere üzerinde yer alan köprü Kalabak Mahallesi mezarlığının hemen kuzeybatısında konumlanmıştır. Dört kemerli olan taş köprü birde menfez açıklığına sahiptir. Genişliği 3 m. Olan köprü'nün uzunluğu 29,40 m dir. Köprü'nün ana kemeri üzerinde yer alan kilit taşı üzerinde 1953 yazmaktadır. Ana kemer açıklığı 1,85 m. Yüksekliği ise 1m. dir. Tempan duvarları moloz taştan inşa edilen köprü'nün kemerleri kesme taştan yapılmıştır. Köprü'nün kornişleri yine kesme taş döşemesi ise dere taşıdır.</p>	Teknik bilgiler:	Su	Elektrik	Isıtma	Kanalizasyon
	Orijinal Kullanımı:	Köprü			
	Bugünkü Kullanımı:	Köprü			
	Önerilen Kullanımı:	Köprü			
Hazırlayanlar:	Tolga KOPARAL Arkeolog	Yakup GÜLSEVGİ Mimar			

YAYIN DİZİNİ:	Ekler:	Kontrol Eden: Osman ARSLAN İzmir II Numaralı KVKBK Müdür V.
	Rapor: X	Kurul Onayı No :
	Fotoğraf: X	
	Rölöve Proje:	Revizyon:
	Restorasyon Projesi:	
	Hâlihazır Harita: X	
	Kadastral durum: X	
	İmar planı:	Kurul Kararları:
	Kurum görüşleri	



T.C.
KÜLTÜR VE TURİZM BAKANLIĞI
İzmir II.Nolu Kültür Varlıklarını
Koruma Bölge Kurulu
Müdürlüğü

İZMİR II NUMARALI
KÜLTÜR VARLIKLARINI
KORUMA BÖLGE KURULUNUN
10.06.2016 GÜN VE 52.73
SAYILI KARAR EKİDİR

Tolga KOPARAL
Arkeolog

T.C.
KÜLTÜR VE TURİZM BAKANLIĞI
İzmir II.Nolu Kültür Varlıklarını
Koruma Bölge Kurulu
Müdürlüğü
Osman ARSLAN
Müdür V.