

**T.C.**  
**KÜLTÜR ve TURİZM BAKANLIĞI**  
**KÜTAHYA KÜLTÜR VARLIKLARINI KORUMA BÖLGE KURULU**  
**KARAR**

Toplantı Tarihi ve No : 26.06.2015-117  
Karar Tarihi ve No : 26.06.2015-2532

**64.04/73**  
Toplantı Yeri  
KÜTAHYA

Uşak İli, Sivaslı İlçesi, Azizler Köyündeki, Sindelli Höyük ve Nekropolünde 73 ve 153 parsellerin Sivaslı kadastro birimi tarafından sehven yanlış işlenmiş olması nedeniyle gerekli düzeltmenin yapılmasına yönelik hazırlanan bilgi ve belgelerin değerlendirilmesi istemine ilişkin; Uşak Valiliği, Kadaastro Müdürlüğünün 03.06.2015 tarih ve 62903469-170.03.01/164 (Sivaslı) yazısı ve eki, Kütahya Kültür Varlıklarını Koruma Bölge Kurulunun 29.04.2015 tarih ve 2366 sayılı kararı ile Kütahya Kültür Varlıklarını Koruma Bölge Kurulu Müdürlüğü uzmanlarınca hazırlanan Müdürlük evrakına 23.06.2015 tarih ve 3636 sayı ile kayıtlı rapor okundu, ekleri ve işlem dosyası incelendi, yapılan görüşmeler sonucunda;

Uşak İli, Sivaslı İlçesi, Azizler Köyündeki, Kütahya Kültür Varlıklarını Koruma Bölge Kurulunun 29.04.2015 tarih ve 2366 sayılı karar ile I.(Birinci) Derece Arkeolojik Sit olarak tescillenen, Sindelli Höyük ve Nekropolü sit sınırlarında sehven yapılmış maddi hatanın düzeltilmesi istemine ilişkin; sit sınırlarında oluşan maddi hatanın düzeltilmesine; Kütahya Kültür Varlıkları Koruma Bölge Kurulunun 29.04.2015 tarih ve 2366 sayılı kararı eki sit sınırlarının işli olduğu kadaastro paftasının ve şerh konulacak parseller listesinin sit sınırında oluşan maddi hata nedeniyle iptaline; sit sınırlarında oluşan maddi hatanın düzeltilmesine yönelik yeniden hazırlanan karar eki kadaastro haritası ile şerh konulacak parsellere ait yeniden düzenlene listenin onaylanmasına, karar verildi.

UŞAK İLİ, SİVASLI İLÇESİ, AZİZLER KÖYÜ  
SİNDELLİ HÖYÜĞÜ VE NEKROPOLÜ  
I. DERECE ARKEOLOJİK SİT

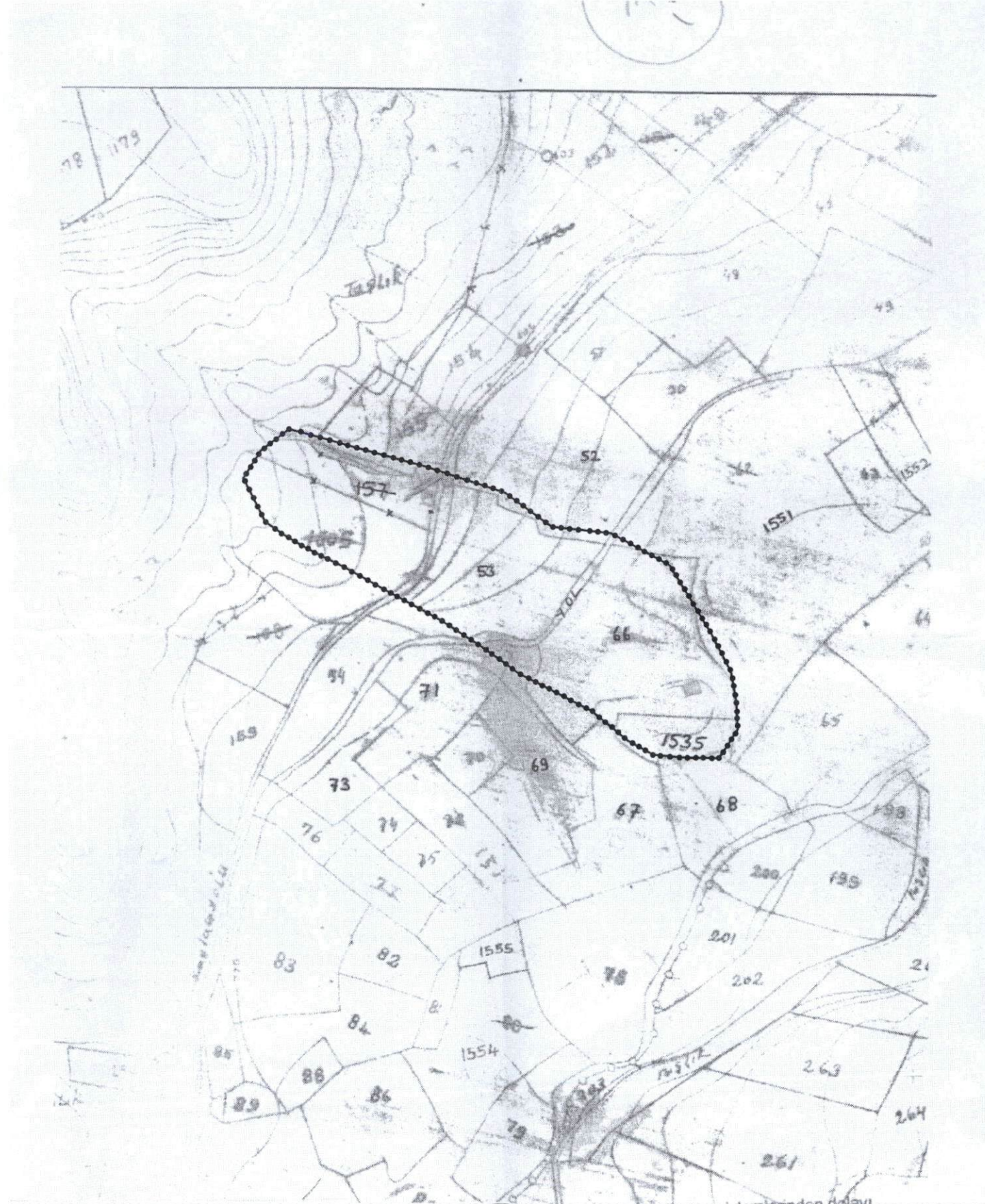

UTM 3 derecelik dilime esas Avrupa 1950 (ED-50)  
datumu koordinat değerleri

Nokta No	Y	X
1	465719.510	4265505.947
2	465665.680	4265511.705
3	465621.692	4265543.150
4	465575.151	4265557.673
5	465549.431	4265566.515
6	465513.719	4265575.683
7	465481.004	4265584.753
8	465450.288	4265593.758
9	465419.540	4265601.763
10	465392.842	4265580.627
11	465377.005	4265555.136
12	465397.684	4265514.448
13	465425.109	4265496.548
14	465440.836	4265488.032
15	465474.322	4265471.935
16	465515.573	4265448.581
17	465547.060	4265432.549
18	465567.686	4265420.873
19	465604.908	4265396.651
20	465634.233	4265375.687
21	465705.071	4265339.365
22	465737.198	4265312.308
23	465760.789	4265299.535
24	465796.697	4265296.362
25	465821.711	4265296.546
26	465838.579	4265323.004
27	465837.363	4265347.052
28	465832.379	4265378.224
29	465812.601	4265415.881
30	465773.588	4265477.174

T.C  
KÜLTÜR VE TURİZM BAKANLIĞI  
Kütahya Kültür Varlıklarını  
Koruma Bölge Kurulu Müdürlüğü

KÜTAHYA  
KÜLTÜR VARLIKLARINI KORUMA  
BÖLGE KURULU MÜDÜRLÜĞÜ  
26/06/2015 TARİH VE 2532  
SAYILI KARAR EKİDİR



YERGİ  
Arkeolog

Filiz GÜRBOĞA  
Müdür

KÜTAHYA KÜLTÜR VARLIKLARINI KORUMA BÖLGE KURULU'NUN 26/06/2015 TARİH VE 2532 SAYILI KARARI İLE I.(BİRİNCİ) DERECE ARKEOLOJİK SİT İÇERİSİNDEN ÇIKARILAN PARSELLERİN LİSTESİ

SIRA NO	İLİ	İLÇESİ	KÖYÜ	PAFTA	ADA	PARSEL	ŞERH KONULACAK KISMI
6	Uşak	Sivaslı	Azizler	-	-	73	Bir Kısmı
7	Uşak	Sivaslı	Azizler	-	-	157	Büyük Bir Kısmı

T.C.  
KÜLTÜR VE TURİZM BAKANLIĞI  
Kütahya Kültür Varlıklarını  
Koruma Bölge Kurulu Müdürlüğü

KÜTAHYA  
KÜLTÜR VARLIKLARINI KORUMA  
BÖLGE KURULU MÜDÜRLÜĞÜ  
26/06/2015 TARİH VE 2532  
SAYILI KARAR EKİDİR

  
Y. ERGİ  
Arkeolog

  
ASLI GİBİDİR  
FİŞ ÇURBOĞA  
Müdür