

T.C.
KÜLTÜR VE TURİZM BAKANLIĞI
ESKİŞEHİR KÜLTÜR VARLIKLARINI KORUMA BÖLGE KURULU

KARAR

Toplantı Tarih ve no: 25.06.2015 - 166
Karar Tarih ve no : 25.06.2015 - 3346

Toplantı Yeri
ESKİŞEHİR

Bilecik İli, Merkez İlçesi, Kuyubaşı Köyü'nde tespit edilen Kuyubaşı Kale Tepe Yerleşim Alanı'nın tescili konusunda hazırlanan bilgi ve belgelerin değerlendirilmesi istemine ilişkin Bilecik Valiliğinin (İl Kültür ve Turizm Müdürlüğü) 12.03.2015 tarih, 85836379/164/560 sayılı yazısı, Bilecik Valiliğinin (Çevre ve Şehircilik İl Müdürlüğü) 18.05.2015 tarih, 19400938.250/2189 sayılı yazısı, ilgili kurum görüşlerinin iletildiği yazılar, Bilecik Valiliğinin (Kadastro Müdürlüğü) 27.05.2015 tarih, 47577019-190.99[190.99]/460000 sayılı yazısı, 23.06.2015 tarih, 5117 sayılı dosya inceleme raporu okundu, koordinatlı sit sınırı paftası, sit sınırlarının aktarıldığı kadastral paftası, tescil fişi, fotoğrafları ve dosyası incelendi, yapılan görüşmeler sonucunda;

Bilecik İli, Merkez İlçesi, Kuyubaşı Köyü'nde tespit edilen Kuyubaşı Kale Tepe Yerleşim Alanı'nın I. (Bir) Derece Arkeolojik Sit olarak tesciline, tescile ilişkin hazırlanan tescil fişi, koordinatlı sit sınırı paftası ve sit sınırlarının aktarıldığı kadastral paftasının uygun olduğuna, söz konusu alanda Kültür Varlıklarını Koruma Yüksek Kurulu'nun Arkeolojik Sitler, Koruma ve Kullanma Koşulları'na ilişkin 05.11.1999 gün, 658 sayılı İlke Kararı'nın ilgili hükümlerinin geçerli olduğuna ve bu hükümlerin geçiş dönemi koruma esasları ve kullanma koşulları olarak belirlenmesine; kaçak kazı olayına ilişkin Bilecik Valiliğinin (İl Kültür ve Turizm Müdürlüğü) 17.03.2015 tarih, 85836379.156.01.01/58 sayılı yazısı ile suç duyurusunda bulunulduğu anlaşıldığından tekrar suç duyurusunda bulunmaya gerek olmadığına, kaçak kazı çukurlarının soruşturmayı yürüten mahkemenin uygun görüşü alınarak Müze Müdürlüğü denetiminde ilgili idarelerce kapatılmasına, alanda gerekli güvenlik önlemlerinin arttırılmasına ve Kurulumuzdan izinsiz herhangi bir fiziki ve inşai müdahalede bulunulmamasına karar verildi.

BİLECİK İLİ, MERKEZ İLÇESİ, KUYUBAŞI KÖYÜ
KUYUBAŞI KALE TEPE YERLEŞİM ALANI
..... I. (BİR) DERECE ARKEOLOJİK SİT SINIRI

ADAPAZARI - H 24-d-06-d

ADAPAZARI-H24-d-06-a

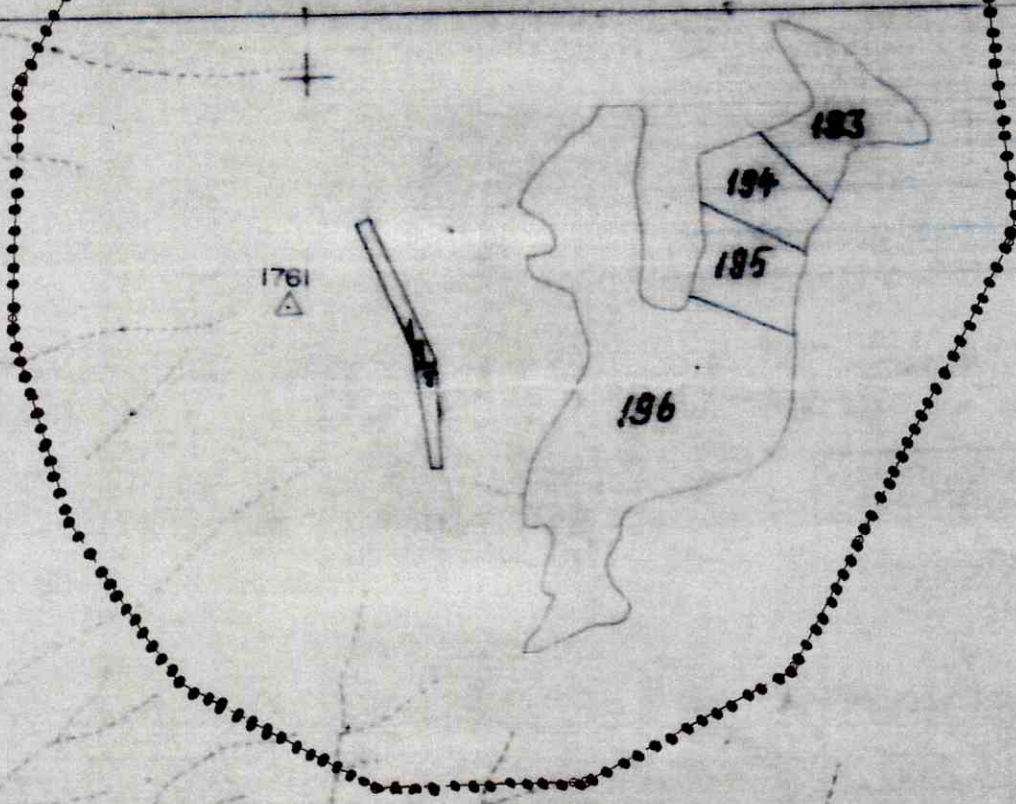

KUYUBAŞI KÖYÜ

TAMAMI GİREN PARSELLER :

193 - 194 - 195 - 196 -197

T.C.
KÜLTÜR VE TURİZM BAKANLIĞI
KÜLTÜR VARLIKLARI VE MÜZELER GENEL MÜDÜRLÜĞÜ
ESKİŞEHİR KÜLTÜR VARLIKLARINI KORUMA BÖLGE KURULU'NUN
25.06.2015 TARİH VE 3346 SAYILI KARARI



İ. Ethem BÜYÜKTEKİN
Harita Mühendisi

BİLECİK-MERKEZ-KUYUBAŞI KÖYÜ

ADAPAZARI B24-D1

1/7000



Kale T.

585.3

Massa - Çam
(0.5 - 4 m.)

Kuyubaşı Köyü
Kale Tepe Yerleşim Alanı
I.Derece Arkeolojik Sit Alanı
Koordinatları

(6.Derece Koordinatları)

245852.3944	4451226.625
245946.4555	4451395.093
245880.4728	4451615.504
245839.7593	4451649.198
245580.0380	4451666.045
245500.0165	4451653.41
245435.4373	4451601.465
245369.4541	4451367.015
245396.1282	4451253.289
245453.6879	4451156.43
245563.1918	4451089.043
245685.3308	4451086.235
245806.0658	4451145.199
245938.3409	4451547.808
245380.2147	4451506.99

T.C.
KÜLTÜR VE TURİZM BAKANLIĞI
KÜLTÜR VARLIKLARI VE MÜZELER GENEL MÜDÜRLÜĞÜ
ESKİŞEHİR KÜLTÜR VARLIKLARINI KORUMA BÖLGE KURULU'NUN
25.06.2015 TARİH VE 3346 SAYILI KARARI
EKİDİR



..... I.Derece Arkeolojik Sit Sınırı

45

46

Karaçay

AVRUPA KONSEYİ	KÜLTÜREL VARLIKLARI KORUMA ENVANTERİ		SİT	ENVANTER NO:
TÜRKİYE	ESKİŞEHİR KÜLTÜR VARLIKLARINI KORUMA BÖLGE KURULU			HARİTA NO:
İLİ: BİLECİK	İLÇESİ: MERKEZ	MAHALLE KÖY VEYA MEVKİİ: KUYUBAŞI KÖYÜ	KADASTRO PAFTA: ADA: PARSEL:	
ADI: Kuyubaşı Kale Tepe Yerleşim Alanı				
GENEL TANIM: Bilecik İli, Merkez Kuyubaşı Köyü Sınırları içerisinde, halk arasında Kale Tepe olarak bilinen ve bölgenin 1/25000 lik fotoğraf paftası üzerinde Kale Tepe olarak işaretlenen bir alandır. Çevreye hakim bir tepe üzerinde konumlanmıştır. Yüzeyde yoğun olarak Tunç Çağı seramik parçalarına rastlanmaktadır. Alanın doğu ve batı ucuna doğru moloz taş yığıntılarının biriktirilmesi ile duvarı andıran oluşumlar mevcuttur.				
ŞİMDİKİ TEHLİKELER: Kaçak Kazılar				
ŞİMDİKİ DURUM:				
SİT POTANSİYELİ: 1. Derece Arkeolojik Sit Alanı			KORUMA DERECEŚİ: HAZIRLAYANLAR: 06.03.2015 Arkeolog: Abdurrahman AKTAŞ Arkeolog: Tuba KONUK	
ŞİMDİKİ KORUMA:				
ÖNERİLEN KORUMA: İlgili Güvenlik Birimlerince Rutin Kontrollerinin Yapılması			KONTROL EDEN: 09.03.2015 Harun KÜÇÜKAYDIN Müze Müdürü V.	
YAYIN DİZİSİ:			KURUL KARARLARI:	
GÖZLENENLER:			REVİZYON:	

HARİTALAR FOTOĞRAFLAR:

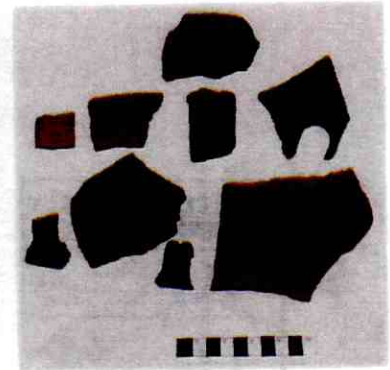
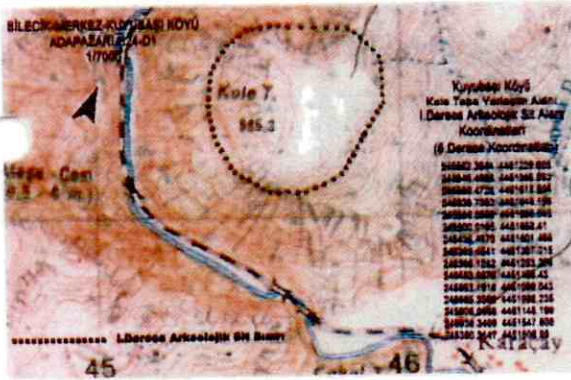

T.C.
KÜLTÜR VE TURİZM BAKANLIĞI
KÜLTÜR VARLIKLARI VE MÜZELER GENEL MÜDÜRLÜĞÜ
ESKİŞEHİR KÜLTÜR VARLIKLARINI KORUMA BÖLGE KURULU'NUN
25.06.2015 TARİH VE 3346 SAYILI KARARI

