



T.C.

**KÜLTÜR VE TURİZM BAKANLIĞI**  
**İZMİR 2 NUMARALI KÜLTÜR VARLIKLARINI**  
**KORUMA BÖLGE KURULU**  
**KARAR**

TOPLANTI TARİHİ VE NO : 24.07.2015-227

45.13/33

KARAR TARİHİ VE NO : 24.07.2015-5496

Toplantı Yeri  
İZMİR

Manisa ili Gölarmara ilçesi Kılcanlar Mahallesi Karaahmetsırtı Mevkiinde tapunun K19-C-10-B pafta 12 parsel numaralı taşınmazında yer alan Mezar Yapısının I (birinci) Derece Arkeolojik sit olarak tescili talebine ilişkin Manisa Valiliği İl Kültür ve Turizm Müdürlüğünün 15.07.2013 tarihli ve 3396 sayılı yazısı ve eki; İzmir II Numaralı Kültür Varlıklarını Koruma Bölge Kurulu Müdürlüğünün 02.06.2015 tarihli ve 1625 sayılı yazısı ve eki kurum görüşü haritası, 2863 sayılı Kanunun 7. Maddesi gereği iletilen kurum görüşleri; Kurul Müdürlüğü uzmanlarınca hazırlanan 22.07.2015 tarihli ve 735 sayılı ile kayıtlı rapor okundu, ekleri incelendi, yapılan görüşmeler sonunda;

Manisa ili Gölarmara ilçesi Kılcanlar Mahallesi Karaahmetsırtı mevkiinde tapunun K19-C-10-B pafta 12 parsel numaralı taşınmazında yer alan Tümülüsün kararımız eki 1/5000 ölçekli paftada işaretlenen şekli ve "Sivritepe Tümülüsü" adı ile I (birinci) Derece Arkeolojik sit olarak tescil edilmesine, ekli tescil fişinin uygun olduğuna, karar verildi.



T.C.

**KÜLTÜR VE TURİZM BAKANLIĞI**  
**İZMİR 2 NUMARALI KÜLTÜR VARLIKLARINI**  
**KORUMA BÖLGE KURULU**  
**KARAR**

TOPLANTI TARİHİ VE NO : 24.07.2015-227

45.13/33

KARAR TARİHİ VE NO : 24.07.2015-5497

Toplantı Yeri  
İZMİR

Manisa ili Gölarmara ilçesi Kılcanlar Mahallesi Karaahmetsırtı mevkiinde tapunun K19-C-10-B pafta 12 parsel numaralı taşınmazında yer alan İzmir II Numaralı Kültür Varlıklarını Koruma Bölge Kurulunun 24.07.2015 tarihli ve 5496 Sayılı Kararı ile I. (birinci) Derece Arkeolojik Sit olarak sınırları belirlenen alanın Geçiş Dönemi Koruma Esasları ve Kullanma Koşullarının belirlenmesi gerektiğine ilişkin Kurul Müdürlüğü uzmanlarınca hazırlanan 22.07.2015 tarihli ve 735 sayı ile kayıtlı rapor okundu, ekleri incelendi, yapılan görüşmeler sonunda;

Manisa ili Gölarmara ilçesi Kılcanlar Mahallesi Karaahmetsırtı mevkiinde tapunun K19-C-10-B pafta 12 parsel numaralı taşınmazında yer alan ve İzmir II Numaralı Kültür Varlıklarını Koruma Bölge Kurulunun 24.07.2015 tarihli ve 5496 Sayılı Kararı ile I. (birinci) Derece Arkeolojik Sit olarak sınırlarının belirlenen alanda yer alan taşınmazlara ilişkin Geçiş Dönemi Koruma Esasları ve Kullanma Koşullarının:

I. (birinci) Derece Arkeolojik Sit Sınırları içerisinde ;

“-Bilimsel amaçlı kazıların dışında hiçbir kazı yapılamaz.

- Resmi ve özel kuruluşlarca zorunlu durumlarda yapılacak altyapı uygulamaları için Müze Müdürlüğünün ve varsa Kazı Başkanının görüşüyle talep; Koruma Bölge Kurulunda değerlendirilmeden herhangi bir uygulamaya gidilemez.

-Taş, toprak, kum vb. alınamaz, kireç, taş, tuğla, mermer, kum, maden vb. ocaklar açılmaz, toprak, cüruf, çöp, sanayi atığı ve benzeri malzeme dökülemez.

-Ağaçlandırmaya gidilemez.” olarak belirlenmesine,

- 648 sayılı KHK ile 5226-3386 sayılı Kanun ile değişik 2863 sayılı Yasanın 17. maddesi gereği hazırlanacak koruma amaçlı imar planının değerlendirilmek üzere Kurulumuza iletilmesi gerektiğine, karar verildi.

MANİSA İLİ, GÖLMARMARA İLÇESİ, KILCANLAR MAHALLESİ  
( SIVRİTEPE TÜMÜLÜSÜ )  
(PAFTA: K19-C-10-B, ÖLÇEK:1/5000)



: I. DERECE ARKEOLOJİK SİT SINIRI

İTRF 96, 3 DERECE-DİLİM 27 OLARAK HAZIRLANMIŞTIR.

AVRUPA KONSEYİ <b>TÜRKİYE</b>	KÜLTÜREL VARLIKLARI KORUMA ENVANTERİ KÜLTÜR VARLIKLARI VE MÜZELER GENEL MÜDÜRLÜĞÜ	K.V.K.E.	<b>S İ T</b>	ENVANTER NO HARİTA NO	4 5 . 1 3 / 3 3
İLİ : Manisa	İLÇESİ : Gölçarmara	MAHALLE - KÖY VEYA MEVKİİ: Kılcanlar Mahallesi KarahmetSırtı Mevkii	KADASTRO PAFTA : K19-C-10-B	ADA	PARSEL 12
ADI : Sivritepe Tümölüsü					
GENEL TANIM : Gölçarmara Kılcanlar Mahallesi yolunun kuzeyinde Karahmet sırtları mevkiinde yüksek bir alanda yer aldığı görülmüştür. Kılcanlar Mahallesinin yaklaşık 1 km kuzeyinde yer alan Tümölüsü yaklaşık 10 m yüksekliğinde olup üzerinde maki örtüsü yer almaktadır..					
ŞİMDİKİ TEHLİKELER : Kaçak Kazılar					
ŞİMDİKİ DURUM : Palamutluk					
SİT POTANSİYELİ : I (birinci) Derece Arkeolojik sit					
KORUMA DERECESİ					
HAZIRLAYANLAR : 2015 Tolga KOPARAL Arkeolog Yeliz CAN Harita Mühendisi					
ÖNERİLEN KORUMA : ilgili yerel yönetim ve güvenlik birimince alanın sık sık kontrolünün yapılması ve yerel halkın konuya ilişkin bilgilendirilmesi korumaya ilişkin ivedilikle alınması gereken önlemlerdir.					
YAYIN DİZİSİ					
KONTROL EDEN : Osman ARSLAN Müdür V. KORUMA KURULU KARARLARI					
GÖZLEMLER : Tümölüsü üzerinde yer alan kaçak kazı çukurlar 1-3 m arasında derinlikte olup Yakın zamanlarda kaçak kazılarda mezar odasına ulaşıldığına ilişkin bir veri bulunmamaktadır. Özgün formunu korumuş olduğu göz önünde bulundurulduğunda Tümölüsü üzerinde ivedilikle resmi bir kazı çalışması gerçekleştirilmesi gerekmektedir.					
REVİZYON : KORUMA KURULU ONAYI					

HARİTALAR

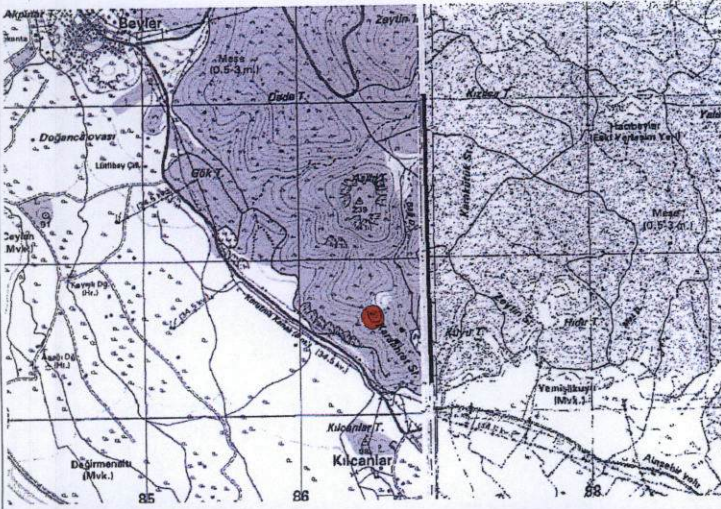

FOTOĞRAFLAR



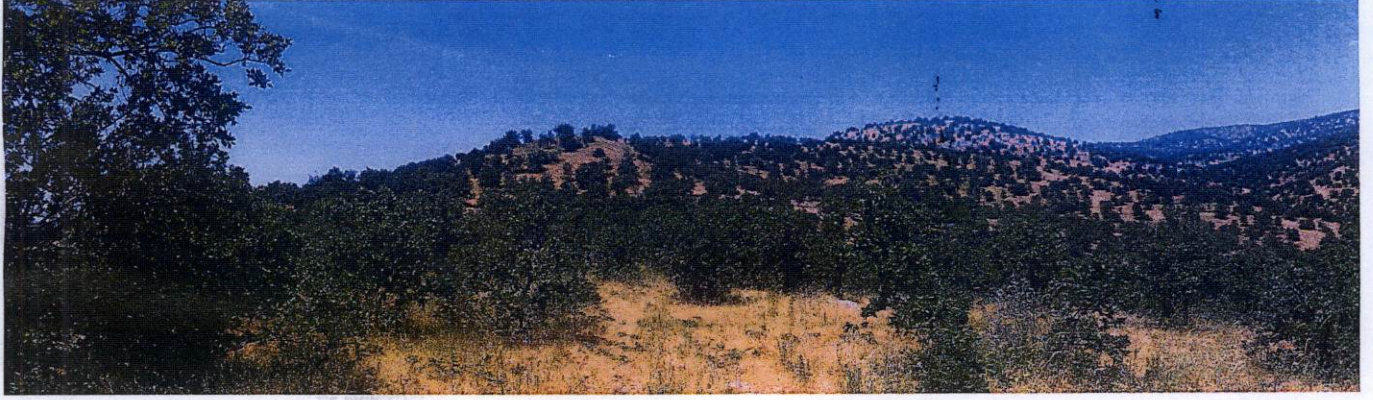

T.C.  
KÜLTÜR VE TURİZM BAKANLIĞI  
İzmir II. Nolu Kültür Varlıklarını  
Koruma Bölge Kurulu  
Müdürlüğü

İZMİR II NUMARALI  
KÜLTÜR VARLIKLARINI  
KORUMA BÖLGE KURULUNUN  
24.07.2015 GÜN VE 5436  
SAYILI KARAR EKİDİR

T.C.  
Osman ARSLAN  
Müdür V.  
ASLI GİRİŞ

Tolga KOÇARAL  
Arkeolog