



T.C.

KÜLTÜR VE TURİZM BAKANLIĞI
İZMİR 2 NUMARALI KÜLTÜR VARLIKLARINI
KORUMA BÖLGE KURULU
KARAR

TOPLANTI TARİHİ VE NO : 06.08.2015-229

45.01/376

KARAR TARİHİ VE NO : 06.08.2015-5535

Toplantı Yeri
İZMİR

Manisa ili Akhisar ilçesi Küçük Hasköy Mahallesi mülki hudutlarında bulunan alanın Arkeolojik sit potansiyeli taşıdığına ilişkin Manisa Valiliği, İl Kültür ve Turizm Müdürlüğü'nün 13.11.2014 tarihli ve 4981 sayılı yazısı ve ekleri İzmir II Numaralı Kültür Varlıklarını Koruma Bölge Kurulu Müdürlüğü'nün 12.06.2015 tarihli ve 1766 sayılı yazısı ve eki kurum görüşü haritası; 2863 sayılı Kanunun 7. Maddesi gereği iletilen kurum görüşleri; Kurul Müdürlüğü uzmanlarınca hazırlanan 05.08.2015 tarihli ve 799 sayı ile kayıtlı rapor okundu, ekleri incelendi, yapılan görüşmeler sonunda;

Manisa ili Akhisar ilçesi Küçük Hasköy Mahallesi mülki hudutlarında bulunan alanın kararımız eki 1/2000 ölçekli kadastral pafta üzerinde işaretlendiği şekli ile III (üçüncü) Derece Arkeolojik Sit olarak tescil edilmesine, ekli tescil fişinin uygun olduğuna karar verildi.



T.C.

KÜLTÜR VE TURİZM BAKANLIĞI
İZMİR 2 NUMARALI KÜLTÜR VARLIKLARINI
KORUMA BÖLGE KURULU
KARAR

TOPLANTI TARİHİ VE NO : 06.08.2015-229

45.01/376

KARAR TARİHİ VE NO : 06.08.2015-5536

Toplantı Yeri
İZMİR

Manisa ili Akhisar ilçesi Küçük Hasköy Mahallesi mülki hudutlarında bulunan İzmir II Numaralı Kültür Varlıklarını Koruma Bölge Kurulunun 06.08.2015 tarihli ve 5535 Sayılı Kararı ile III. (üçüncü) Derece Arkeolojik Sit olarak sınırları belirlenen alanın Geçiş Dönemi Koruma Esasları ve Kullanma Koşullarının belirlenmesi gerektiğine ilişkin Kurul Müdürlüğü uzmanlarınca hazırlanan 05.08.2015 tarihli ve 799 sayı ile kayıtlı rapor okundu, ekleri incelendi, yapılan görüşmeler sonunda;

Manisa ili Akhisar ilçesi Küçük Hasköy Mahallesi mülki hudutlarında bulunan ve İzmir II Numaralı Kültür Varlıklarını Koruma Bölge Kurulunun 06.08.2015 tarihli ve 5535 Sayılı Kararı ile III. (üçüncü) Derece Arkeolojik Sit olarak sınırlarının belirlenen alanda yer alan taşınmazlara ilişkin Geçiş Dönemi Koruma Esasları ve Kullanma Koşullarının:
III. (üçüncü) Derece Arkeolojik Sit Sınırları içerisinde ;

-Bu alanlarda varsa Üst ölçekli plan kararlarına, Yoksa Plansız alanlar İmar Yönetmeliği ve Toprak Koruma ve Arazi Kullanma Kanununa aykırı olmamak koşuluyla alana ilişkin fiziki ve inşai müdahale gerektiren her türlü talep, Koruma Bölge Kurulunda değerlendirilir. Söz konusu talebin uygun görülmesi halinde, Kültür ve Tabiat Varlıklarını Koruma Yüksek Kurulu'nun 05.11.1999 tarih ve 658 sayılı ilke kararı kapsamında ilgili Müze Müdürlüğüne sondaj kazısı yapılarak sondaj kazısı sonuçları Koruma Bölge Kuruluna iletilir. Sondaj kazıları sonucunda korunması gerekli taşınmaz kültür varlığı niteliğinde her hangi bir buluntuya rastlanılmaması halinde, uygulama Koruma Bölge Kurulu izni ile gerçekleştirilebilir.

-Mevcut tarımsal faaliyetler sürdürülebilir.

-Taş, toprak, kum vb. alınamaz, kireç, taş, tuğla, mermer, kum, maden vb. ocakları açılmaz, toprak, cüruf, çöp, çöp, sanayi atığı ve benzeri malzeme dökülemez.

-Taşınmaz kültür varlıklarının mahiyetine tesir etmeyecek şekilde Koruma Bölge Kurulundan izin almak koşuluyla birleştirme (tevhit) ve ayırma (ifraz) yapılabilir.”

Olarak belirlenmesine,

- 648 sayılı KHK ile 5226-3386 sayılı Kanun ile değişik 2863 sayılı Yasanın 17. maddesi gereği hazırlanacak koruma amaçlı imar planının değerlendirilmek üzere Kurulumuza iletilmesi gerektiğine karar verildi.



MANİSA İLİ AKHISAR İLÇESİ KÜÇÜK HASKÖY MAHALLESİ

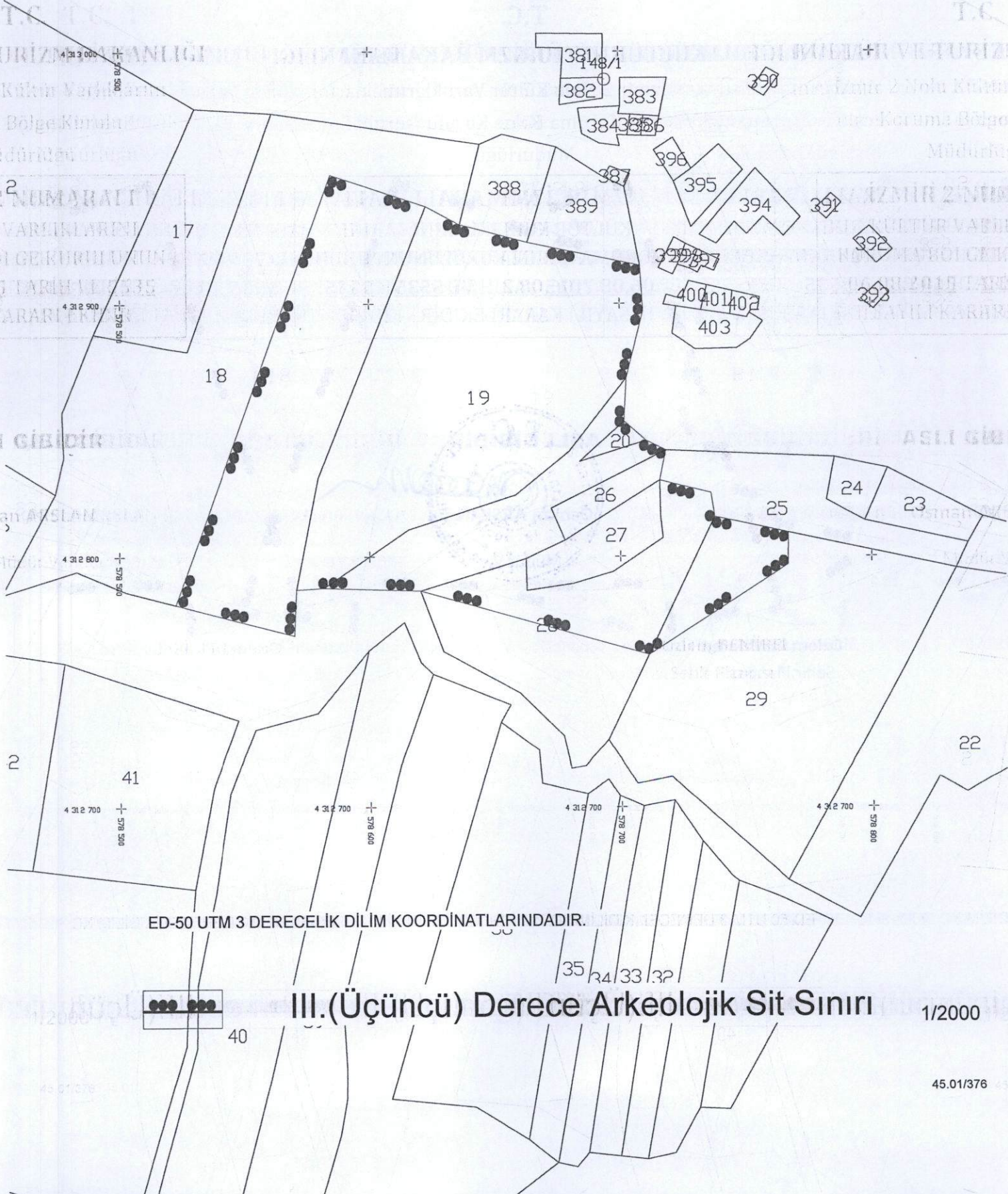

ED-50 UTM 3 DERECELİK DİLİM KOORDİNATLARINDADIR.

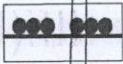

40

III.(Üçüncü) Derece Arkeolojik Sit Sınırı

1/2000

45.01/376

AVRUPA KONSEYİ	KÜLTÜREL VARLIKLARI KORUMA ENVANTERİ	K.V.K.E.	S i T	ENVANTER NO	4 5 . 0 1 / 3 7 6			
TÜRKİYE	KÜLTÜR VARLIKLARI VE MÜZELER GENEL MÜDÜRLÜĞÜ			HARİTA NO				
İL :	Manisa	İLÇESİ :	Akhisar	MAHALLE - KÖY VEYA MEVKİL:	Küçükhasköy	KADASTRO PAFTA :	ADA	PARSEL
ADI :	Antik kırsal yerleşim							
GENEL TANIM :	Akhisar ilçesi Hasköy Mahallesiine Bağlı Küçük Hasköy yerleşkesinin güneybatı ve güneydoğusunda yer almaktadır.							
ŞİMDİKİ TEHLİKELER :	Kaçak Kazılar							
ŞİMDİKİ DURUM	Tarla Dere Yatağı							
SİT POTANSİYELİ	III (üçüncü) Derece Arkeolojik sit							
ŞİMDİKİ KORUMA	Yok.							
ÖNERİLEN KORUMA	İlgili yerel yönetim ve güvenlik birimince alanın sık sık kontrolünün yapılması ve yerel halkın konuya ilişkin bilgilendirilmesi korumaya ilişkin ivedilikle alınması gereken önlemlerdir.							
YAYIN DİZİSİ								
GÖZLEMLER :	Köy yerleşkesinin hemen girişinde yolun batısında yer alan tarlada yoğun Roma Bizans dönemine tarihlenebilecek seramik parçaları, günlük kullanım kaplarına ait parçalar; stroter parçaları yer almaktadır. Söz konusu seramik yoğunluğu dere yatağı çevresinde yoğunlaşarak devam etmektedir. Dere yatağı üzerinde yer alan taş örme bir köprü kalıntısına ait izler korunmuş olmakla birlikte köprü tamamen yok olmuştur. Yöre halkı ile yapılan görüşmelerde söz konusu alanda eski bir köprü bulunduğu çevrede taş örme bir kuyunun zaman içerisinde dolduğu; alanın Osmanlı döneminde deve göç yolu üzerinde yer alan bir kervan dinlenme yeri olduğu ifade edilmektedir.							
KORUMA DERECESİ	HAZIRLAYANLAR Tolga KOPARAL Arkeolog Özlem DEMİREL Şehir Plancısı							
KONTROL EDEN	Osman ARSLAN Müdür V.							
KORUMA KURULU KARARLARI								
REVİZYON	KORUMA KURULU ONAYI							

HARİTALAR

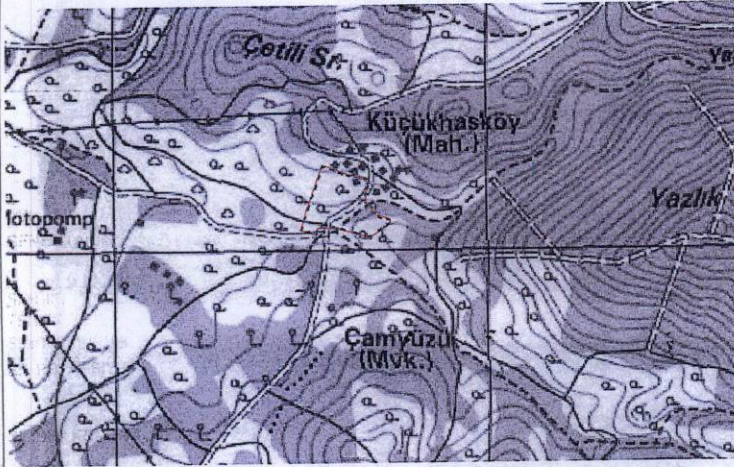

FOTOĞRAFLAR



T.C.

KÜLTÜR VE TURİZM BAKANLIĞI

İzmir 2 Nolu Kültür Varlıklarını

Koruma Bölge Kurulu

Müdürlüğü

İZMİR 2 NUMARALI

KÜLTÜR VARLIKLARINI,

KORUMA BÖLGE KURULUNUN

06.08.2015 TARİH VE 5535

SAYILI KARARI EKİDİR

Özlem DEMİREL
Şehir Plancısı

