



T.C.

KÜLTÜR VE TURİZM BAKANLIĞI
İZMİR 2 NUMARALI KÜLTÜR VARLIKLARINI
KORUMA BÖLGE KURULU
KARAR

TOPLANTI TARİHİ VE NO : 07.05.2015-213

35.10/73

KARAR TARİHİ VE NO : 07.05.2015-5127

Toplantı Yeri
İZMİR

İzmir ili, Kınık ilçesinde, Fatih Mahallesinde bulunan, Kurulumuzun İzmir II Numaralı Kültür Varlıklarını Koruma Bölge Kurulunun 11.02.2015 tarihli ve 4811 sayılı kararı eki listede 1. sırada yer alan 71, 83, 65 numaralı parsellerin mahalle veya köy isimleri belirtilmediğinden şerh konulmadığına ilişkin Kınık Kaymakamlığı Tapu Müdürlüğünün 02.03.2015 tarihli ve 748 sayılı yazısı, 06.05.2015 tarih ve 414 sayı ile rapor okundu, ekleri ve işlem dosyası incelendi, yapılan görüşmeler sonunda;

İzmir ili, Kınık ilçesi, Fatih Mahallesinde bulunan, İzmir II Numaralı Kültür ve Tabiat Varlıklarını Koruma Bölge Kurulunun 09.11.2005 tarihli ve 1524 sayılı kararı ile tescillenen su kemerlerine ilişkin olarak, kurul kararında 71, 83, 65 parseller olarak geçen kadastral bilginin iptaline, taşınmaz bilgilerinin; "329 ada 71 parselde kayıtlı Değirmen" ve "329 ada 71 parsel ve güneyindeki tapulama dışı alanda (kadastral yolda) kalan Su Kemerleri ile kuzeyindeki karayolu altında yer alan tonoz kalıntısı" olarak düzeltilmesine, Değirmen, Su Kemerleri ve Tonoz Kalıntısının koruma grubunun I. (birinci) Grup olarak belirlenmesine, Değirmen, Su Kemerlerinin ve Tonoz Kalıntısının korunma alanının kararımız eki 1/1000 ölçekli kadastral pafta üzerinde gösterildiği şekilde belirlenmesine, İzmir II Numaralı Kültür ve Tabiat Varlıklarını Koruma Bölge Kurulunun 09.11.2005 tarihli ve 1524 sayılı karar eki tescil fişinin iptaline, Kurul Müdürlüğü uzmanlarınca hazırlanan kararımız eki tescil fişinin uygun olduğuna, kültür varlığı korunma alanındaki her türlü inşai ve fiziki müdahale öncesi Kurulumuzdan izin alınmasına, karar verildi.

AVRUPA KONSEYİ	Doğal Ve Kültürel Varlıkları Koruma Envanteri D.K.C.K.E		KÜLTÜR VARLIĞI	Envanter No:		
TÜRKİYE	Kültür Varlıkları ve Müzeler Genel Müdürlüğü			Harita No:		
İli: İZMİR	İlçesi: KINIK	Mahalle: FATİH		KORUMA DERECESESİ	1. Grup Yapı	X
Sokak: Kınık-Soma Karayolu		Pafta : 31L	Ada : 329		2. Grup Yapı	
Adı: SU KEMERİ DEĞİRMEN TONOZ KALINTISI	Yaptıran: -	Yapan: -		Mimari Çağı: -		
	Yapım Tarihi: -	Kitabe: -		Üslup: -		
Vakfiye:-						

Genel Tanım: Bir kısmı yıkılmış olan değirmen, değirmene su getiren kemerler ve değirmen kuzeyindeki tonoz kalıntısıdır. Değirmen tarafında ayakta olan kemerler içeri doğru gidildikçe toprağa gömülmektedir.

Koruma Durumu	A İyi	B Orta	C Fena	Taşıyıcı	A İyi	B Orta	C Fena	Dış Yapı	A İyi	B Orta	C Fena	Üst Yapı	A İyi	B Orta	C Fena	İç Yapı	A İyi	B Orta	C Fena	Süsleme Elemanları	A İyi	B Orta	C Fena	Rutubet	A Yok	B İzi Var	C Önemli
---------------	-------	--------	--------	----------	-------	--------	--------	----------	-------	--------	--------	----------	-------	--------	--------	---------	-------	--------	--------	--------------------	-------	--------	--------	---------	-------	-----------	----------

Vaziyet planı:

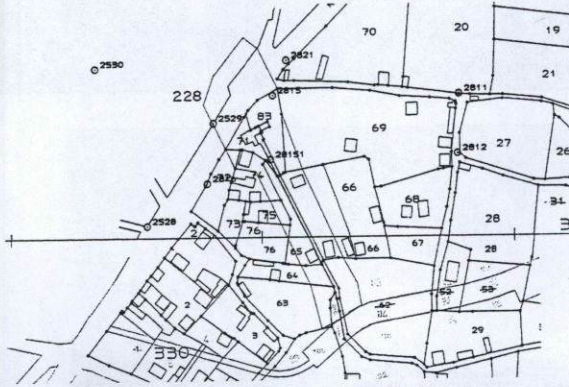

Fotoğraf:



Gözlemler: Su kemerinin ayakta olan kısımlarına çok yakın konumda, hatta bazı yerlerde çıkışacak şekilde yeni yapılaşmaların gerçekleştirilmiş, kemer açıklıklarından biri muhdes malzeme ile kapatılmıştır. Değirmen kuzeyindeki tonoz kalıntısı tamamen karayolu altında kalmış durumdadır.

Bugünkü Sahibi:	Özel mülkiyet, maliye hazinesi	Bakımdan sorumlu olması gereken kuruluş:	Belediye, mülkiyet sahibi
-----------------	--------------------------------	--	---------------------------

Yapılan Onarımlar: Kullanımını kaybettiğinden beri uzun bir süredir kemerlerde herhangi bir koruma/onarım çalışması yapılmamıştır.

Ayrıntılı Tanım: Su kemeri yığma yapım sistemi ile yer yer yontma yer yer moloz taşla, yuvarlak kemerleri ise tuğla/kesme taşla ile inşa edilmiştir. Büyük bir kısmı ayakta olan kemer günümüzde bir kısmı yıkık durumdaki bir değirmen yapısı ile son bulmakta olup diğer kısmının izleri kemerlerin bitiminden sonra bir süre zemin seviyesinde takip edilmiş ve yol ve yanındaki derede son bulmuştur. Tapu niteliği "Dakik değirmen" olarak geçen değirmen yapısı, pirinç ve buğday öğütmek için kullanılmış olup günümüzde işlevsiz durumdadır. Kemerlerin ucundaki kapalı bölüm ile bir kısım taş/kerpiç duvarları ayakta. Yerinde değirmenin işleticilerinden alınan şifahi bilgi neticesinde 1980'lere kadar çalışan değirmenin suyunun karayolunun diğer tarafındaki tarlalara sulama amaçlı olarak gittiği ancak bu su yollarının sonradan kullanımının sona erdiği anlaşılmıştır. Söz konusu karayolu Kınık-Soma yolu olup altında sadece ön yüzü görülebilen kemer taşları kesme taşla inşa edilmiş kagir bir tonoz kalıntısı (köprü?) bulunmaktadır*.

Teknik bilgiler:	Su	Elektrik	Isıtma	Kanalizasyon
------------------	----	----------	--------	--------------

Orijinal Kullanımı: Su kemeri ve değirmen

Bugünkü Kullanımı: Kullanılmıyor

Önerilen Kullanımı: Su kemeri ve değirmen

Hazırlayanlar: 05/5/2015

Gözde ULŞANS TÜTÜNCÜ : Yük. Mimar

Berrin KAYA: Kül. Tur. Uzmanı
Şehir Plancısı

Kontrol Eden: Osman ARSLAN
Müdür V.

Kurul Onayı No :

T.C.
KÜLTÜR VE TURİZM BAKANLIĞI
İzmir II. Nolu Kültür Varlıklarını
Koruma Bölge Kurulu
Müdürlüğü

İZMİR II NUMARALI
KÜLTÜR VARLIKLARINI
KORUMA BÖLGE KURULUNUN
07.09.2015 GÜNÜ VE 5127
SAYILI KARAR EKİDİR

ASLI GİBİDİR
Osman ARSLAN
Müdür V.

Ekler:	
Rapor:	X
Fotoğraf:	X
Rölöve Proje:	
Restorasyon Projesi:	
Hali hazır Harita:	X
Kadastral durum:	X
Kroki:	
Kitabe:	
Vakfiye	

Revizyon:

Kurul Kararları:

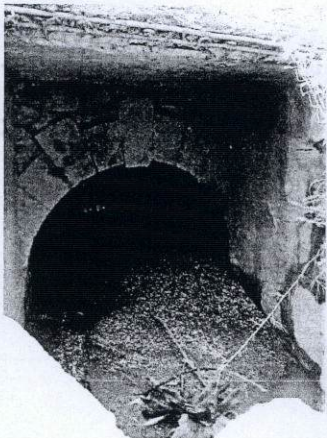
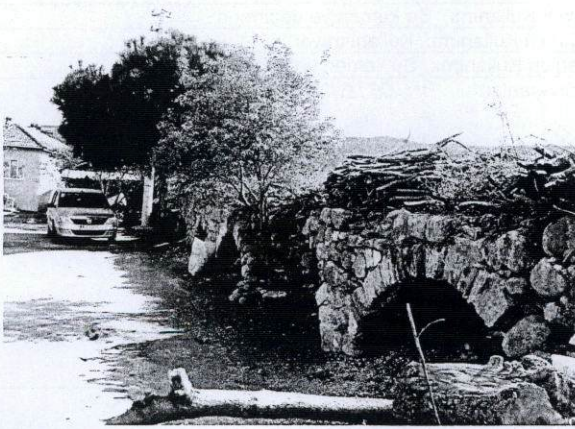
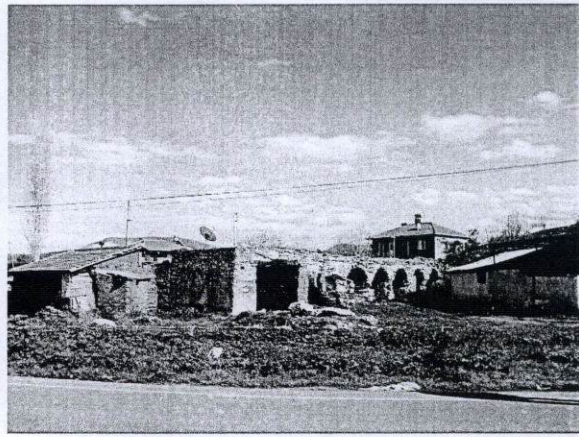

* karayolu
altında kalmış
tonoz (köprü?)
kalıntısı

İzmir ili, Kınık ilçesi, Fatih mahallesi, 329 ada 71 parselde yer alan değirmen, güneyinde tapulama harici alan içerisindeki su kemeri ve kuzeyindeki karayolu altında yer alan tonoz kalıntısına (köprü ?) ait korunma alanı sınırlarını gösterir kadastro haritasıdır.

Ö: 1/1000

GÖSTERİM

●—● Korunma Alanı Sınırı

228

2815

2529

83

69

28151

66

2826

74

68

73

75

67

2

76

76

65

66

64

113

2

63

62

114

64

3

115

100

100