

T.C.
KÜLTÜR ve TURİZM BAKANLIĞI
KÜTAHYA KÜLTÜR VARLIKLARINI KORUMA BÖLGE KURULU
KARAR

Toplantı Tarihi ve No : 30.07.2015-118
Karar Tarihi ve No : 30.07.2015-2554

64.00/658
Toplantı Yeri
KÜTAHYA

Uşak İli, Merkez İlçesi, Bağbaşı Köyü, Sulucain Nekropolü ve Dinsel alanının I. (Birinci) derece arkeolojik sit olarak tescil edilmesi istemine ilişkin; Uşak Valiliği İl Kültür ve Turizm Müdürlüğü'nün 26.01.2015 tarih ve 49969645.168.01/214 sayılı yazısı ve ekleri, faaliyetlerinin etkilendiği kurumlardan kurum görüşlerinin bildirilmesinin istendiği, Kütahya Kültür Varlıklarını Koruma Bölge Kurulu Müdürlüğü'nün 09.02.2015 tarih ve 38092246-64.00/658-285 sayılı yazısı ve eki, istenen kurum görüşlerinin iletildiği Eskişehir Valiliği Çevre ve Şehircilik İl Müdürlüğü'nün 23.02.2015 tarih ve 58346687-299-1703 sayılı yazısı, Orman ve Su İşleri Bakanlığı, Devlet Su İşleri Genel Müdürlüğü'nün 02.03.2015 tarih ve 51091705-110-129414 sayılı yazısı ve eki, Karayolları Genel Müdürlüğü, 2. Bölge Müdürlüğü'nün 03.03.2015 tarih ve 86141515-755.01/39734 sayılı yazısı, Enerji ve Tabii Kaynaklar Bakanlığı Maden İşleri Genel Müdürlüğü'nün 04.03.2015 tarih ve 20913469-101.29.02-/251467-37575 sayılı yazısı ve ekleri, Yatırım İşletmeler Genel Müdürlüğü'nün 11.03.2015 tarih ve 81909224-307.99[640120001]-47602 sayılı yazısı, Orman ve Su İşleri Bakanlığı V. Bölge Müdürlüğü'nün 23.03.2015 tarih ve 88570880-045.01-67469 sayılı yazısı ve eki, Uşak İl Özel İdaresi, İmar ve Kentsel İyileştirme Müdürlüğü'nün 30.03.2015 tarih ve 26163249-750-Otomatik/4079 sayılı yazısı, İller Bankası Anonim Şirketi, Mekansal Planlama Dairesi Başkanlığının 23.03.2015 tarih ve 44812147-202.99-7428 sayılı yazısı, Kütahya Kültür Varlıklarını Koruma Bölge Kurulu Müdürlüğü'nün 24.04.2015 tarih ve 38092246-64.00/658-784 sayılı yazısı ve eki, Uşak Valiliği, Kadastro Müdürlüğü'nün 30.04.2015 tarih ve 85297090-170.03.01/1534 sayılı ve 24.06.2015 tarih ve 85297090.170.03.01/1997 sayılı yazıları ve ekleri ile Kütahya Kültür Varlıklarını Koruma Bölge Kurulu Müdürlüğü uzmanlarınca hazırlanan Müdürlük evrakına 29.07.2015 tarih ve 4125 sayı ile kayıtlı rapor okundu, ekleri ve işlem dosyası incelendi, yapılan görüşmeler sonucunda;

Uşak İli, Merkez İlçesi, Bağbaşı Köyü, Sulucain Nekropolü ve Dinsel alanının I. (Birinci) derece arkeolojik sit olarak tescil edilmesi istemine ilişkin Uşak Müze Müdürlüğü uzmanlarınca hazırlanan 21.01.2015 tarihli rapor ve eki belgeler doğrultusunda sınırları kararımız eki 1/25000 ölçekli haritada gösterildiği şekliyle belirlenen Sulucain Nekropolü ve Dinsel alanının I. (Birinci) derece arkeolojik sit olarak tescil edilmesine; tescil fişinin onaylanmasına; I. (Birinci) derece arkeolojik sit sınırları içinde Kültür ve Tabiat Varlıklarını Koruma Yüksek Kurulu'nun 08.11.1999 tarih ve 658 sayılı ilke kararının geçerli olduğuna, karar verildi.

AVRUPA KONSEYİ	DOĞAL ve KÜLTÜREL VARLIKLARI KORUMA ENVANTERİ D.K.V.K.E		SİT	ENVANTER NO:
TÜRKİYE	KÜLTÜR VARLIKLARI VE MÜZELER GENEL MÜDÜRLÜĞÜ			HARİTA NO:
İLİ: UŞAK	İLÇESİ: BAĞBAŞI KÖYÜ	MAHALLE, KÖY VEYA MEVKİİ: SULUCAİN MEVKİİ	KADASTRO: PAFTA: ADA: PARSEL:	
ADI: SULUCAİN NEKROPOLÜ VE DİNSEL ALANI				
GENEL TANIM Bağbaşı Köyü sınırlarında yer alan Sulucain mevkii, Bağbaşı Köyü'nün yaklaşık 4-5 km doğusunda, Altıntaş Köyünün de yaklaşık 2,5 km kuzeyinde yer almaktadır. Alan kuzey-güney doğrultulu 50 m. uzunluğunda bir ana kaya boyunca sıralanmış çeşitli ebatlardaki mezarlardan ve yapılardan oluşmaktadır. Alanda Bizans Dönemine ait iki adet, yuvarlak kemerli kapısı olan ve yuvarlak kemer içine alınmış üçer klineli Hipojeye rastlanmıştır. Hipojeler dışında alanda büyük bir kayaya oyulmuş, kavea benzeri basamakları ve kandil nişleri olan ibadet alanına rastlanmıştır. Bunların dışında alanda bir adet yer altı geçidi görülmüştür. Alanda yapılan incelemelerde yer yer Roma Dönemine tarihlendirebileceğimiz künk parçalarına ve mezar kapak parçalarına rastlanmıştır. Ele geçen keramik buluntuları doğrultusunda bu alanda gömülerin Hipojeler dışında toprak gömüsünün de olduğu sonucuna varılmıştır. Mimari yapılar ve buluntular bize buranın Geç Roma ve Erken Bizans (Doğu Roma) dönemine ait Nekropol alanı olduğu ve ayrıca alanda İbadet yapıldığı sonucuna varılmıştır. Ayrıca alanın her yerinde büyüklü küçüklü çok sayıda kaçak kazı çukurları görülmüştür.				
ŞİMDİKİ TEHLİKELER: Yerleşim yerlerine çok uzak bir konumda olduğu için kaçak kazılara açık bir konumda.				
ŞİMDİKİ DURUM : _				
SİT POTANSİYELİ : Mevcut.	KORUMA DERECESESİ: 1. Derece Arkeolojik Sit			
ŞİMDİKİ KORUMA : Korumasız	HAZIRLAYANLAR: 21/01/2015			
ÖNERİLEN KORUMA : Uşak Jandarma Komutanlığı	KONTROL EDEN: Sabiha PAZARCI Müze Müdürü 21/01/2015			
YAYIN DİZİSİ :	KURUL KARARLARI NO: 1 / 2015			
GÖZLEMLER : Çok fazla kaçak kazı çukuru mevcut	REVİZYON:			
HARİTALAR, FOTOĞRAFLAR:				



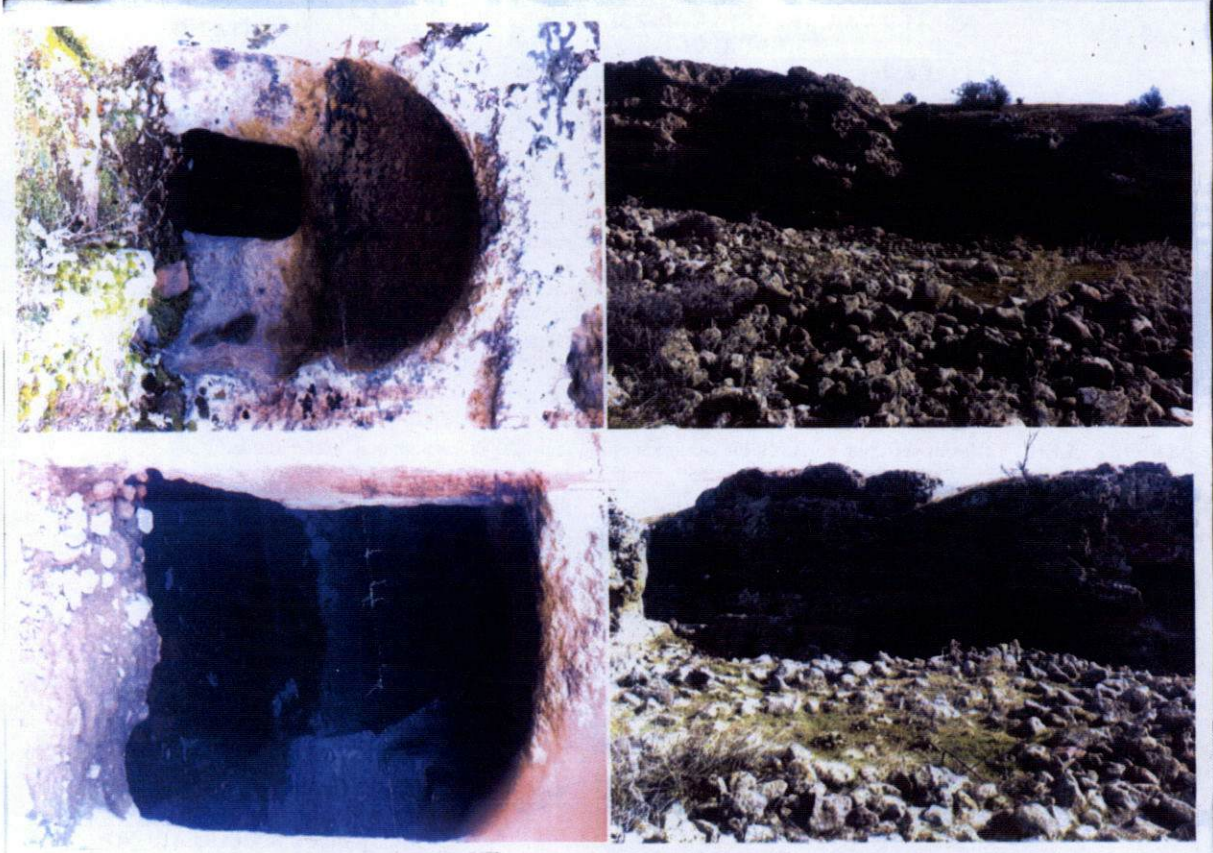

T.C
KÜLTÜR VE TURİZM BAKANLIĞI
Kütahya Kültür Varlıklarını
Koruma Bölge Kurulu Müdürlüğü

KÜTAHYA
KÜLTÜR VARLIKLARINI KORUMA
BÖLGE KURULU MÜDÜRLÜĞÜ
30/07/2015 TARİH VE 2554
SAYILI KARAR EKİDİR.

Onurcan BERK
İnşaat Mühendisi



Filiz GÜRBOĞA
Müdür

UŞAK İLİ, MERKEZ, SULUCAİN MEVKİİ, BAĞBAŞI KÖYÜ
SULUCAİN NEKROPOLÜ VE DİNSEL ALANI
I.DERECE ARKEOLOJİK SİT

K
1/25000

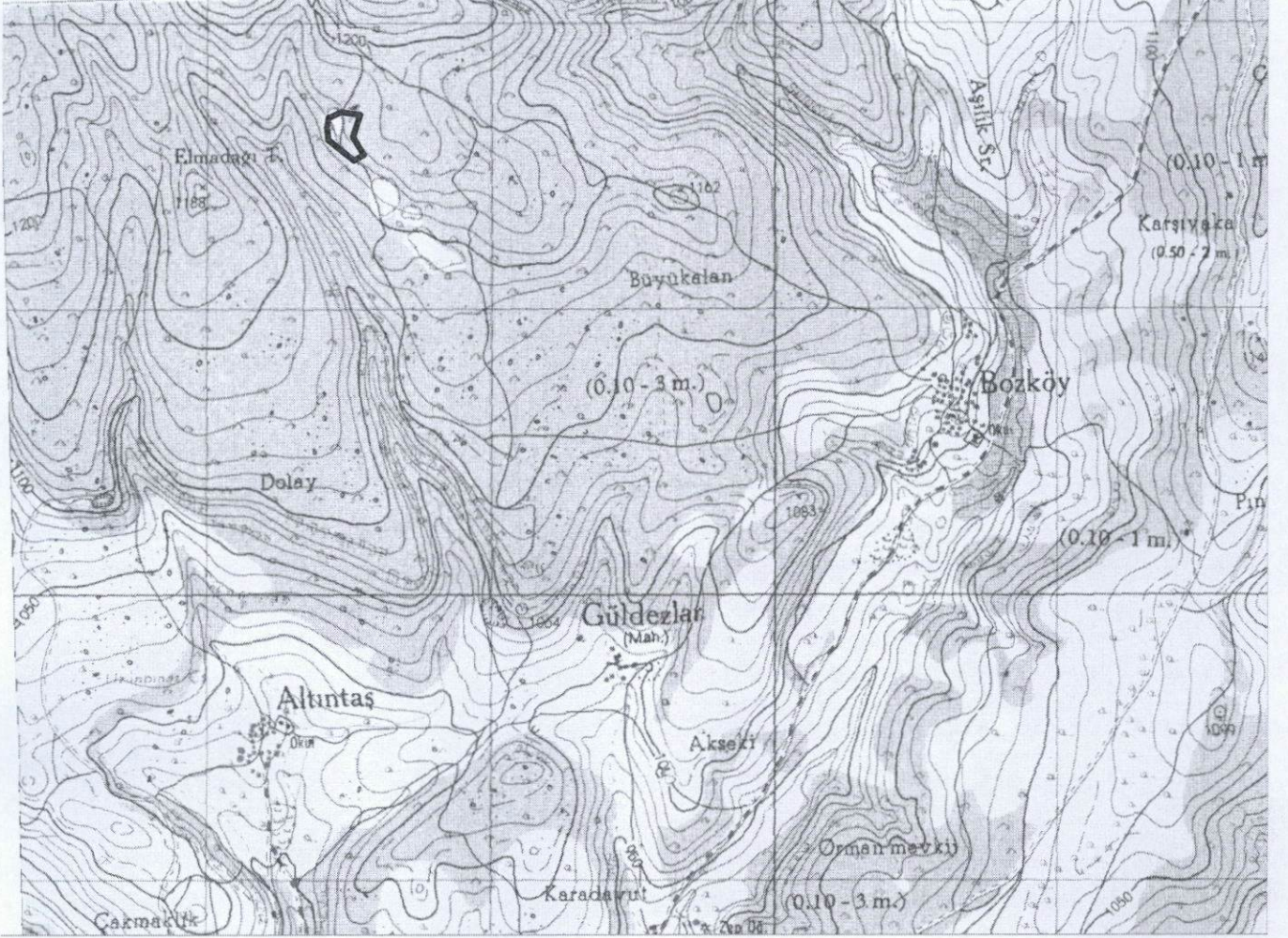

UTM 6 derecelik dilime esas Avrupa 1950 (ED-50)
datumu 1. derece sit sınırı koordinat değerleri

Pafta Adı: K23-D1

Nokta No	Y	X
1	718518.319	4291522.191
2	718553.319	4291541.191
3	718515.319	4291604.192
4	718540.319	4291682.192
5	718473.318	4291691.192
6	718429.318	4291670.192
7	718423.318	4291636.192
8	718428.318	4291594.192

UTM 3 derecelik dilime esas Avrupa 1950 (ED-50)
datumu 1. derece sit sınırı koordinat değerleri

Nokta No	Y	X
1	457768.124	4290348.608
2	457803.723	4290366.448
3	457767.814	4290430.649
4	457795.352	4290507.776
5	457728.694	4290518.965
6	457684.036	4290499.421
7	457676.926	4290465.642
8	457680.546	4290423.507

T.C
KÜLTÜR VE TURİZM BAKANLIĞI
Kütahya Kültür Varlıklarını
Koruma Bölge Kurulu Müdürlüğü

KÜTAHYA
KÜLTÜR VARLIKLARINI KORUMA
BÖLGE KURULU MÜDÜRLÜĞÜ
30/07/2015 TARİH VE 2554
SAYILI KARAR EKİDİR



UŞAK İLİ, MERKEZ, SULUCAİN MEVKİİ, BAĞBAŞI KÖYÜ
SULUCAİN NEKROPOLÜ VE DİNSEL ALANI
I.DERECE ARKEOLOJİK SİT



UTM 3 derecelik dilime esas Avrupa 1950 (ED-50)
datumu 1. derece sit sınırı koordinat değerleri

Nokta No	Y	X
1	457768.124	4290348.608
2	457803.723	4290366.448
3	457767.814	4290430.649
4	457795.352	4290507.776
5	457728.694	4290518.965
6	457684.036	4290499.421
7	457676.926	4290465.642
8	457680.546	4290423.507

T.C
KÜLTÜR VE TURİZM BAKANLIĞI
Kütahya Kültür Varlıklarını
Koruma Bölge Kurulu Müdürlüğü

KÜTAHYA
KÜLTÜR VARLIKLARINI KORUMA
BÖLGE KURULU MÜDÜRLÜĞÜ
30/07/2015 TARİH VE 2554
SAYILI KARAR EKİDİR

O. BEK
İnşaat Müh.



ESKİŞEHİR KÜLTÜR VARLIKLARINI KORUMA BÖLGE KURULU'NUN 30/07/2015 TARİH VE 2554 SAYILI KARARI İLE TESCİLLENEN I.(BİRİNCİ) DERECE ARKEOLOJİK SİT İÇERİSİNDE KALAN PARSELLERİN LİSTESİ

SIRA NO	İLİ	İLÇESİ	KÖYÜ	PAFTA	ADA	PARSEL	ŞERH KONULACAK KISMI
1	Uşak	Merkez	Bağbaşı	K23-d1	136	1	Bir kısmı

KÜLTÜR VE TURİZM BAKANLIĞI

Kütahya Kültür Varlıklarını
Koruma Bölge Kurulu Müdürlüğü

KÜTAHYA
KÜLTÜR VARLIKLARINI KORUMA
BÖLGE KURULU MÜDÜRLÜĞÜ
30/07/2015 TARİH VE 2554
SAYILI KARAR EKİDİR



O.BERK
İnsaat Müh.

Filiz GURBOGA
Müdür