

**T.C.**  
**KÜLTÜR VE TURİZM BAKANLIĞI**  
**ESKİŞEHİR KÜLTÜR VARLIKLARINI KORUMA BÖLGE KURULU**

**KARAR**

**Toplantı Tarih ve no:** 27.08.2015 -170  
**Karar Tarih ve no :** 27.08.2015 -3467

**Toplantı Yeri**  
**ESKİŞEHİR**

Eskişehir İli, Alpu İlçesi, Dereköy Mahallesi'nde tespit edilen Yuvarlak Planlı Yapı'nın tescili ve öneri I. (Bir) Derece Arkeolojik Sit sınırlarına ilişkin hazırlanan bilgi ve belgelerin değerlendirilmesinin istendiği Kurul Müdürlüğü uzmanlarının 06.09.2013 tarihli yerinde inceleme raporu, ilgili kurum görüşlerinin iletildiği yazılar, Enerji ve Tabii Kaynaklar Bakanlığı'nın (Maden İşleri Genel Müdürlüğü) 20.07.2015 tarih, 20913469-101.29.02-254531 sayılı yazısı, Eskişehir Valiliği'nin (Kadastro Müdürlüğü) 17.06.2015 tarih, 82953731-821.99/580359 sayılı yazısı, 21.08.2015 tarih, 6836 sayılı dosya inceleme raporu okundu, koordinatlı sit sınırı paftası, sit sınırlarının aktarıldığı kadastral paftaları, tescil fişi, fotoğrafları ve dosyası incelendi, yapılan görüşmeler sonucunda;

Eskişehir İli, Alpu İlçesi, Dereköy Mahallesi'nde tespit edilen Yuvarlak Planlı Yapı'nın 2863 sayılı Kanun kapsamında I. (Bir) Derece Arkeolojik Sit olarak tesciline; hazırlanan tescil fişi, koordinatlı sit sınırı paftası ve sit sınırlarının aktarıldığı kadastral paftalarının uygun olduğuna; söz konusu alanda Kültür Varlıklarını Koruma Yüksek Kurulu'nun Arkeolojik Sitler, Koruma ve Kullanma Koşulları'na ilişkin 05.11.1999 gün, 658 sayılı İlke Kararı'ndaki I. (Bir) Derece Arkeolojik Sitlerle ilgili hükümlerin geçerli olduğuna ve bu hükümlerin geçiş dönemi koruma esasları ve kullanma koşulları olarak belirlenmesine; kaçak kazı ile açığa çıktığı anlaşılan yapının etrafında ilgili idarelerce gerekli güvenlik tedbirlerinin alınmasına, kaçak kazıyı gerçekleştirenlerin kolluk kuvvetlerince tespit edilerek ilgili idarelerce gerekli yasal işlemlerin yapılmasına, sit sınırları içerisinde madencilik faaliyetlerinin yasaklanmasına ve Kurulumuzdan izinsiz herhangi bir fiziki ve inşai müdahalede bulunulmamasına karar verildi.

:Eskişehir  
:Alpu  
:Dereköy  
Mahallesi  
Dairesel Planlı Yapı Tespit, Tescil ve  
Öneri Sit Sınırı



1/KROKİ

ESKİŞEHİR İLİ  
ALPU İLÇESİ DEREKÖY MAHALLESİ  
YUVARLAK PLANLI YAPI  
I. (BİR) DERECE ARKEOLOJİK SİTİ

..... I. (Bir) Derece Arkeolojik Sit Sınırı

DEVLET ORMANI

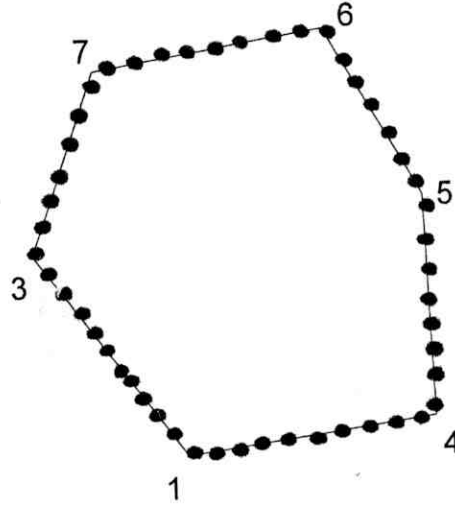

DEVLET ORMANI

T.C.  
KÜLTÜR VE TURİZM BAKANLIĞI  
ESKİŞEHİR KÜLTÜR VARLIKLARINI  
KORUMA BÖLGE KURULU'NUN  
27.08.2015 TARİHİ 3467 SAYILI KARARI  
EKİDİR.



NoktaNo	Y	X
1	585919.056	4423795.781
3	585917.714	4423797.620
4	585921.268	4423796.066
5	585921.203	4423798.065
6	585920.360	4423799.537
7	585918.296	4423799.231

Adem DAĞ  
Kadastro Teknisyeni



# KOORDİNATLI ARKEOLOJİK SİT SINIRI PAFTASI

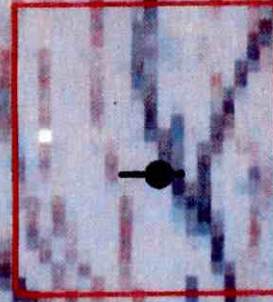

İl	: Eskişehir
İlçe	: Alpu
Mah./Köy/Bel.	: Dereköy Mahallesi
Mevki	:
Pafta	: I26-A1
Adı	: Yuvarlak Planlı Yapı
Türü	: Arkeolojik Sit
Projeksiyon	: UTM 6 Derece
Datum	: 1950
Dilim No	: 36
Dom	: 33
Ölçek	: 1/Kroki
	: I.(Bir) Derece Arkeolojik Sit



T.C.  
KÜLTÜR VE TURİZM BAKANLIĞI  
ESKİŞEHİR KÜLTÜR VARLIKLARINI  
KORUMA BÖLGE KURULU'NUN  
27.08.2015 TARİH, 3467 SAYILI KARARI  
EKİDİR.

ASLİ GİBİDİR  
Sinan KOCA  
Bölge Kurulu Müdürü

HAZIRLAYANILAR  
ÖZLEM GÖKPINAR DEMİRCİ  
HARİTA MÜHENDİSİ

ÖZLEM ÇAKAR KILIÇ  
ARKEOLOG

## KOORDİNATLAR

Nokta No	Y	X
1	329617.783	4423631.797
2	329616.501	4423633.680
3	329620.002	4423632.007
4	329620.002	4423634.007
5	329619.209	4423635.507
6	329617.136	4423635.271



AVRUPA KONSEYİ	KÜLTÜREL VARLIKLARI KORUMA ENVANTERİ K.V.K.E		SİT	ENVANTER NO:
TÜRKİYE	ESKİŞEHİR KÜLTÜR VARLIKLARINI KORUMA BÖLGE KURULU			HARİTA NO:
İl: Eskişehir	İlçesi: Alpu	Mahalle Veya Köyü: Dereköy Mahallesi	Pafta: I.26.a.1	Ada: Parsel:
Adı: Yuvarlak Planlı Yapı				
GENEL TANIM Yuvarlak Planlı Yapı, Dereköy Mahallesi'nin yaklaşık 1700 metre güneybatısında orman içinde vadi yapan derenin yaklaşık 8 m. batısında yer almaktadır. 4-5 m. çapında, 3-4 m. yüksekliğinde yuvarlak planlı yapı, farklı büyüklüklerdeki doğal ve yarı işlenmiş taşlarla örülmüş olup duvarın bir kısmının kuru örgü bir kısmının ise horasan harçla örüldüğü görülmüştür. İki evreli kullanım gördüğü düşünülen yapının alt duvar sırasında yangın izi görülmektedir.				
Şimdiki Tehkiler: Kaçak kazı tehlikesine açık.				
Şimdiki Durum:		Koruma Derecesi: I. (Bir) Derece Arkeolojik Sit		
Sit Potansiyeli: I. (Bir) Derece Arkeolojik Sit		HAZIRLAYANLAR:	TARİH: 21.08.2015	
		Özlem ÇAKAR KILIÇ Arkeolog		
Şimdiki Koruma:		Özlem GOKPINAR DEMİRCİ Harita Mühendisi		
Önerilen Koruma: Yerel yönetimler tarafından korunması		KONTROL EDEN:	Sinan KOCA	
		TARİH: 21.08.2015	Bölge Kurulu Müdürü	
Yayın Dizisi: -		KURUL KARARLARI:		
		REVİZYON:		
		GEEAYK ONAYI:		
Gözetimler:	Kurul İsmi:	Kurul Karar Tarihi:	Kurul Karar No:	

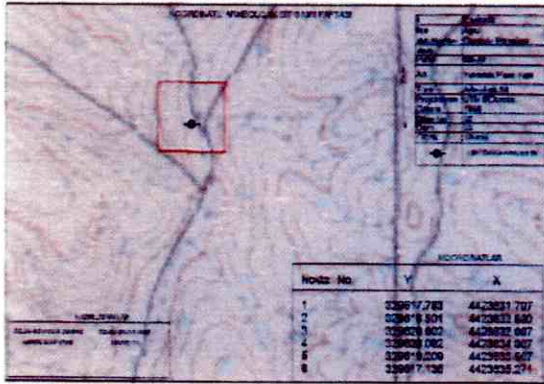

T.C.  
KÜLTÜR VE TURİZM BAKANLIĞI  
ESKİŞEHİR KÜLTÜR VARLIKLARINI  
KORUMA BÖLGE KURULU'NUN  
27.08.2015 TARİH, 3467 SAYILI KARARI

