

T.C.
KÜLTÜR ve TURİZM BAKANLIĞI
KÜTAHYA KÜLTÜR VARLIKLARINI KORUMA BÖLGE KURULU
KARAR

Toplantı Tarihi ve No : 29.09.2015-122
Karar Tarihi ve No : 29.09.2015-2692

64.00/392
Toplantı Yeri
KÜTAHYA

Uşak İli, Merkez İlçesi, Yenişehir Köyünde yer alan, Kale Tepe Yerleşimi I.(Birince) Derece Arkeolojik Sit alanında sehven oluşan maddi hatanın düzeltilmesi istemine ilişkin; Uşak Valiliği, Kadastro Müdürlüğünün 20.07.2015 tarih ve 85297090.175/2189 sayılı yazısı ve eki, Kütahya Kültür Varlıklarını Koruma Bölge Kurulunun 26.06.2015 tarih ve 2534 sayılı kararı ile Kütahya Kültür Varlıklarını Koruma Bölge Kurulu Müdürlüğü uzmanlarınca hazırlanan Müdürlük evrakına 28.09.2015 tarih ve 4923 sayı ile kayıtlı rapor okundu, ekleri ve işlem dosyası incelendi, yapılan görüşmeler sonucunda;

Uşak İli, Merkez İlçesi, Yenişehir Köyünde yer alan, Kütahya Kültür Varlıklarını Koruma Bölge Kurulunun 26.06.2015 tarih ve 2534 sayılı karar ile I.(Birinci) Derece Arkeolojik Sit alanı olarak tescillenen Kale Tepe Yerleşimi sit sınırının işli olduğu kadastro haritasında 111 ada, 11 parsel olarak gösterilen bu nedenle şerh konulacak parsel listesinde de 111 ada, 11 parsel olarak ifade edilen ancak Uşak Kadastro Müdürlüğünün 20.07.2015 tarih ve 2189 sayılı yazısı ile kadastro bilgilerinin daha önce yanlış gönderildiği, 111 ada, 11 parselin aslında Taşkonak Köyü kadastro çalışma alanı içerisinde kaldığı ve kadastro bilgisinin 111 ada, 1 parsel olduğu belirtildiği, sehven oluşan maddi hatanın düzeltilmesi istemine ilişkin; Kütahya Kültür Varlıklarını Koruma Bölge Kurulunun 26.06.2015 tarih ve 2534 sayılı karar ile I.(Birinci) Derece Arkeolojik Sit alanı olarak tescilli Kale Tepe Yerleşimine ait karar eki kadastro paftasındaki kadastro bilgisinin ve şerh konulacak parsel listesinin Taşkonak Köyü 111 ada, 1 parsel olarak düzeltildiği yeniden hazırlanan kadastro haritası ve şerh konulacak parsel listesinin onaylanmasına, karar verildi.

UŞAK İLİ, MERKEZ, YENİŞEHİR KÖYÜ
KALE TEPE YERLEŞİMİ
I. DERECE ARKEOLOJİK SİT

K21-c.10.c

K22.d.06.d

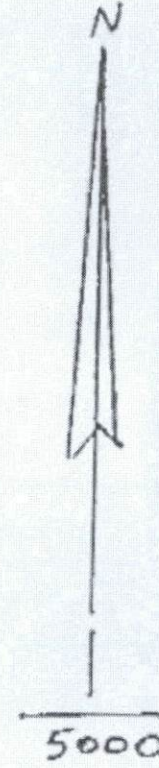
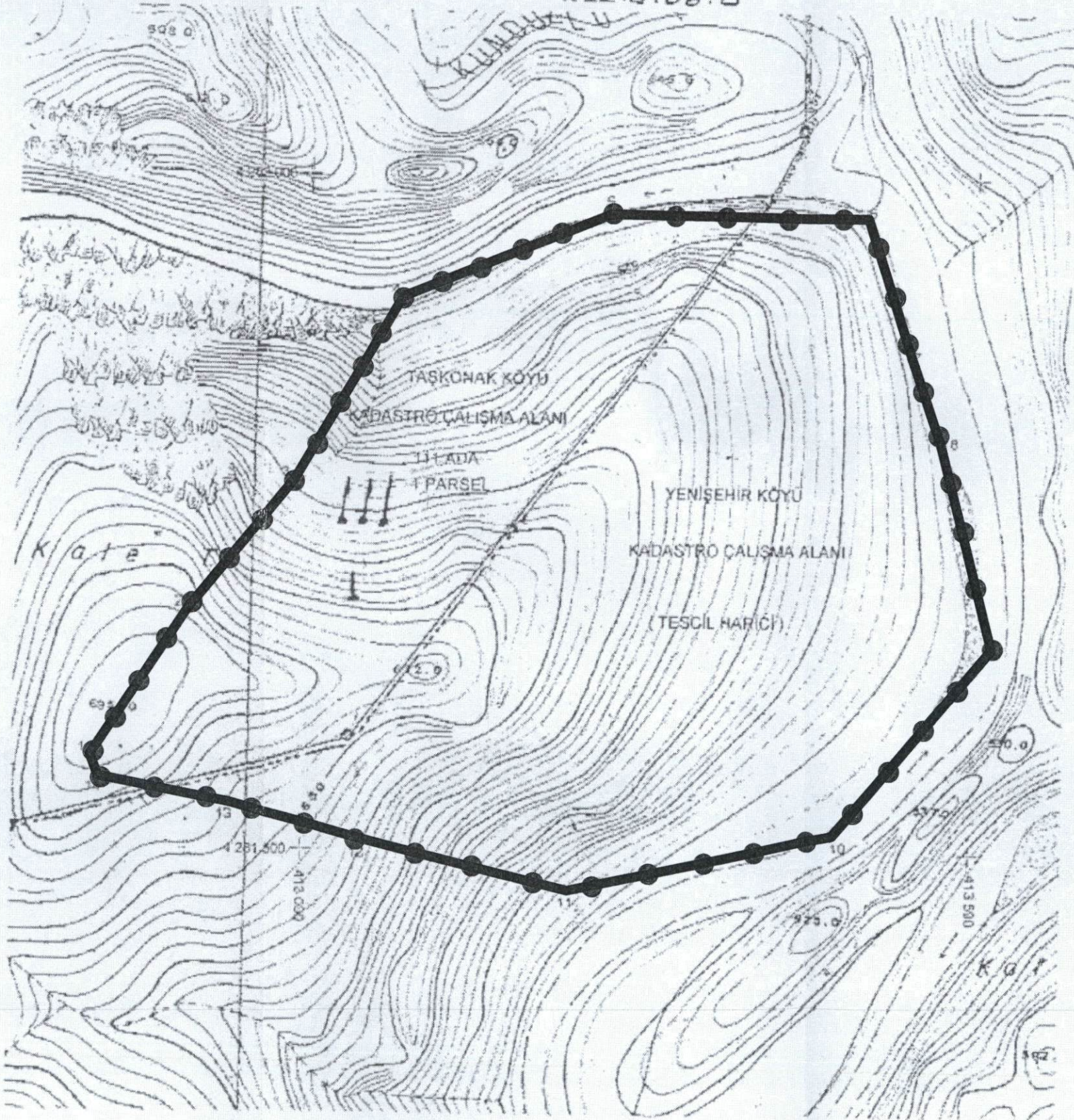

UTM 3 derecelik dilime esas Avrupa 1950 (ED-50)
datumu koordinat değerleri

Nokta No	Y	X
1	412843.236	4281567.998
2	412913.872	4281677.761
3	412992.048	4281773.267
4	413071.598	4281910.756
5	413224.761	4281973.788
6	413416.846	4281972.504
7	413451.493	4281869.303
8	413475.388	4281804.478
9	413514.463	4281653.101
10	413395.799	4281512.889
11	413199.341	4281472.288
12	413041.420	4281508.477
13	412944.213	4281534.673
14	412848.710	4281551.808

T.C
KÜLTÜR VE TURİZM BAKANLIĞI
Kütahya Kültür Varlıklarını
Koruma Bölge Kurulu Müdürlüğü

KÜTAHYA
KÜLTÜR VARLIKLARINI KORUMA
BÖLGE KURULU MÜDÜRLÜĞÜ
29/09/2015 TARİH VE 2692
SAYILI KARAR EKİDİR

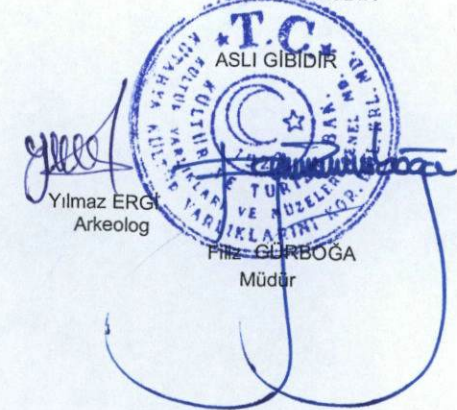

KÜTAHYA KÜLTÜR VARLIKLARINI KORUMA BÖLGE KURULU'NUN 26/05/2015 TARİH VE 2534 SAYILI KARARI İLE TESCİLLENEN VE KÜTAHYA KÜLTÜR VARLIKLARINI KORUMA BÖLGE KURULU'NUN 29/09/2015 TARİH VE 2692 SAYILI KARARI İLE YENİDEN DÜZENLENEN I.(BİRİNCİ) DERECE ARKEOLOJİK SİT İÇERİSİNDE KALAN PARSELLERİN LİSTESİ

SIRA NO	İLİ	İLÇESİ	KÖYÜ	PAFTA	ADA	PARSEL	ŞERH KONULACAK KISMI
1	Uşak	Merkez	Taşkonak	K21-c2	111	1	Bir Kısmı

KÜLTÜR VE TURİZM BAKANLIĞI

Kütahya Kültür Varlıklarını
Koruma Bölge Kurulu Müdürlüğü

KÜTAHYA
KÜLTÜR VARLIKLARINI KORUMA
BÖLGE KURULU MÜDÜRLÜĞÜ
29.09.2015 TARİH VE 2692
SAYILI KARAR EKİDİR

ASLI GİBİDİR

Y.ERĞİ
Arkeolog

Filiz GÜRBOĞA
Müdür