

T.C.
KÜLTÜR VE TURİZM BAKANLIĞI
İstanbul I Numaralı Kültür Varlıklarını
Koruma Bölge Kurulu

Toplantı Tarihi ve No : 08.10.2015 / 176
Karar Tarihi ve No : 08.10.2015 / 1550

Toplantı Yeri
İSTANBUL

KARAR

İstanbul İli, Silivri İlçesi, Kadıköy Mahallesi, Karamurat Mevkii, Cedid Ali Paşa Caddesi, Tavşan Tepesi Çıkmazı Sokağı, 783 parsel üzerinde, özel mülkiyete ait, İstanbul I Numaralı Kültür Varlıklarını Koruma Bölge Kurulunun 20.08.2015 tarih 1507 sayılı kararı ile tescil işlemlerine altlık olmak üzere Belediyesince çeşmenin yerini, 783 parsel ve komşu parselleri gösteren onaylı halihazır paftanın Kurulumuza iletilmesine karar verilen, çeşmeye ilişkin kararı gereği hazırlanarak iletilen, Silivri Belediye Başkanlığı Kentsel Tasarım Müdürlüğünün 15.09.2015 tarih 250120 sayılı yazısı, hazırlanan uzman raporu okundu, 34.19.00.772 dosyası incelendi, yapılan görüşmeler sonucunda;

İstanbul İli, Silivri İlçesi, Kadıköy Mahallesi, Karamurat Mevkii, Cedid Ali Paşa Caddesi, Tavşan Tepesi Çıkmazı Sokağı, 783 parsel üzerinde yer alan çeşmenin 2863 Sayılı Yasa kapsamında korunması gerekli kültür varlığı olarak tescil edilmesine, koruma grubunun II. grup olarak belirlenmesine, çeşmenin koruma alanının karar eki paftada gösterildiği şekilde belirlenmesine, rölöve, restitüsyon ve restorasyon projelerinin Kurulumuza karar verildi.

AVRUPA KONSEYİ	DOĞAL VE KÜLTÜREL VARLIKLARI KORUMA ENVANTERİ	D.K.V.K.E.	ANIT	ENVANTER NO:
TÜRKİYE	KÜLTÜR VARLIKLARI VE MÜZELER GENEL MÜDÜRLÜĞÜ			HARİTA NO:
İLİ: İSTANBUL	İLÇESİ: SİLİVRİ	MAHALLE / KÖY: Kadıköy Mah.		KORUMA DERECESESİ
SOKAK VE KAPI NO:	KADASTRO:	PAFTA:-	ADA:-	PARSEL: 783
ADI: Çeşme	YAPTIRAN:	YAPAN:	MİMARİ ÇAĞI: Geç Osmanlı	
	YAPIM TARİHİ:	KİTABE:	VAKFIYE:	

GENEL TANIM: Ortalama 20cm yüksekliğinde 60cm×20cm ebatlarında keseme taşlarla örülü, yaklaşık 10m uzunluğunda yalağı olan Geç Osmanlı dönemine tarihlenebilecek çeşme yapısı

KORUMA DURUMU	A	İYİ	TAŞIYICI AHŞAP	A	DIŞ YAPI	A	ÜST YAPI	A	İÇ YAPI	A	SÜSLEME ELEMENLARI	A	RUTUBET	A	YOK İZİ VAR ÖNEMLİ
	B	ORTA		B		B		B		B		B			
	C	KÖTÜ		C		C		C		C		C			

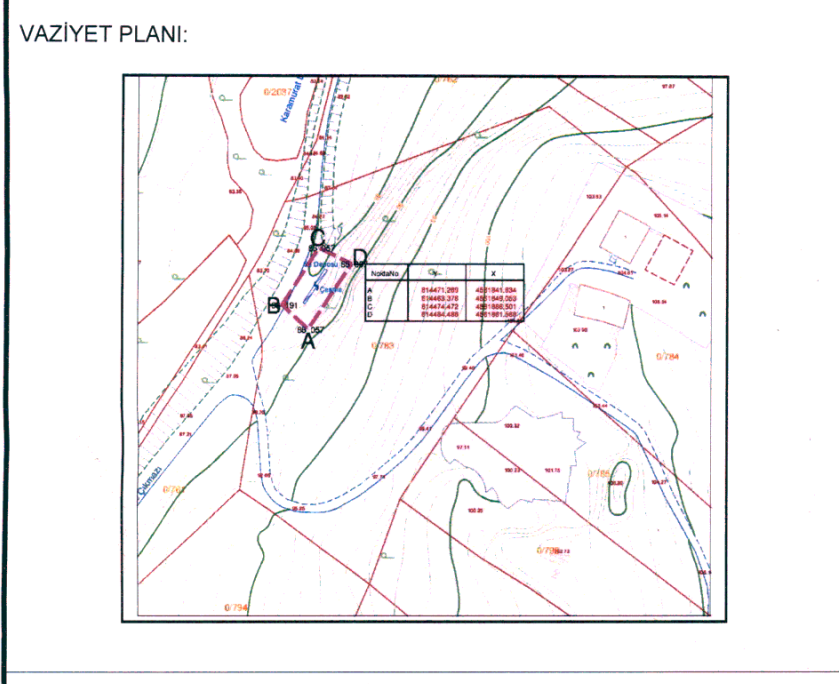

GÖZLEMLER: Çeşme Yapısının kısmen tahrip olmuş olmasına rağmen, halen kullanılıyor olduğu, üzerindeki taşların bir kısmının yerinde olmadığı, taşların üzerinin sonradan sıva ile kaplandığı; ancak çeşme üzerinde herhangi bir yazı veya işaretin bulunmadığı gözlemlenmiştir.

BUGÜNKÜ SAHİBİ: -	BAKIMINDAN SORUMLU OLAN: MALİKLERİ	SU	ELEKTRİK	ISITMA	KANALİZ.
-------------------	------------------------------------	----	----------	--------	----------

YAPILAN ONARIMLAR: Yapıda herhangi bir onarım yapılmamıştır.

ORIJİNAL KULLANIMI: Çeşme

AYRINTILI TANIM: Kadıköy Mahallesi, Karamurat Mevkii, 783 parselde yer alan, yaklaşık 1000*20*200 santimetre yapı ebatlarında çeşme yapısının; ortalama 20cm yüksekliğinde 60cm×20cm ebatlarında keseme taşlarla örülü olup yaklaşık 10m uzunluğunda yalağı bulunmaktadır. Çeşme yapısının dış kontürlerinden 5'er metre dışa doğru paralel atılarak oluşturulan koruma alanının koordinatlarına ilişkin bilgiler şu şekildedir;

UTM 3° Projeksiyon, ED-50 Datum, 30 Dilim Orta Boylamı koordinat sisteminde Koruma alanının köşe koordinatları

NoktaNo	Y	X
A	614471.269	4561841.634
B	614463.376	4561849.053
C	614474.472	4561866.501
D	614484.488	4561861.568

HAZIRLAYANLAR

Ersun VAROL - Şehir Plancısı

Seçil CEBECİ - Şehir Plancısı

KONTROL EDEN

Ahmet (LALİ)ROĞLU
Müdür V.

YAYIN DİZİNİ:

EKLER:	
RAPOR	
FOTOĞRAF	✓
RÖLÖVE	
RESTORAS. PR.	
HARİTA	
KROKİ	
KİTABE	
VAKFIYE	
DIĞER	

KURUL ONAYI

REVİZYON

T.C.
Kültür ve Turizm Bakanlığı
İstanbul 1 Numaralı Kültür Varlıklarını
Koruma Bölge Kurulunun 08.10.15. gün
ve 1550..... Sayılı Kararı Ekidir.
İNCELEYEN ONAYLAYAN



Handwritten signatures and initials in blue ink, including 'M', 'K', 'D', and 'S'.



Faint, illegible text at the bottom left of the page.

T.C. Kültür ve Turizm Bakanlığı İstanbul 1 Numaralı Kültür Varlıklarını Koruma Bölge Kurulu Müdürlüğü	
Numara	Tarih
1804	30.09.2015

SILİVRİ İLÇESİ, KADIKÖY MAH. KARAMURAT MEVKİİ
783 PARSELDE YER ALAN ÇEŞMENİN KORUMA ALANI

ED-50 - 3 DERECE DİLİM KOORDİNAT SİSTEMİ

NoktaNo	Y	X
A	614471.269	4561841.634
B	614463.376	4561849.053
C	614474.472	4561866.501
D	614484.488	4561861.568

ÇEŞMENİN KORUMA ALANI SINIRI



60

[Handwritten signatures and stamps]

T.C.

Kültür ve Turizm Bakanlığı 0760
İstanbul 1 Numaralı Kültür Varlıklarını
Koruma Bölge Kurulunun 06.05.2015 gün
ve 1750 Sayılı Kararı ile onaylanmıştır.
İNCELEYEN ONAYLAYAN

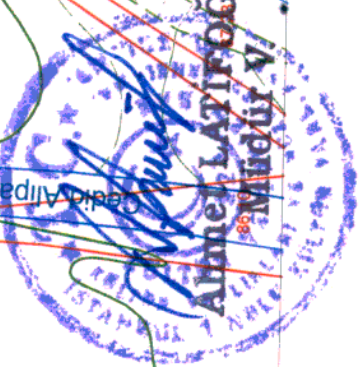

ÖLÇEK: 1/1000

EİSAHAROL
Şehir Plancısı

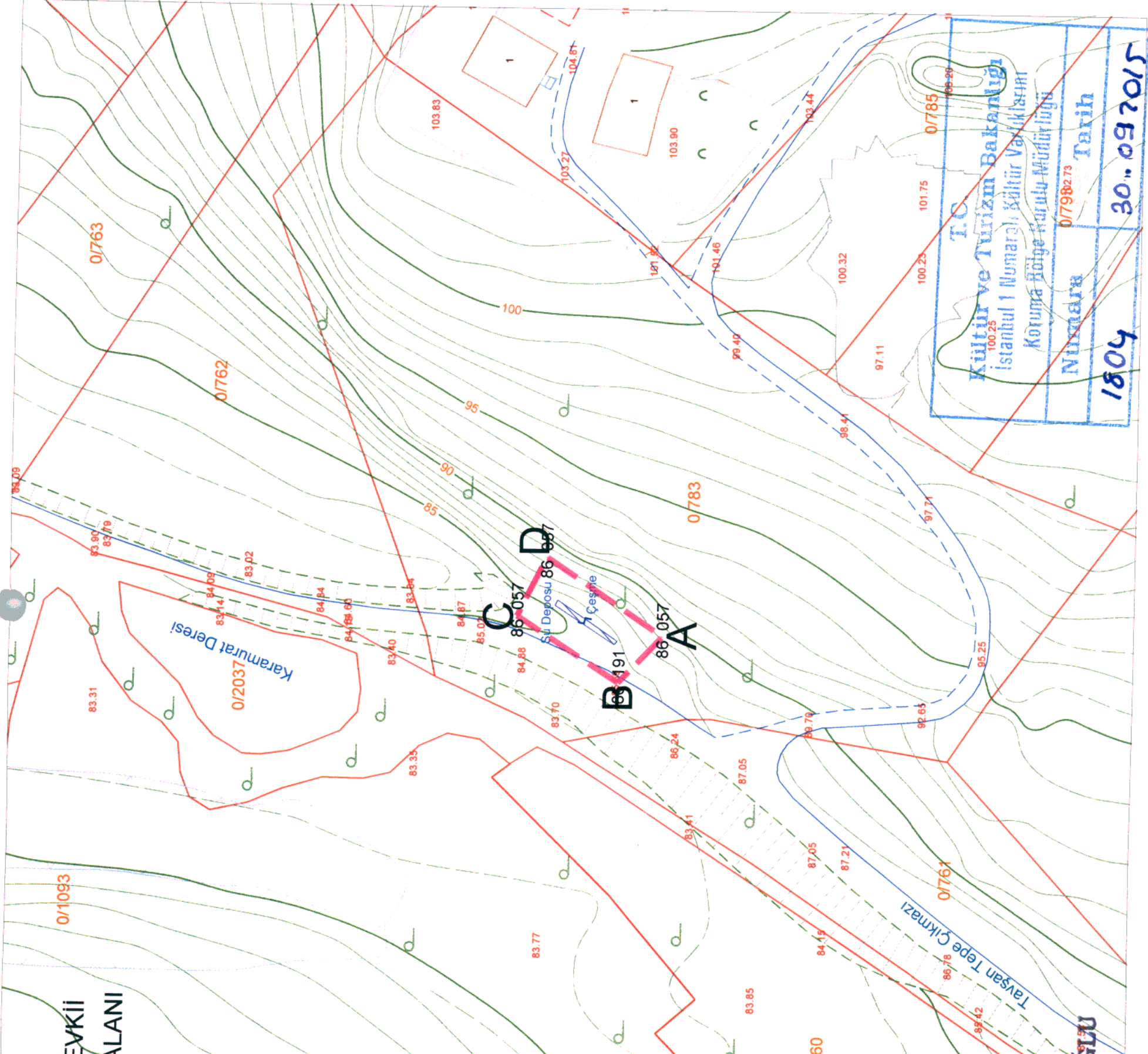

T.C. Kültür ve Turizm Bakanlığı İstanbul 1 Numaralı Kültür Varlıklarını Koruma Bölge Kurulu Müdürlüğü	Numara 0798273	Tarih 30.09.2015
--	-------------------	---------------------