



T.C.

**KÜLTÜR VE TURİZM BAKANLIĞI**  
**İZMİR 2 NUMARALI KÜLTÜR VARLIKLARINI**  
**KORUMA BÖLGE KURULU**  
**KARAR**

TOPLANTI TARİHİ VE NO : 20.08.2015-231

45.00/746

KARAR TARİHİ VE NO : 20.08.2015-5600

Toplantı Yeri  
İZMİR

Manisa ili Yunusemre ilçesi Osmançalı Mahallesinde bulunan alanın tescil edilmesi talebine ilişkin İzmir 2 Numaralı Kültür Varlıklarını Koruma Bölge Kurulu Müdürlüğünün 27.07.2015 tarihli ve 2304 sayılı yazısı ve eki kurum görüşü haritası, 2863 sayılı Kanunun 7. Maddesi gereği iletilen kurum görüşleri; Kurul Müdürlüğü uzmanlarınca hazırlanan 19.08.2015 tarihli ve 860 sayı ile kayıtlı rapor okundu, ekleri incelendi, yapılan görüşmeler sonunda;

Manisa ili Yunusemre ilçesi Osmançalı Mahallesinde bulunan Nekropol Alanının kararımız eki 1/2000 ölçekli paftada işaretlenen şekli ile I (birinci) Derece Arkeolojik sit olarak tescil edilmesine, ekli tescil fişinin uygun olduğuna, alanda açılan kaçak kazı çukurlarının yüzeysel olması nedeni ile ilgili müzesi denetiminde kapatılmasının gerekli olmadığına, karar verildi.





T.C.

**KÜLTÜR VE TURİZM BAKANLIĞI**  
**İZMİR 2 NUMARALI KÜLTÜR VARLIKLARINI**  
**KORUMA BÖLGE KURULU**  
**KARAR**

TOPLANTI TARİHİ VE NO : 20.08.2015-231

45.00/746

KARAR TARİHİ VE NO : 20.08.2015-5601

Toplantı Yeri  
İZMİR

Manisa ili Yunusemre ilçesi Osmançalı Mahallesinde bulunan İzmir 2 Numaralı Kültür Varlıklarını Koruma Bölge Kurulunun 20.08.2015 tarihli ve 5600 Sayılı Kararı ile I. (birinci) Derece Arkeolojik Sit olarak sınırları belirlenen alanın Geçiş Dönemi Koruma Esasları ve Kullanma Koşullarının belirlenmesi gerektiğine ilişkin Kurul Müdürlüğü uzmanlarınca hazırlanan 19.08.2015 tarihli ve 860 sayı ile kayıtlı rapor okundu, ekleri incelendi, yapılan görüşmeler sonunda;

Manisa ili Yunusemre ilçesi Osmançalı Mahallesinde bulunan İzmir II Numaralı Kültür Varlıklarını Koruma Bölge Kurulunun 20.08.2015 tarihli ve 5600 Sayılı Kararı ile I. (birinci) Derece Arkeolojik Sit olarak sınırlarının belirlenen alanda yer alan taşınmazlara ilişkin Geçiş Dönemi Koruma Esasları ve Kullanma Koşullarının:

I. (birinci) Derece Arkeolojik Sit Sınırları içerisinde ;

“-Bilimsel amaçlı kazıların dışında hiçbir kazı yapılamaz.

- Resmi ve özel kuruluşlarca zorunlu durumlarda yapılacak altyapı uygulamaları için Müze Müdürlüğü'nün ve varsa Kazı Başkanının görüşüyle talep; Koruma Bölge Kurulunda değerlendirilmeden herhangi bir uygulamaya gidilemez.

-Taş, toprak, kum vb. alınamaz, kireç, taş, tuğla, mermer, kum, maden vb. ocaklar açılmaz, toprak, cüruf, çöp, sanayi atığı ve benzeri malzeme dökülemez.

-Ağaçlandırmaya gidilemez.” olarak belirlenmesine,

- 648 sayılı KHK ile 5226-3386 sayılı Kanun ile değişik 2863 sayılı Yasanın 17. maddesi gereği hazırlanacak koruma amaçlı imar planının değerlendirilmek üzere Kurulumuza iletilmesi gerektiğine, karar verildi.



MANİSA, YUNUSEMRE, OSMANICALI MAH

●●●●●●●●●● : I.(BİRİNCİ) DERECE ARKEOLOJİK SİT SINIRI

ITRF-27-3' ÖLÇEK: 1/2000

4 290 600

521 800

4 290 200

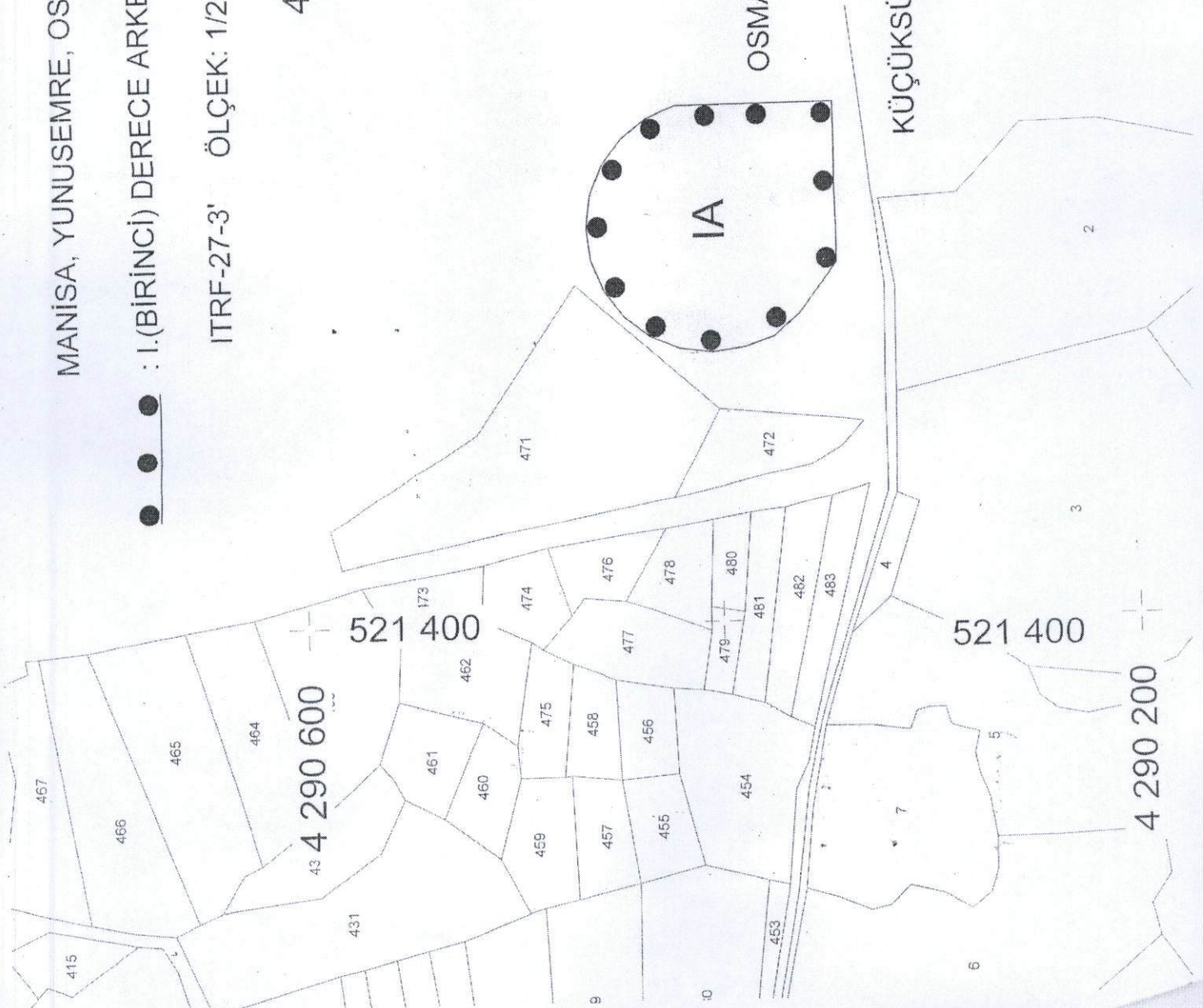



AVRUPA KONSEYİ <b>TÜRKİYE</b>	KÜLTÜREL VARLIKLARI KORUMA ENVANTERİ KÜLTÜR VARLIKLARI VE MÜZELER GENEL MÜDÜRLÜĞÜ	K.V.K.E. <b>S İ T</b>	ENVANTER NO 4 5 . 0 0 / 7 4 6
İLİ : Manisa	İLÇESİ : Yunusemre	MAHALLE - KÖY VEYA MEVKİİ: Osmanlı Mahallesi	HARİTA NO
ADI : Helenistik Roma Dönemi Nekropol Alanı			KADASTRO PAFTA :
GENEL TANIM : Küçükşumbüller Mahallesi – Osmanlı Mahallesi karayolunun doğusunda, Yenigöl Tepenin Kuzeyinde yer alan kısmen sarp vadinin tepe kısmında yer alan düzlük üzerinde konulanmaktadır. Alan genel olarak kayalık ve makilik bir doğal görünüme sahiptir.			ADA
ŞİMDİKİ TEHLİKELER :	Kaçak Kazılar		PARSEL
ŞİMDİKİ DURUM	Orman Sayılan Alan		
ŞİT POTANSİYELİ	I (birinci) Derece Arkeolojik sit		
ŞİMDİKİ KORUMA	Yok.		
ÖNERİLEN KORUMA	İlgili yerel yönetim ve güvenlik birimince alanın sık sık kontrolünün yapılması ve yerel halkın konuya ilişkin bilgilendirilmesi korumaya ilişkin ivedilikle alınması gereken önlemlerdir.	KORUMA DERESESİ	
YAYIN DİZİSİ		HAZIRLAYANLAR Tolga KOPARAL Arkeolog Mehmet Selman ARI Kültür Turizm Uzmanı Şehir Plancısı	
GOZLEMLER : Alan üzerinde kaçak kazılar sonucu açığa çıkarılan bir mezar yapısı atık toprağı içerisinde MÖ 4. Yy. ve sonrasında tarihlenen siyah firnisi seramik parçaları ve günlük kullanım kaplarına ait parçalar tespit edilmiştir. Yine yakın bölgede yer alan diğer bir kaçak kazı çukuru atık toprağı içerisinde de benzer seramik parçalarına rastlanmış olup tahrip olmayan yüzeylerde seramik yoğunluğu oldukça azdır. Yine geçmiş yollarda kazılarak açığa çıkarılan Ana kayanın dikdörtgen biçiminde oyularak bir çukur oluşturulması ile meydana getirilmiş olan "basit khamosorion"lardır. Bu nedenle alanda kaçak kazılar neticesinde tahrip edilen alanlarda, özellikle açığa çıkarılan mezar alanlarında döneme ilişkin küçük boyutlu bir nekropol sahəsi bulunduğu düşünülmektedir.		KONTROL EDEN Osman ARSLAN Müdür V. KORUMA KURULU KARARLARI	
		REVİZYON KORUMA KURULU ONAYI	

HARİTALAR

FOTOĞRAFLAR

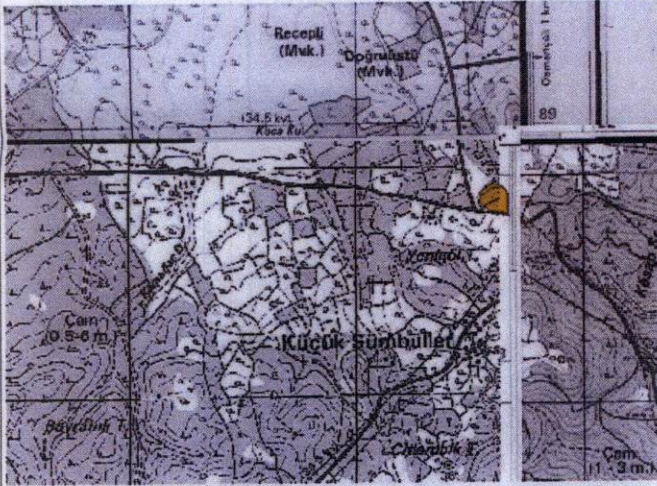



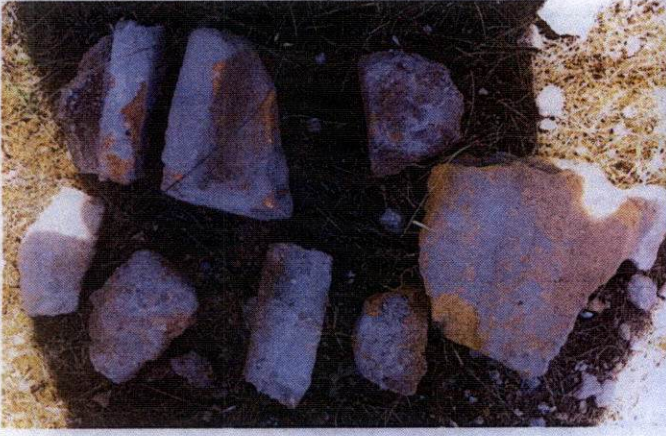

I.C.  
KÜLTÜR VE TURİZM BAKANLIĞI  
İzmir II.No.lu Kültür Varlıklarını  
Koruma Bölge Kurulu  
Müdürlüğü

İZMİR II NUMARALI  
KÜLTÜR VARLIKLARINI  
KORUMA BÖLGE KURULUNUN  
2008.01.01 GÜN VE 56.00  
SAYILI KARAR EKİDİR



Osman ARSLAN  
Müdür V.

Yolga KOPARAL  
Arkeolog