



T.C.
KÜLTÜR VE TURİZM BAKANLIĞI
İZMİR 2 NUMARALI KÜLTÜR VARLIKLARINI
KORUMA BÖLGE KURULU
KARAR

TOPLANTI TARİHİ VE NO : 07.10.2015-237

35.02/1340

KARAR TARİHİ VE NO : 07.10.2015-5687

Toplantı Yeri
İZMİR

İzmir ili Bergama ilçesi Kurtuluş Mahallesi Hulatepe mevkiinde bulunan alanın tescil edilmesi talebine ilişkin İzmir 2 Numaralı Kültür Varlıklarını Koruma Bölge Kurulu Müdürlüğünün 24.06.2015 tarihli ve 1942 sayılı yazısı ve eki kurum görüşü haritası 2863 sayılı Kanunun 7. Maddesi gereği iletilen kurum görüşleri; Kurul Müdürlüğü uzmanlarınca hazırlanan 06.10.2015 tarihli ve 934 sayı ile kayıtlı rapor okundu, ekleri incelendi, yapılan görüşmeler sonunda;

İzmir ili Bergama ilçesi Kurtuluş Mahallesi Hulatepe mevkiinde bulunan alanın kararımız eki 1/5000 ölçekli paftada işaretlenen şekli ve "Hulatepe Kybele Kutsal Alanı" adı ile I (birinci) Derece Arkeolojik sit olarak tescil edilmesine, ekli tescil fişinin uygun olduğuna karar verildi.



T.C.

KÜLTÜR VE TURİZM BAKANLIĞI
İZMİR 2 NUMARALI KÜLTÜR VARLIKLARINI
KORUMA BÖLGE KURULU
KARAR

TOPLANTI TARİHİ VE NO : 07.10.2015-237

35.02/1340

KARAR TARİHİ VE NO : 07.10.2015-5688

Toplantı Yeri
İZMİR

İzmir ili, Bergama ilçesi, Kurtuluş Mahallesi, Hula Tepe Mevkiinde bulunan İzmir 2 Numaralı Kültür Varlıklarını Koruma Bölge Kurulunun 07.10.2015 tarihli ve 5688 Sayılı Kararı ile I. (birinci) Derece Arkeolojik Sit olarak sınırları belirlenen alanın Geçiş Dönemi Koruma Esasları ve Kullanma Koşullarının belirlenmesi gerektiğine ilişkin Kurul Müdürlüğü uzmanlarınca hazırlanan 06.10.2015 tarihli ve 934 sayılı ile kayıtlı rapor okundu, ekleri incelendi, yapılan görüşmeler sonunda;

İzmir ili, Bergama ilçesi, Kurtuluş Mahallesi, Hula Tepe Mevkiinde ve İzmir 2 Numaralı Kültür Varlıklarını Koruma Bölge Kurulunun 07.10.2015 tarihli ve 5688 Sayılı Kararı ile I. (birinci) Derece Arkeolojik Sit olarak sınırlarının belirlenen alanda yer alan taşınmazlara ilişkin Geçiş Dönemi Koruma Esasları ve Kullanma Koşullarının:

I. (birinci) Derece Arkeolojik Sit Sınırları içerisinde ;

“-Bilimsel amaçlı kazıların dışında hiçbir kazı yapılamaz.

- Resmi ve özel kuruluşlarca zorunlu durumlarda yapılacak altyapı uygulamaları için Müze Müdürlüğü'nün ve varsa Kazı Başkanının görüşüyle talep; Koruma Bölge Kurulunda değerlendirilmeden herhangi bir uygulamaya gidilemez.

- Taş, toprak, kum vb. alınamaz, kireç, taş, tuğla, mermer, kum, maden vb. ocaklar açılmaz, toprak, cüruf, çöp, sanayi atığı ve benzeri malzeme dökülemez.

- Ağaçlandırmaya gidilemez.” olarak belirlenmesine,

- 648 sayılı KHK ile 5226-3386 sayılı Kanun ile değişik 2863 sayılı Yasanın 17. maddesi gereği hazırlanacak koruma amaçlı imar planının değerlendirilmek üzere Kurulumuza iletilmesi gerektiğine, karar verildi.

İZMİR İLİ, BERGAMA İLÇESİ, KURTULUŞ MAHALLESİ,
I. (BİRİNCİ) DERECE ARKEOLOJİK SİT SINIRI

547

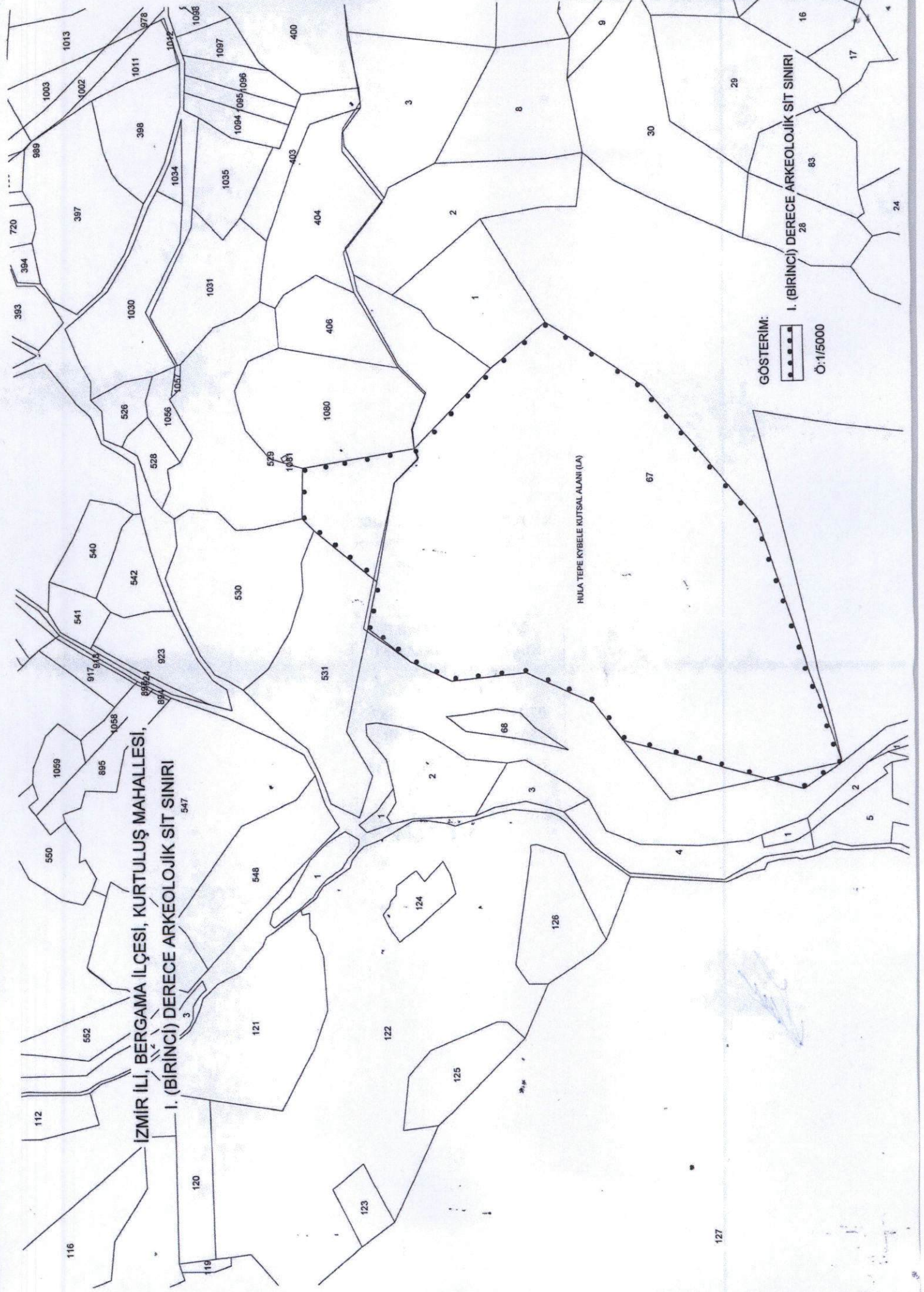

HULA TEPE KÜLTÜREL ALANI (UA)

GÖSTERİM:



I. (BIRINCI) DERECE ARKEOLOJİK SİT SINIRI

Ö:1/50000

AVRUPA KONSEYİ	KÜLTÜREL VARLIKLARI KORUMA ENVANTERİ	K.V.K.E.	S İ T	ENVANTER NO	3 5 . 0 2 / 1 3 4 0	
TÜRKİYE	KÜLTÜR VARLIKLARI VE MÜZELER GENEL MÜDÜRLÜĞÜ			HARİTA NO		
İL : İzmir	İLÇESİ : Bergama	MAHALLE - KÖY VEYA MEVKİL: Hulutepe	KADASTRO PAFTA :	ADA	PARSEL	
ADI : Hula Tepe Kybele Kutsal Alanı						
GENEL TANIM : Pergamon Antik Kenti sit sınırının hemen batı bölümünde, Kestel barajı gölet alanının güneyinde Bergama İlçe Merkezinin kuzey batısında kayalık alanda Hula tepe üzerinde yer aldığı görülmektedir.						
ŞİMDİKİ TEHLİKELER : Kaçak Kazılar						
ŞİMDİKİ DURUM : Orman Sayılan Alan						
ŞİT POTANSİYELİ : I (birinci) Derece Arkeolojik sit						
ŞİMDİKİ KORUMA : Yok.						
ÖNERİLEN KORUMA : ilgili yerel yönetim ve güvenlik birimince alanın sık sık kontrolünün yapılması ve yerel halkın konuya ilişkin bilgilendirilmesi korumaya ilişkin ivedilikle alınması gereken önlemlerdir.						
YAYIN DİZİSİ						
GÖZLEMLER : Kuzeybatı Güneydoğu doğrultusunda uzanan ana kaya kütesinde kayanın güneye bakan yüzünde anakaya üzerine oyularak oluşturulmuş taht ilk bakışta göze çarpmaktadır. Söz konusu oturma alanının insan boyutlu bir kült heykeli için yapıldığı düşünülmekle birlikte alanda herhangi bir kült heykeline ait buluntuya rastlanmamıştır. Basamaklı kaya tahtı bölgede ve batı Anadolu da sıklıkla Kybele kültü ile ilişkilendirilmektedir. Yine Pergamon antik kentinde kybele tapımının Magne M'ter adı ile yaygın olduğu antik kaynaklarca belirtilmektedir. Hatta Varro, (Ling. Lat. VI, 15) da bu ismin, tanrıçanın Pergamon'daki tapınağı olan Megalesion'dan çıktığı belirtilmektedir. Bölge ve çevresinde yer alan Kapıkaya Kybele kutsal alanı ve Mamurtkale Kybele kutsal alanı Pergamon'da Kybele tapımının yaygınlığı açısından önem arz etmektedir.						
Kutsal alan içerisinde çok sayıda bulunan kare formunda nişler ritüeller boyunca nişe seyyar bir kült heykeli yada sembollerin konulması amaçlı kullanılmış olabileceğini düşündürmektedir. Yapının bir diğer önemli bölümü ise niş alanının hemen üst kısmında yer alan kayaya oyularak şekillendirilmiş iki kademedden oluşan basamaklı alandır. Basamaklarla ulaşılan kısmen düzeltilmiş tepe noktasının Açık hava kutsal alanlarının önemli bir unsuru olan kaya altarı olarak işlev görmüş olduğu düşünülebilir. Alan içerisinde yapı kalıntılarının temel izleri yapının geneline ilişkin bir veri sunmamakla birlikte blok taşlar ve örgü biçimi, yine alandan ele geçen seramik parçaları ve figürün parçası Helenistik dönem özellikleri arz etmektedir. Ayrıca alanda 20. Yüzyılda kazı çalışmaları yapıldığı bergama kazı başkanlığınca ifade edilmekle birlikte söz konusu kazılara ilişkin bir yayın ve fotoğraf temin edilememiştir. Yapı Bergama Kazı Başkanlığınca da Helenistik Döneme tarihlenmektedir.						
KORUMA DERESESİ						
HAZIRLAYANLAR : Tolga KOPARAL Arkeolog Berrin KAYA Kültür Turizm Uzmanı Şehir Plancısı Yeliz CAN Harita Mühendisi						
KONTROL EDEN : Osman ARSLAN Müdür V.						
KORUMA KURULU KARARLARI						
REVİZYON : KORUMA KURULU ONAYI						

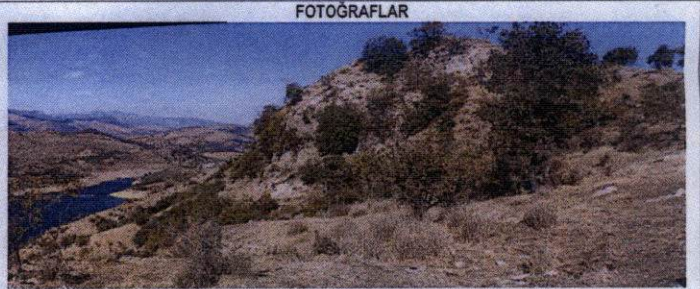

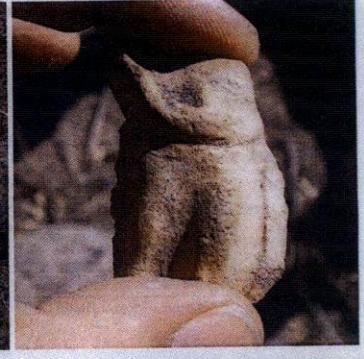

T.C.
KÜLTÜR VE TURİZM BAKANLIĞI
İzmir İl Nolu Kültür Varlıklarını
Koruma Bölge Kurulu
Müdürlüğü

İZMİR II NUMARALI
KÜLTÜR VARLIKLARINI
KORUMA BÖLGE KURULUNUN
09.10.2015 GÜN VE 5487
SAYILI KARAR EKİDİR

ASLI GİTİRİP
Osman Arslan

Osman ARSLAN
Müdür V.

Osman Arslan