



T.C.

KÜLTÜR VE TURİZM BAKANLIĞI
İZMİR 2 NUMARALI KÜLTÜR VARLIKLARINI
KORUMA BÖLGE KURULU
KARAR

TOPLANTI TARİHİ VE NO : 07.10.2015-237

35.02/1466

KARAR TARİHİ VE NO : 07.10.2015-5690

Toplantı Yeri
İZMİR

İzmir ili, Bergama ilçesi, Kurtuluş Mahallesi, Tavşantepe Tepe ve Taşdam tepe mevkiinde bulunan alanın tescil edilmesi talebine ilişkin İzmir 2 Numaralı Kültür Varlıklarını Koruma Bölge Kurulu Müdürlüğünün 24.06.2015 tarihli ve 1940 sayılı yazısı ve eki kurum görüşü haritası, 2863 sayılı Kanunun 7. Maddesi gereği iletilen kurum görüşleri; Kurul Müdürlüğü uzmanlarınca hazırlanan 06.10.2015 tarihli ve 933 sayı ile kayıtlı rapor okundu, ekleri incelendi, yapılan görüşmeler sonunda;

İzmir ili, Bergama ilçesi, Kurtuluş Mahallesi, Tavşantepe ve Taşdam tepe mevkiinde kararımız eki 1/5000 ölçekli paftada işaretlenen şekli ve “Tavşantepe 2 tümülüsü, Taşdamdüzü Tümülüsü, Prehistorik Yamaç Yerleşmesi ve Helenistik Dönem Yerleşim alanı” adı ile I (birinci) Derece Arkeolojik sit ve III (üçüncü) Derece Arkeolojik sit olarak tescil edilmesine, ekli tescil fişinin uygun olduğuna karar verildi.



T.C.
KÜLTÜR VE TURİZM BAKANLIĞI
İZMİR 2 NUMARALI KÜLTÜR VARLIKLARINI
KORUMA BÖLGE KURULU
KARAR

TOPLANTI TARİHİ VE NO : 07.10.2015-237

35.02/1466

KARAR TARİHİ VE NO : 07.10.2015-5691

Toplantı Yeri
İZMİR

İzmir ili, Bergama ilçesi, Kurtuluş Mahallesi, Tavşantepe ve Taşdam tepe mevkiinde bulunan İzmir 2 Numaralı Kültür Varlıklarını Koruma Bölge Kurulunun 07.10.2015 tarihli ve 5690 Sayılı Kararı ile I. (birinci) Derece Arkeolojik Sit ve III (üçüncü) Derece Arkeolojik sit olarak sınırları belirlenen alanın Geçiş Dönemi Koruma Esasları ve Kullanma Koşullarının belirlenmesi gerektiğine ilişkin Kurul Müdürlüğü uzmanlarınca hazırlanan 06.10.2015 tarihli ve 933 sayı ile kayıtlı rapor okundu, ekleri incelendi, yapılan görüşmeler sonunda;

İzmir ili, Bergama ilçesi, Kurtuluş Mahallesi, Tavşantepe ve Taşdam tepe mevkiinde bulunan ve İzmir 2 Numaralı Kültür Varlıklarını Koruma Bölge Kurulunun 07.10.2015 tarihli ve 5690 sayılı Kararı ile I. (birinci) Derece Arkeolojik Sit ve III (üçüncü) derece Arkeolojik sit olarak sınırlarının belirlenen alanda yer alan taşınmazlara ilişkin Geçiş Dönemi Koruma Esasları ve Kullanma Koşullarının: I. (birinci) Derece Arkeolojik Sit Sınırları içerisinde ;

“-Bilimsel amaçlı kazıların dışında hiçbir kazı yapılamaz.

- Resmî ve özel kuruluşlarca zorunlu durumlarda yapılacak altyapı uygulamaları için Müze Müdürlüğü'nün ve varsa Kazı Başkanının görüşüyle talep; Koruma Bölge Kurulunda değerlendirilmeden herhangi bir uygulamaya gidilemez.

-Taş, toprak, kum vb. alınamaz, kireç, taş, tuğla, mermer, kum, maden vb. ocaklar açılmaz, toprak, cüruf, çöp, sanayi atığı ve benzeri malzeme dökülemez.

-Ağaçlandırmaya gidilemez.” Olarak,

III (üçüncü) Derece Arkeolojik sit sınırlarında

-Üst ölçekli plan kararlarına ve 3194 sayılı imar kanunu mevzuatına aykırı olmamak koşuluyla; alana ilişkin fiziki ve inşai müdahale gerektiren her türlü talep, Koruma Bölge Kurulunda değerlendirilir. Koruma Bölge Kurulunca uygun görülmesi halinde; Kültür ve Tabiat Varlıklarını Koruma Yüksek Kurulu'nun 05.11.1999 tarihli ve 658 sayılı ilke kararı kapsamında Müze Müdürlüğünce sondaj kazısı yapılarak sondaj kazısı sonuçları Koruma Bölge Kuruluna iletilir. Sondaj kazıları sonucunda herhangi bir buluntuya rastlanılmaması halinde, uygulama Koruma Bölge Kurulu izni ile gerçekleştirilebilir.

-Taş, toprak, kum vb. alınamaz, kireç, taş, tuğla, mermer, kum, maden vb. ocakları açılmaz, toprak, cüruf, çöp, sanayi atığı ve benzeri malzeme dökülemez.” Olarak belirlenmesine,

-648 sayılı KHK ile 5226-3386 sayılı Kanun ile değişik 2863 sayılı Yasanın 17. maddesi gereği hazırlanacak koruma amaçlı imar planının değerlendirilmek üzere Kurulumuza iletilmesi gerektiğine, karar verildi.



İZMİR İLİ, BERGAMA İLÇESİ, KURTULUŞ MAHALLESİ,
I. (BİRİNCİ) VE III. (ÜÇÜNCÜ) DERECE
ARKEOLOJİK SİT SINIRLARI



GÖSTERİM:

I. (BİRİNCİ) DERECE ARKEOLOJİK SİT SINIRI

III. (ÜÇÜNCÜ) DERECE ARKEOLOJİK SİT SINIRI

0:1/5000

AVRUPA KONSEYİ	KÜLTÜREL VARLIKLARI KORUMA ENVANTERİ	K.V.K.E.	S İ T	ENVANTER NO	3 5 . 0 2 / 1 4 6 6			
T Ü R K İ Y E	KÜLTÜR VARLIKLARI VE MÜZELER GENEL MÜDÜRLÜĞÜ			HARİTA NO				
İLİ :	İzmir	İLÇESİ :	Bergama	MAHALLE - KÖY VEYA MEVKİİ:	Kurtuluş Mahallesi Tavşantepe Taşdamdüzü mevkii	KADASTRO PAFTA :	ADA	PARSEL
ADI :	Tavşantepe 2 tümülüsü, Taşdamdüzü Tümülüsü, Prehistorik Yamaç yerleşmesi ve Helenistik dönem yerleşim alanı							
GENEL TANIM ::	Pergamon Antik Kenti sit sınırının hemen batı bölümünde, Soma Bergama karayolunun kuzeyinde Bergama ilçe Merkezinin güneybatısında yer aldığı görülmektedir.							
ŞİMDİKİ TEHLİKELER :	Kaçak Kazılar							
ŞİMDİKİ DURUM	Orman Sayılan Alan							
SİT POTANSİYELİ	I (birinci) Derece Arkeolojik sit – III (üçüncü) Derece Arkeolojik Sit							
ŞİMDİKİ KORUMA	Yok.							
ÖNERİLEN KORUMA :	İlgili yerel yönetim ve güvenlik birimince alanın sık sık kontrolünün yapılması ve yerel halkın konuya ilişkin bilgilendirilmesi korumaya ilişkin ivedilikle alınması gereken önlemlerdir.							
YAYIN DİZİSİ								
GÖZLEMLER :	1/25000 ölçekli topografik haritalarda tavşan tepesi olarak adlandırılan tepede kaçak kazılarla tahrip edilmiş bir Tümülüs yer ağılmaktadır. Bergama sit sınırları içerisinde Tavşantepe tümülüsü ismiyle tescilli bir Tümülüs bulunduğundan söz konusu Tümülüs Tavşantepe 2 olarak adlandırılmıştır. Hemen kuzey bölümünde tunç çağı yamaç yerleşmesi yer almaktadır. Söz konusu prehistorik buluntu tarla olarak kullanım görmektedir. Alanda çok sayıda obsidiyen kesme aletleri ve bir adet taş balta ya rastlanılmıştır. Alanın hemen doğu bölümünde yer alan Taşdamdüzü Tümülüsü üzerinde yer alan kaçak kazı çukuru içerisinde mezar odası olabilecek bir boşluğun açığa çıkarıldığı görülmektedir. Söz konusu tamamen dolması nedeni ile inceleme yapılamamıştır. Söz konusu iki adet Tümülüs ve çevresinde taşdam düzü olarak adlandırılan mevkide MÖ 5. Yy ile Helenistik dönem içlerine tarihlenen çok sayıda seramik parçası mimari bloklar, alana ilişkin yerleşme sahalarını ortaya koymaktadır. Söz konusu yerleşim Pergamon Antik Kentinin Helenistik Dönem akropol dışı yerleşim sahasını göstermesi açısından önem arz etmektedir.							
	KORUMA DERECESİ:							
	HAZIRLAYANLAR Tolga KOPARAL Arkeolog Berrin KAYA Kültür Turizm Uzmanı Şehir Plancısı Yeliz CAN Harita Mühendisi							
	KONTROL EDEN Osman ARSLAN Müdür V.							
	KORUMA KURULU KARARLARI							
	REVİZYON							
	KORUMA KURULU ONAYI							

HARİTALAR



FOTOĞRAFLAR

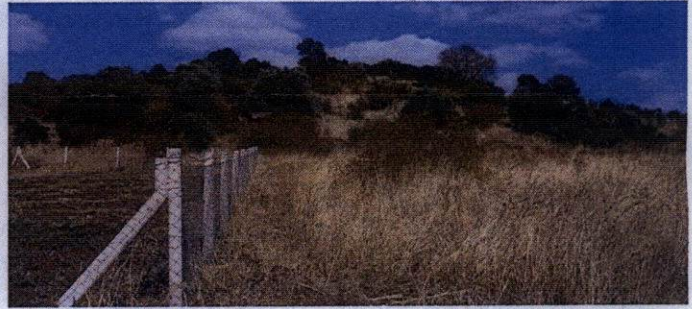



TC
KÜLTÜR VE TURİZM BAKANLIĞI
İzmir II Nolu Kültür Varlıklarını
Koruma Bölge Kurulu
Müdürüğü

İZMİR II NUMARALI
KÜLTÜR VARLIKLARINI
KORUMA BÖLGE KURULUNUN
07.10.2016 GÜNÜNE ... 5880
SAYILI KARAR EKİDİR

Osman ARSLAN
Müdür V.

ASLI GIBİDİR

Tolga ÖZPARAL
Meolog