



T.C.
KÜLTÜR VE TURİZM BAKANLIĞI
İZMİR 2 NUMARALI KÜLTÜR VARLIKLARINI
KORUMA BÖLGE KURULU
KARAR

TOPLANTI TARİHİ VE NO : 23.10.2015-242

45.13/78

KARAR TARİHİ VE NO : 23.10.2015-5810

Toplantı Yeri
İZMİR

Manisa ili Gölarmara ilçesi, Yeniköy Mahallesi, Marmara Gölü ve Çevresi Yüzey Araştırmaları Çerçevesinde Christopher H.ROOSEVELT başkanlığındaki ekipçe yapılan yüzey araştırması neticesinde tespiti yapılan alana ilişkin raporun iletildiği Kültür Varlıkları Ve Müzeler Genel Müdürlüğünün 07.03.2008 tarihli ve 41763 sayılı yazısı ve ekleri ; İzmir 2 Numaralı Kültür Varlıklarını Koruma Bölge Kurulu Müdürlüğünün 15.06.2015 tarihli ve 1784 sayılı yazısı ve eki kurum görüşü haritası, 2863 sayılı Kanunun 7. Maddesi gereği iletilen kurum görüşleri; Kurul Müdürlüğü uzmanlarınca hazırlanan 21.10.2015 tarihli ve 1030 sayı ile kayıtlı rapor okundu, ekleri incelendi, yapılan görüşmeler sonunda;

Manisa ili Gölarmara ilçesi, Yeniköy Mahallesinde bulunan tapunun 529 parsel numaralı taşınmazının bir bölümünde yer alan Geç Osmanlı Dönemi Çiftlik Yerleşmesinin " Şahbazın Kulesi adı ve kararımız eki 1/5000 ölçekli paftada işaretlenen şekli ile III (üçüncü) Derece Arkeolojik sit olarak tescil edilmesine, ekli tescil fişinin uygun olduğuna, karar verildi.



T.C.

KÜLTÜR VE TURİZM BAKANLIĞI
İZMİR 2 NUMARALI KÜLTÜR VARLIKLARINI
KORUMA BÖLGE KURULU
KARAR

TOPLANTI TARİHİ VE NO : 23.10.2015-242

45.13/78

KARAR TARİHİ VE NO : 23.10.2015-5811

Toplantı Yeri
İZMİR

Manisa ili Gölarmara ilçesi Yeniköy Mahaltesinde tapunun 529 parsel nolu taşınmazında yer alan İzmir 2 Numaralı Kültür Varlıklarını Koruma Bölge Kurulunun 23.10.2015 tarihli ve 5810 sayılı kararı ile III (üçüncü) derece Arkeolojik sit olarak sınırları belirlenen alanın Geçiş Dönemi Koruma Esasları ve Kullanma Koşullarının belirlenmesi gerektiğine ilişkin Kurul Müdürlüğü uzmanlarınca hazırlanan 21.10.2015 tarihli ve 1030 sayı ile kayıtlı rapor okundu, ekleri incelendi, yapılan görüşmeler sonunda;

Manisa ili Gölarmara ilçesi Mahallesi mevkiinde bulunan ve İzmir 2 Numaralı Kültür Varlıklarını Koruma Bölge Kurulunun 23.10.2015 tarihli ve 5810 Sayılı Kararı ile III. (üçüncü) Derece Arkeolojik Sit olarak sınırlarının belirlenen alanda yer alan tapunun 529 parsel nolu taşınmazın bir bölümüne ilişkin Geçiş Dönemi Koruma Esasları ve Kullanma Koşullarının:

III (üçüncü) Derece Arkeolojik sit sınırlarında

-Üst ölçekli plan kararlarına ve 3194 sayılı imar kanunu mevzuatına aykırı olmamak koşuluyla; alana ilişkin fiziki ve inşai müdahale gerektiren her türlü talep, Koruma Bölge Kurulunda değerlendirilir. Koruma Bölge Kurulunca uygun görülmesi halinde; Kültür ve Tabiat Varlıklarını Koruma Yüksek Kurulu'nun 05.11.1999 tarihli ve 658 sayılı ilke kararı kapsamında Müze Müdürlüğüne sondaj kazısı yapılarak sondaj kazısı sonuçları Koruma Bölge Kuruluna iletilir. Sondaj kazıları sonucunda herhangi bir buluntuya rastlanılmaması halinde, uygulama Koruma Bölge Kurulu izni ile gerçekleştirilebilir.

-Taş, toprak, kum vb. alınamaz, kireç, taş, tuğla, mermer, kum, maden vb. ocakları açılmaz, toprak, cüruf, çöp, sanayi atığı ve benzeri malzeme dökülemez.”

Taşınmaz kültür varlıklarının mahiyetine tesir etmeyecek şekilde Koruma Bölge Kurulundan izin almak koşuluyla birleştirme (tevhit) ve ayırma (ifraz) yapılabilecektir. olarak belirlenmesine

III (üçüncü) derece Arkeolojik sit olarak tescil edilen alana yönelik olarak, 2863 sayılı Kanunun 17. Maddesi gereği Koruma Amaçlı İmar Planının ilgili idarelerce hazırlanarak değerlendirilmek üzere Kurulumuza iletilmesine, karar verildi.

MANİSA İLİ, GÖLMARMARA İLÇESİ, YENİKÖY MAHALLESİ

ÖLÇEK:1/5000

242

529

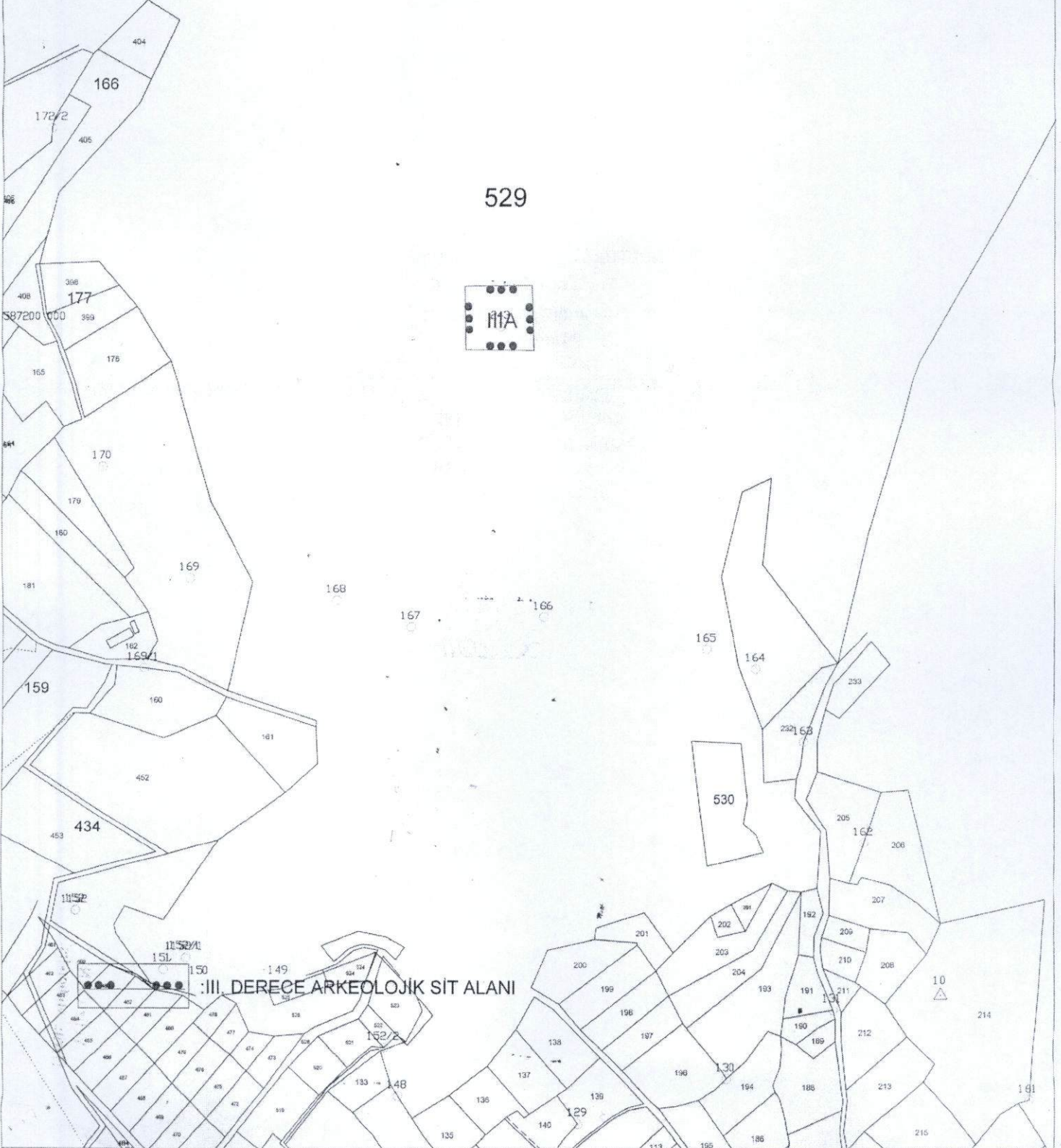

III. DERECE ARKEOLOJİK SİT ALANI

AVRUPA KONSEYİ		KÜLTÜREL VARLIKLARI KORUMA ENVANTERİ		K.V.K.E.		S İ T	ENVANTER NO		4 5 . 1 3 / 7 8		
T Ü R K İ Y E		KÜLTÜR VARLIKLARI VE MÜZELER GENEL MÜDÜRLÜĞÜ					HARİTA NO				
İLİ : Manisa		İLÇESİ : Gölarmara		MAHALLE - KÖY VEYA MEVKİİ: Yeniköy Mahallesi		KADASTRO PAFTA :		ADA		PARSEL	
						K19-C-10-B				529 parselin bir bölümü	
ADI : Şahbazın Kulesi Geç Osmanlı Dönemi Çiftlik Yerleşmesi											
GENEL TANIM : Bölge genel olarak incelendiğinde Gölarmara gölü çevresinde yer alan yüksek kesimlerde Eski Haciveliler yerleşmesi, Hacıhasankırı eski yerleşim yeri gibi terk edilmiş yerleşim alanlarından biridir. Genel olarak incelendiğinde bölgede 20. Yy. ın 3. çeyreğinde söz konusu tepe yerleşmelerinin terk edilmeye başlandığı; ve göl çevresi alçak alanlarda yine düzlüklerde yeni yerleşim sahalarının oluştuğu görülmektedir. C. Roosevelt söz konusu yerleşim yeri değişikliğini yeni ulaşım rotaları ve ekili alanlara yakın olmanın öneminin artmasının etkili olduğunu ifade etmektedir.											
ŞİMDİKİ TEHLİKELER : Kaçak Kazılar – Tarımsal Faaliyetler											
ŞİMDİKİ DURUM : Orman Sayılan Alan											
SİT POTANSİYELİ : III (üçüncü) Derece Arkeolojik sit											
ŞİMDİKİ KORUMA : Yok.											
ÖNERİLEN KORUMA : ilgili yerel yönetim ve güvenlik birimince alanın sık sık kontrolünün yapılması ve yerel halkın konuya ilişkin bilgilendirilmesi korumaya ilişkin ivedilikle alınması gereken önlemlerdir.											
YAYIN DİZİSİ											
GÖZLEMLER : Gölarmara Yeniköy Mahallesi yolunun kuzeyinde şahbazın çiftliği mevkiinin 1 km kadar kuzey doğusunda yer aldığı görülmektedir. Alan 1/25000 ölçekli haritalarda eski bir yerleşim yeri olarak adlandırılmakta ve yapı izleri verilmektedir. Halk arasında Şahbazın Kulesi adıyla anılan yapı grubunun Google haritalarından yapı izleri seçilebilmektedir. Yerinde yapılan incelemede yapının oldukça yıpranmış olduğu ve büyük ölçüde yıkıldığı tespit edilmiştir. . Gölarmara gölüne bakan bölümünde, 2 katlı olduğu yöre halkı tarafından belirtilen kule olarak adlandırılan yapının yaklaşık 1,5m yüksekliğinde duvarları korunmuştur. Duvarlar yöresel taşlar ile örülü kargir yapıdadır. Yapının güney bölümü 5 x 6 m ölçülerinde kare planlı bir mekan ve hemen kuzey bölümünde yaklaşık 15*20 m ölçülerinde daha geniş dikdörtgen planlı bir mekandan oluşmaktadır. Söz konu yapı ve çevrede yer alan diğer mimari kalıntıları ve temel izleri alanda oldukça geniş bir yapı kompleksinin yer aldığını düşündürmektedir. Bu durum buradaki birkaç haneli bir çiftlik yerleşmesi ile açıklanabilir. Bölgede 19. yy sonrası kırsal yerleşimlerinde sosyo kültürel veriler ortaya koyması açısından Şahbazın Kulesi ve yapı kompleksinin korunması gerekmektedir.											
						KORUMA DERECESİ					
						HAZIRLAYANLAR : J. 2015 Tolga KOPARAL Arkeolog Yeliz CAN Harita Mühendisi					
						KONTROL EDEN : Osman ARSLAN Müdür V. KORUMA KURULU KARARLARI					
						REVİZYON : KORUMA KURULU ONAYI					

HARİTALAR

FOTOĞRAFLAR

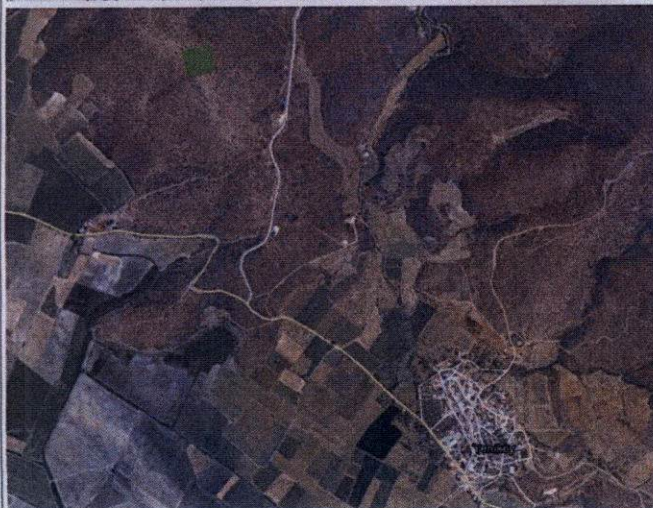
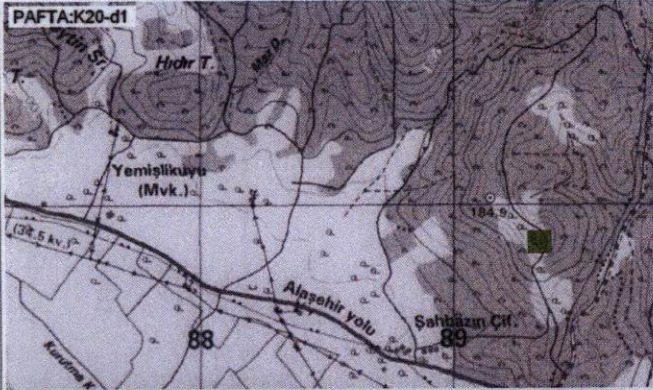

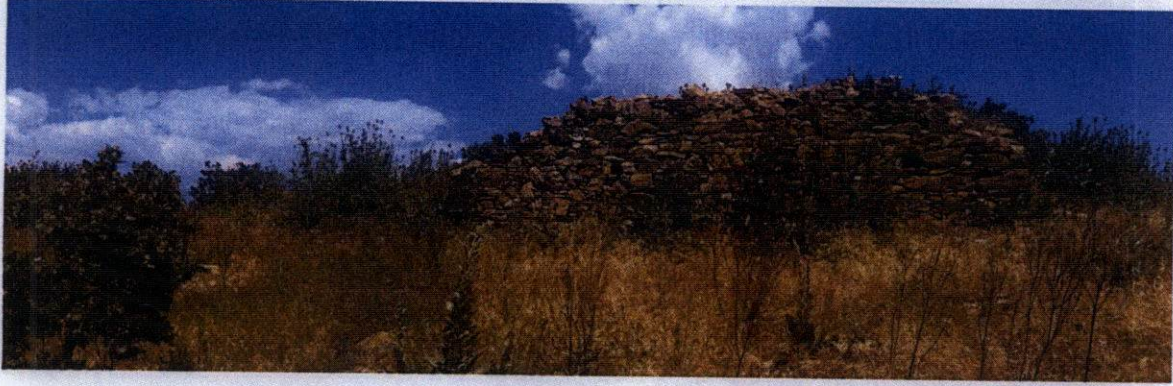
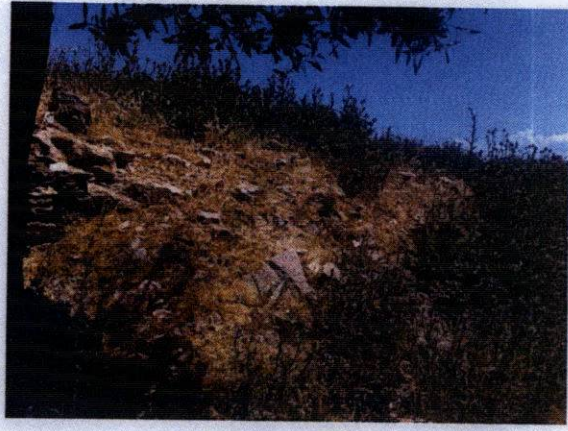

T.C.
KÜLTÜR VE TURİZM BAKANLIĞI
İzmir 2 Numaralı Kültür Varlıklarını
Koruma Bölge Kurulu
Müdürlüğü

İZMİR 2 NUMARALI
KÜLTÜR VARLIKLARINI
KORUMA BÖLGE KURULUNUN
23.10.2015 GÜN VE 5810
SAYILI KARAR EKİDİR.

ASLI GİBİDİR
Osman ARSLAN
Müdür V

Tolga KOPARAL
Arkeolog