

**T.C.**  
**KÜLTÜR ve TURİZM BAKANLIĞI**  
**KÜTAHYA KÜLTÜR VARLIKLARINI KORUMA BÖLGE KURULU**  
**KARAR**

Toplantı Tarihi ve No : 12.11.2015- 127  
Karar Tarihi ve No : 12.11.2015- 2761

**43.00/2612**  
Toplantı Yeri  
KÜTAHYA

Kütahya İli, Merkez İlçesi, Kütahya-Tavşanlı Yolu, Bölcek Mahallesinde yer alan Dumlupınar Köprüsü'nün koruma alanının belirlenerek tescilinin yapılması ve tescil kararının Karayolları Genel Müdürlüğüne gönderilmesi istemine ilişkin; Karayolları Genel Müdürlüğü, 14. Bölge Müdürlüğü'nün 05.05.2015 tarih ve 38087068-100/86296 sayılı yazısı ve eki, Kütahya Kültür Varlıklarını Koruma Bölge Kurulu Müdürlüğü'nün 13.08.2015 tarih ve 38092246.165.02-43.00/2612-1527 sayılı yazısı ve eki, Kütahya Valiliği, Kadastro Müdürlüğü'nün 26.08.2015 tarih ve 65820641-120.10(120.10)/E. 1020364 sayılı yazısı ve eki ile Kütahya Kültür Varlıklarını Koruma Bölge Kurulu Müdürlüğü uzmanlarınca hazırlanan Müdürlük evrakına 20.10.2015 tarih ve 5353 sayılı ile kayıtlı rapor okundu, ekleri ve işlem dosyası incelendi, yapılan görüşmeler sonucunda;

Kütahya İli, Merkez İlçesi, Kütahya-Tavşanlı Yolu, Bölcek Mahallesinde yer alan Dumlupınar Köprüsü'nün 2863 sayılı yasa kapsamında korunması gerekli taşınmaz kültür varlığı niteliği taşıdığından tescil edilmesine; hazırlanan tescil fişinin onaylanmasına; koruma grubunun 1. grup yapı olarak belirlenmesine; Koruma alanı sınırının ekli haritada gösterildiği şekliyle 50 metre olarak belirlenmesine; belirlenen koruma grubunun ve koruma alanı sınırlarının Korunması Gerekli Taşınmaz Kültür Varlıklarının Yapı Esasları ve Denetimine Dair Yönetmeliğin 5. maddesi uyarınca tapuya işlenmesine, karar verildi.

AVRUPA KONSEYİ	DOĞAL VE KÜLTÜREL VARLIKLARI KORUMA ENVANTERİ D.K.V.K.E			A N I T	ENVANTER NO : 43.00/2612							
T Ü R K İ Y E	KÜLTÜR VARLIKLARI VE MÜZELER GENEL MÜDÜRLÜĞÜ			Sıra no:								
İLİ: KÜTAHYA	İLÇESİ : MERKEZ	MAHALLE - KÖY - MEVKİ : Bölcek Mahallesi		KORUMA DERECESİ	ANITSAL	1	2	3				
ADRESİ: Bölcek Mahallesi		KADASTRO :		I.gurp	ÇEVRESEL	1	2	3				
					ÇEVREYE AYKIRI	1	2	3				
ADI KÖPRÜ	YAPTIRAN :	YAPAN :	MİMARİ ÇAĞI :									
	YAPIM TARİHİ :	KİTABE : yok	VAKFIYE :									
GENEL TANIM: Dumlupınar Köprüsü Kütahya-Tavşanlı yolu üzerinde, Bölcek mahallesinde bulunmaktadır. Köprünün altından Felent Çayı akmaktadır.												
KORUMA DURUMU	A B C	TAŞIYICI YAPI	A B C	DIŞ YAPI	A B C	ÜST YAPI	A B C	SÜSLEME ELEMANLARI	A B C	RUTUBE T	A B C	YOK İZİ VAR ÖNEMLİ
BUGÜNKÜ SAHİBİ				BAKIMINDAN SORUMLU OLMASI GEREKEN KURULUŞ İlgili Belediyesi								
YAPILAN ONARIMLAR :												
AYRINTILI TANITIM: Dumlupınar Köprüsü düzgün kesme taştan yapılmış, yuvarlak kemerli 2(iki) gözlü Dere yatağı içindedir. Günümüzde hala kullanılmakta olup, bir araç geçişine uygun genişliği vardır. Köprünün kitabesi olmadığından yapım tarihi kesinlik kazanamamıştır. Ancak yapı üslubundan Beylikler döneminden kaldığı sanılmaktadır.						TEKNİK BİLGİLER						
						ORJİNAL KULLANIM						
						BUGÜNKÜ KULLANIMI						
						ÖNERİLEN KULLANIMI						
						HAZIRLAYANLAR 19 / 10 / 2015 A. OĞRAŞ (Sanat Tarihçi) O. BERK İnş. Müh.						
						Kontrol Eden: F. GÜRBOĞA Arkeolog Koruma Bölge Kurulu Müdürü						
YAYIN DİZİNİ : 1- 2-				EKLER : RAPOR FOTOĞRAF RÖLÖVE PROJESİ RESTORASYON PROJESİ		ONAY : K.K.V.K.B.K.'nın 12.11.2015 tarih ve 2761 sayılı kararı						



T.C  
KÜLTÜR VE TURİZM BAKANLIĞI

Kütahya Kültür Varlıklarını  
Koruma Bölge Kurulu Müdürlüğü

KÜTAHYA  
KÜLTÜR VARLIKLARINI  
KORUMA BÖLGE KURULU MÜDÜRLÜĞÜ  
**12.11.2015** TARİH VE **2761**  
SAYILI KARAR EKİDİR .

A.O.  
A. OĞRAŞ  
Sanat Tarihi



FİLİZ GÜRBOĞA  
Müdür

KÜTAHYA İLİ, MERKEZ  
DUMLUPINAR KÖPRÜSÜ

K  
1/25000



UTM 3 derecelik dilime esas Avrupa 1950 (ED-50)

Pafta Adı: J23-b2

datumu koordinat değerleri

Nokta No	Y	X
1	494585.239	4369810.351
2	494571.152	4369837.824

UTM 6 derecelik dilime esas Avrupa 1950 (ED-50)

datumu koordinat değerleri

Nokta No	Y	X
1	752700.000	4372179.000
2	752685.000	4372206.000

T.C  
KÜLTÜR VE TURİZM BAKANLIĞI  
Kütahya Kültür Varlıklarını  
Koruma Bölge Kurulu Müdürlüğü

KÜTAHYA  
KÜLTÜR VARLIKLARINI KORUMA  
BÖLGE KURULU MÜDÜRLÜĞÜ  
12/11/2015 TARİH VE 2761  
SAYILI KARAR EKİDİR



A.OĞRAŞ  
Sanat Tarihçi

Filiz GURBOĞA  
Müdür

KÜTAHYA İLİ, MERKEZ  
DUMLUPINAR KÖPRÜSÜ

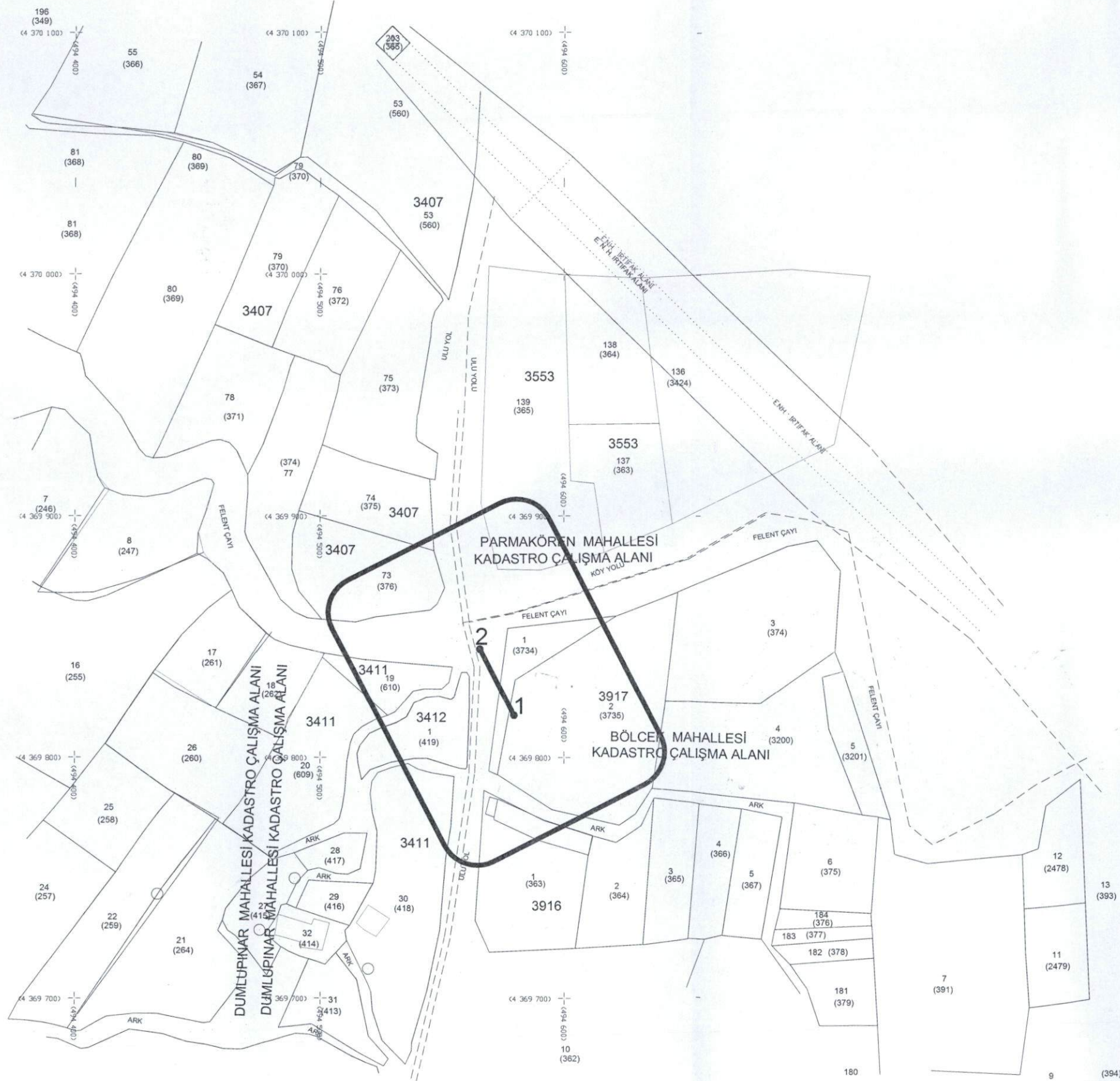

UTM 3 derecelik dilime esas Avrupa 1950 (ED-50)

datumu koordinat değerleri

Nokta No	Y	X
1	494585.239	4369810.351
2	494571.152	4369837.824

T.C  
KÜLTÜR VE TURİZM BAKANLIĞI  
Kütahya Kültür Varlıklarını  
Koruma Bölge Kurulu Müdürlüğü

KÜTAHYA  
KÜLTÜR VARLIKLARINI KORUMA  
BÖLGE KURULU MÜDÜRLÜĞÜ  
12/11/2015 TARİH VE 2761  
SAYILI KARAR EKİDİR



A. OĞRAŞ  
Sanat Tarihci

Filiz GÜRBOĞA  
Müdür

KÜTAHYA KÜLTÜR VARLIKLARINI KORUMA BÖLGE KURULU'NUN 12/11/2015 TARİH VE 2761 SAYILI KARARI İLE TESCİLLENEN DURLUPINAR KÖPRÜSÜ KORUMA ALANI İÇERİSİNDE KALAN PARSELLERİN LİSTESİ

SIRA NO	İLİ	İLÇESİ	KÖYÜ/ MAH.	PAFTA	ADA	PARSEL	ŞERH KONULACAK KISMI
1	Kütahya	Merkez	Dumlupınar	J23-b2	3407	73	Bir Kısmı
2	Kütahya	Merkez	Dumlupınar	J23-b2	3407	74	Bir Kısmı
3	Kütahya	Merkez	Dumlupınar	J23-b2	3411	19	Büyük Bir Kısmı
4	Kütahya	Merkez	Dumlupınar	J23-b2	3411	20	Bir Kısmı
5	Kütahya	Merkez	Dumlupınar	J23-b2	3411	30	Bir Kısmı
6	Kütahya	Merkez	Dumlupınar	J23-b2	3412	1	Büyük Bir Kısmı
7	Kütahya	Merkez	Parmakören	J23-b2	3553	139	Bir Kısmı
8	Kütahya	Merkez	Bölcek	J23-b2	3916	1	Bir Kısmı
9	Kütahya	Merkez	Bölcek	J23-b2	3917	1	Büyük Bir Kısmı
10	Kütahya	Merkez	Bölcek	J23-b2	3917	2	Büyük Bir Kısmı
11	Kütahya	Merkez	Bölcek	J23-b2	3917	4	Bir Kısmı

KÜLTÜR VE TURİZM BAKANLIĞI

Kütahya Kültür Varlıklarını  
Koruma Bölge Kurulu Müdürlüğü

KÜTAHYA  
KÜLTÜR VARLIKLARINI KORUMA  
BÖLGE KURULU MÜDÜRLÜĞÜ  
12/11/2015 TARİH VE 2761  
SAYILI KARAR EKİDİR



A.OĞRAŞ  
Sanat Tarihci

Filiz GÜRBOĞA  
Müdür