

T.C.
KÜLTÜR ve TURİZM BAKANLIĞI
KÜTAHYA KÜLTÜR VARLIKLARINI KORUMA BÖLGE KURULU
KARAR

Toplantı Tarihi ve No : 26.11.2015-130
Karar Tarihi ve No : 26.11.2015-2854

43.04/245
Toplantı Yeri
KÜTAHYA

Kütahya İli, Gediz İlçesi, Yenikent Beldesi, Hamzabey Mahallesi, Damyeri Mevkiinde yer alan Roma Dönemi Yapı Kalıntısının I. (Birinci) derece arkeolojik sit olarak tescil edilmesi istemine ilişkin; Kütahya Valiliği İl Kültür ve Turizm Müdürlüğü'nün 07.07.2015 tarih ve 70728218.168.01/1936 sayılı yazısı ve ekleri, faaliyetlerinin etkilendiği kurumlardan kurum görüşlerinin bildirilmesinin istendiği, Kütahya Kültür Varlıklarını Koruma Bölge Kurulu Müdürlüğü'nün 13.04.2015 tarih ve 38092246-43.04/245-1781 sayılı yazısı ve eki, istenen kurum görüşlerinin iletildiği, Orman ve Su İşleri Bakanlığı, Doğa Koruma ve Milli Parklar Genel Müdürlüğü'nün 06.10.2015 tarih ve 18031414-045-203231 sayılı yazısı, Kütahya İl Özel İdaresi, İmar ve Kentsel İyileştirme Müdürlüğü'nün 07.10.2015 tarih ve 35867791-754-E.12390 sayılı yazısı, İller Bankası Anonim Şirketi, Mekansal Planlama Dairesi Başkanlığının 07.10.2015 tarih ve 44812147-202.99-24293 sayılı yazısı, Kütahya Valiliği, Çevre ve Şehircilik İl Müdürlüğü'nün 30.10.2015 tarih ve 28164726-045.01-E.4990 sayılı yazısı, Enerji ve Tabii Kaynaklar Bakanlığı Maden İşleri Genel Müdürlüğü'nün 02.11.2015 tarih ve 20913469-101.29.02-E.60827 sayılı yazısı ve ekleri, Kütahya Kültür Varlıklarını Koruma Bölge Kurulu Müdürlüğü'nün 02.10.2015 tarih ve 38092246-165.02-43.04/245-1967 sayılı yazısı ve eki, Kütahya Valiliği, Kadastro Müdürlüğü'nün 15.10.2015 tarih ve 65820641(Simav)-170.03.01[170.03.01]/E.1340863 sayılı ve eki ile Kütahya Kültür Varlıklarını Koruma Bölge Kurulu Müdürlüğü uzmanlarınca hazırlanan Müdürlük evrakına 25.11.2015 tarih ve 6074 sayı ile kayıtlı rapor okundu, ekleri ve işlem dosyası incelendi, yapılan görüşmeler sonucunda;

Kütahya İli, Gediz İlçesi, Yenikent Beldesi, Hamzabey Mahallesi, Damyeri Mevkiinde yer alan Roma Dönemi Yapı Kalıntısının I. (Birinci) derece arkeolojik sit olarak tescil edilmesi istemine ilişkin; Kütahya Müze Müdürlüğü uzmanlarınca hazırlanan 06.07.2015 tarihli rapor ve eki belgeler doğrultusunda sınırları kararımız eki 1/25000 ölçekli harita ile kadastral paftada gösterildiği şekliyle belirlenen Roma Dönemi Yapı Kalıntısının I. (Birinci) derece arkeolojik sit olarak tescil edilmesine; şerh konulacak parseller listesinin ve tescil fişinin onaylanmasına; I. (Birinci) derece arkeolojik sit sınırları içinde Kültür ve Tabiat Varlıklarını Koruma Yüksek Kurulu'nun 08.11.1999 tarih ve 658 sayılı ilke kararının geçerli olduğuna; kaçak kazıyla ortaya çıkan çukurların güvenlik gerekçesiyle kapatılmasına; kaçak kazıyla ortaya çıkan kalıntıların ne tür bir yapıya ait olduğunun anlaşılması için Müze Müdürlüğü tarafından araştırma kazısının yapılabileceğine; yapılacak araştırma kazısı sonuç raporunun Koruma Bölge Kuruluna iletilmesine; kaçak kazıyı yapanlar hakkında suç duyurusunda bulunulmasına; soruşturma sonucundan Koruma Bölge Kurulu Müdürlüğüne bilgi verilmesine, karar verildi.

AVRUPA KONSEYİ TÜRKİYE	DOĞAL VE KÜLTÜREL VARLIKLARI KORUMA ENVANTERİ D.K.V.K.E	SIT	ENVANTER NO: 43.01
	KÜLTÜR VARLIKLARI VE MÜZELER GENEL MÜDÜRLÜĞÜ		HARİTA NO:
İLİ: KÜTAHYA	İLÇESİ: GEDİZ	MAHALLE / KÖY:Yenikent Beldesi,Hamzabey Mah.	KADASTRO: Görmüştür. PAFTA : UŞAK.K.22.B.11-C ADA:135 PARSEL:38,39
ADI : ROMA DÖNEMİ YAPI KALINTISI			
GENEL TANIM: Kütahya İli, Gediz İlçesi, Yenikent Beldesi'nden Hamzabey Mahallesi'ne giderken yolun sağında olup Hamzabey Mahallesi'ne 1 km.uzaklıkta Damyeri Mevkii olarak bilinen arazi üzerinde yer almaktadır.Burada kaçak kazıcılar tarafından tapununun 135 ada,39 parselinde kayıtlı hazine mülkiyetinde olan taşınmaz üzerinde 2x2 m.ebatlarında, 1,80 m. derinliğinde kazı çukuru açılmış olup kazı çukurunda büst kaidesine benzer mimari parça ve yapı kalıntısı tespit edilmiştir.Kaçak kazı yapılan kazı çukuru çevresinde de Roma Dönemine ait seramik parçalarına rastlanmıştır. Bahse konu kaçak kazı yapılan alanda tespit edilen yapı kalıntısının fonksiyonunun öğrenilebilmesi detaylı bir kazı çalışması sonucu mümkün olabilecektir.			
ŞİMDİKİ TEHLİKELER: Kaçak kazılar			
ŞİMDİKİ DURUM: Tarım arazisi olarak kullanılmaktadır.			
SIT POTANSİYELİ: Arkeolojik		KORUMA DERESESİ: 1. Derece Arkeolojik Sit	
ŞİMDİKİ KORUMA: Yok		HAZIRLAYANLAR: Recep KARACA Uzman/Arkeolog Metin TÜRKTÜZÜN Arkeolog/Müze Müdürü	
ÖNERİLEN KORUMA: Köy Muhtarlığı ve Jandarma Güvenlik Güçlerince		KONTROL EDEN Metin TÜRKTÜZÜN – Müze Müdürü	
YAYIN DİZİSİ:		K. K.KARARLARI NO:	
GÖZLEMLER:		REVİZYON Koruma Kurulu	

FOTOĞRAFLAR :

KÜTAHYA İLİ,GEDİZ İLÇESİ,YENİKENT BELDESİ,HAMZABEY MAHALLESİ,ROMA DÖNEMİ YAPI KALINTISI.



T.C
KÜLTÜR VE TURİZM BAKANLIĞI
Kütahya Kültür Varlıklarını
Koruma Bölge Kurulu Müdürlüğü

KÜTAHYA
KÜLTÜR VARLIKLARINI KORUMA
BÖLGE KURULU MÜDÜRLÜĞÜ
26.11.2015 TARİH VE 2854
SAYILI KARAR EKİDİR.

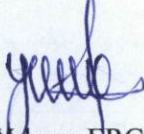

Yılmaz ERGİ
Arkeolog



Filiz GÜRBOĞA
Müdür

KÜTAHYA İLİ, GEDİZ İLÇESİ, YENİKENT BELDESİ
ROMA DÖNEMİ YAPI KALINTISI
I.DERECE ARKEOLOJİK SİT

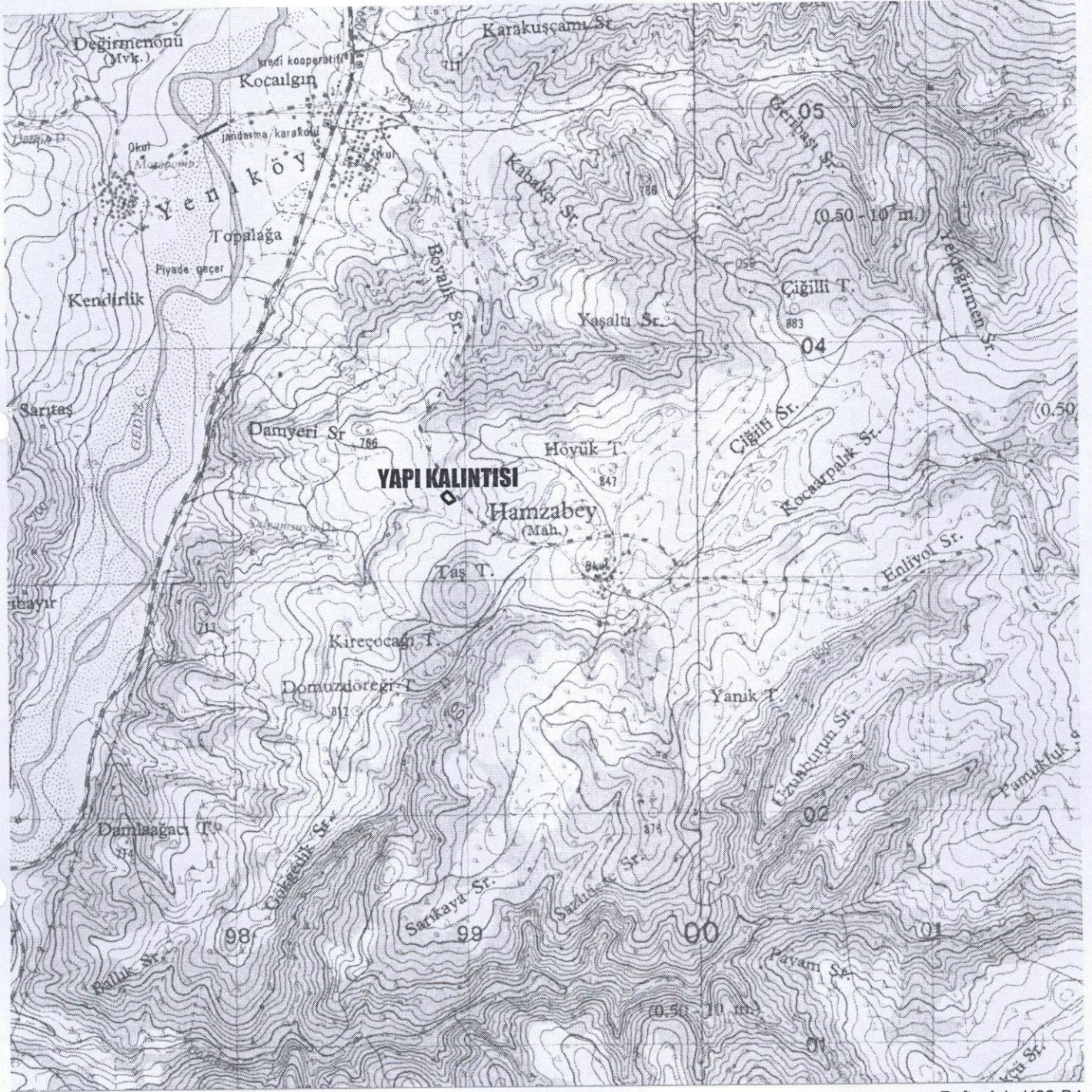
K
1/25000



Pafta Adı: K22-B4

UTM 3 derecelik dilime esas Avrupa 1950 (ED-50)
datumu koordinat değerleri

Nokta No	Y	X
1	438587.293	4302837.296
2	438607.328	4302807.623
3	438579.851	4302793.518
4	438558.521	4302814.229
5	438550.953	4302827.485
6	438573.450	4302846.153

UTM 6 derecelik dilime esas Avrupa 1950 (ED-50)
datumu koordinat değerleri

Nokta No	Y	X
1	698936.000	4303376.000
2	698957.000	4303347.000
3	698930.000	4303332.000
4	698908.000	4303352.000
5	698900.000	4303365.000
6	698921.873	4303384.398

T.C.
KÜLTÜR VE TURİZM BAKANLIĞI
Kütahya Kültür Varlıklarını
Koruma Bölge Kurulu Müdürlüğü

KÜTAHYA
KÜLTÜR VARLIKLARINI KORUMA
BÖLGE KURULU MÜDÜRLÜĞÜ
26/11/2015 TARİH VE 2064
SAYILI KARAR EKİDİR



KÜTAHYA İLİ, GEDİZ İLÇESİ, YENİKENT BELDESİ
ROMA DÖNEMİ YAPI KALINTISI
I.DERECE ARKEOLOJİK SİT

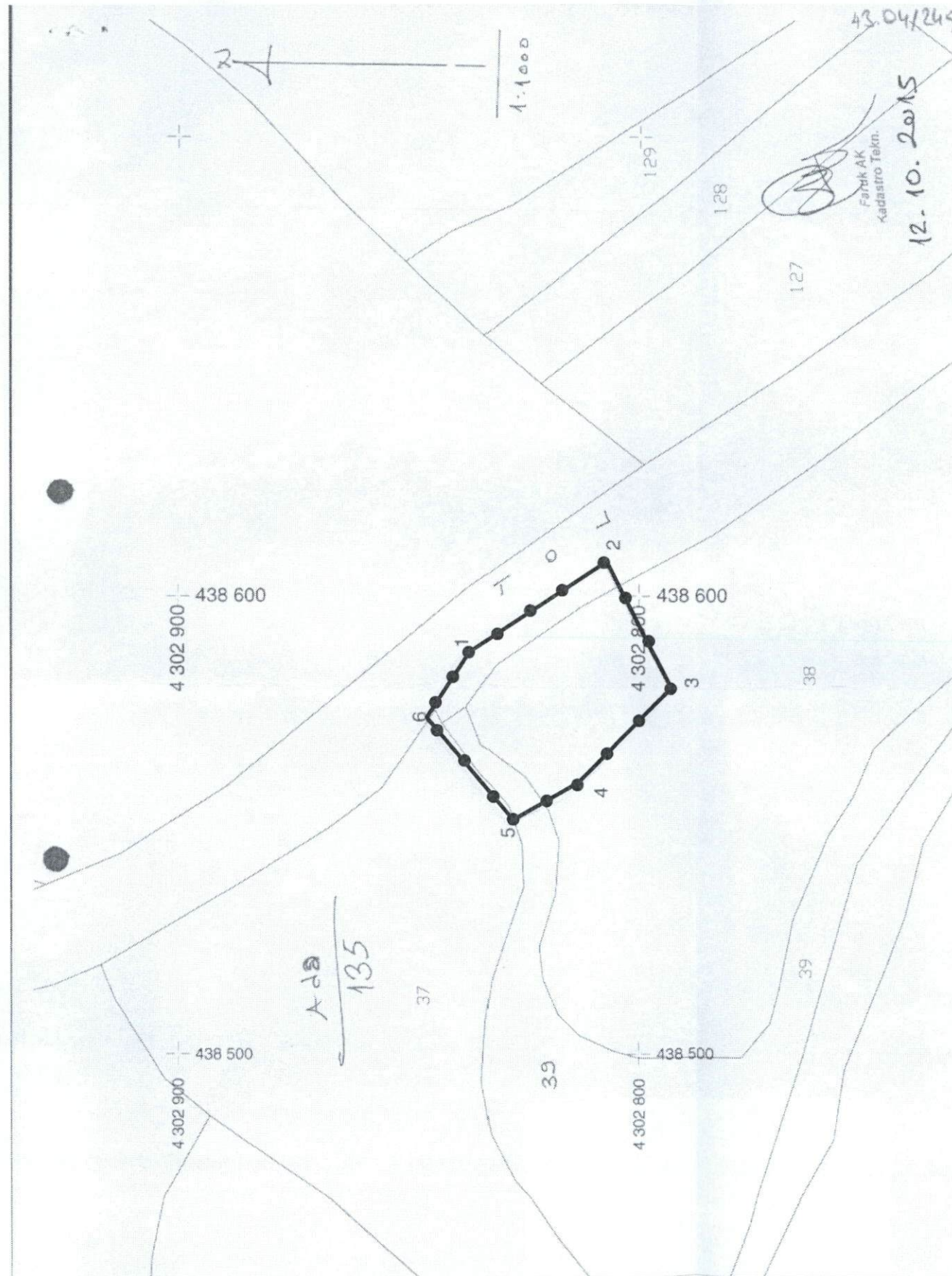

UTM 3 derecelik dilime esas Avrupa 1950 (ED-50)
datumu koordinat değerleri

Nokta No	Y	X
1	438587.293	4302837.296
2	438607.328	4302807.623
3	438579.851	4302793.518
4	438558.521	4302814.229
5	438550.953	4302827.485
6	438573.450	4302846.153

T.C
KÜLTÜR VE TURİZM BAKANLIĞI
Kütahya Kültür Varlıklarını
Koruma Bölge Kurulu Müdürlüğü

KÜTAHYA
KÜLTÜR VARLIKLARINI KORUMA
BÖLGE KURULU MÜDÜRLÜĞÜ
26/11/2015 TARİH VE 2854
SAYILI KARAR EKİDİR

Yılmaz ERGİ
Arkeolog

ASLI GİBİDİR
KÜLTÜR VE TURİZM BAKANLIĞI
KÜLTÜR VARLIKLARINI KORUMA
BÖLGE KURULU MÜDÜRLÜĞÜ
KÜTAHYA
FİLİZ GÜRBOĞA
Müdür

KÜTAHYA KÜLTÜR VARLIKLARINI KORUMA BÖLGE KURULU'NUN 26/11/2015 TARİH VE 2854 SAYILI KARARI İLE TESCİLLENEN TAŞ KÖPRÜ'NÜN KORUMA ALANI İÇERİSİNDE KALAN PARSELLERİN LİSTESİ

SIRA NO	İLİ	İLÇESİ	KÖYÜ	PAFTA	ADA	PARSEL	PARSELİN ŞERH KONULACAK KISMI
1	Kütahya	Gediz	Yenikent	k22-b4	135	37	Bir Kısmı
2	Kütahya	Gediz	Yenikent	k22-b4	135	38	Bir Kısmı
3	Kütahya	Gediz	Yenikent	k22-b4	135	39	Bir Kısmı

T.C.
KÜLTÜR VE TURİZM BAKANLIĞI
Kütahya Kültür Varlıklarını
Koruma Bölge Kurulu Müdürlüğü

KÜTAHYA
KÜLTÜR VARLIKLARINI KORUMA
BÖLGE KURULU MÜDÜRLÜĞÜ
26.11.2015 TARİH VE 2854
SAYILI KARAR EKİDİR

Yılmaz ERGİ
Arkeolog

Filiz GÜRBOĞA
Müdür