

T.C.
KÜLTÜR VE TURİZM BAKANLIĞI
ESKİŞEHİR KÜLTÜR VARLIKLARINI KORUMA BÖLGE KURULU

KARAR

Toplantı Tarih ve no: 25.11.2015 – 176
Karar Tarih ve no : 25.11.2015 – 3615

Toplantı Yeri
ESKİŞEHİR

Afyonkarahisar İli, Şuhut İlçesi, Çobankaya Köyü'nde tespit edilen Kapaklı Erken Tunç Çağı Yerleşim Alanı'nın tescili ve öneri III. (Üç) Derece Arkeolojik Sit sınırlarına ilişkin hazırlanan bilgi ve belgelerin değerlendirilmesinin istendiği Afyonkarahisar Valiliği'nin (İl Kültür ve Turizm Müdürlüğü Müze Müdürlüğü) 12.11.2014 tarih, 1286 sayılı yazısı ve eki 12.11.2014 tarihli Müze Müdürlüğü uzman raporu, konuyla ilgili faaliyeti etkilenen Kurum ve Kuruluşların görüşlerinin iletildiği yazılar; BOTAS Anonim Şirketi'nin 25.05.2015 tarih, 17855 sayılı yazısı Maden İşleri Genel Müdürlüğü'nün 14.07.2015 tarih, 254066-51071 sayılı yazısı, 16.11.2015 tarih, 8531 sayılı dosya inceleme raporu okundu; tescil fişi, koordinatlı sit sınırı paftası, sit sınırlarının aktarıldığı kadastral pafta, geçiş dönemi koruma esasları ve kullanma şartları önerisi ile fotoğrafları ve dosyası incelendi, yapılan görüşmeler sonucunda;

Afyonkarahisar İli, Şuhut İlçesi, Çobankaya Köyü'nde tespit edilen Kapaklı Erken Tunç Çağı Yerleşim Alanı'nın 2863 sayılı Kanun kapsamında III. (Üç) Derece Arkeolojik Sit olarak tesciline; hazırlanan tescil fişi, koordinatlı sit paftası ve sit sınırlarının aktarıldığı kadastral paftasının uygun olduğuna; söz konusu alanda Kültür Varlıklarını Koruma Yüksek Kurulu'nun Arkeolojik Sitler, Koruma ve Kullanma Koşulları'na ilişkin 05.11.1999 gün, 658 sayılı İlke Kararı'nın ilgili hükümlerinin geçerli olduğuna; sit sınırlarına ilişkin hazırlanan geçiş dönemi koruma esasları ve kullanma şartlarının uygun olduğuna, sit sınırları içerisinde madencilik faaliyetlerinin yasaklanmasına ve Kurulumuzdan izinsiz herhangi bir fiziki ve inşai müdahalede bulunulmamasına karar verildi.

Kilik T

1296

AFYONKARAHİSAR İLİ
ŞUHUT İLÇESİ ÇOBANKAYA KÖYÜ
KAPAKLI PINARI ERKEN TUNÇ ÇAĞI YERLEŞİM ALANI
III. (ÜÇ) DERECE ARKEOLOJİK SİTİ

... III. (Üç) Derece Arkeolojik Sit Sınırı

Çobankaya

ŞUHUT



1:5.000

AFYONKARAHİSAR-ŞUHUT
Kapaklı Pınarı Erken Tunç Çağı Yerleşimi

69 130

260Meters

T.C.
KÜLTÜR VE TURİZM BAKANLIĞI
ESKİŞEHİR KÜLTÜR VARLIKLARINI
KORUMA BÖLGE KURULU'NUN
25.11.2015 TARİH, 3615 SAYILI KARARI
EKİDİR.



KOORDİNATLAR

294743	4256754
294795	4256780
294831	4256750
294848	4256737
294830	4256692
294812	4256657
294782	4256640
294747	4256664
294691	4256708
294722	4256739

KAPAKLI PINARI ETC YERLEŞİMİ

AFYONKARAHİSAR İLİ
ŞUHUT İLÇESİ ÇOBANKAYA KÖYÜ
KAPAKLI PINARI ERKEN TUNÇ ÇAĞI YERLEŞİM ALANI
III. (ÜÇ) DERECE ARKEOLOJİK SİTİ

... III. (Üç) Derece Arkeolojik Sit Sınırı

T.C.
KÜLTÜR VE TURİZM BAKANLIĞI
ESKİŞEHİR KÜLTÜR VARLIKLARINI
KORUMA BÖLGE KURULU'NUN
25.11.2015 TARİH, 3615 SAYILI KARARI
EKİDİR.

ASLI GİBİDİR

Sinan KOCA
Bölge Kurulu Müdürü

Ahmet İLASLI
Arkeolog

Mehmet GARIPOĞ
Arkeolog

A.Bahadır ÖZEVREN
Kadastro Teknikeri

AVRUPA KONSEYİ		DOĞAL VE KÜLTÜREL VARLIKLARI KORUMA ENVANTERİ D.K.V.K.E.		SİT	ENVANTER No.
TÜRKİYE		KÜLTÜR VARLIKLARI VE MÜZELER GENEL MÜDÜRLÜĞÜ			HARİTA NO:
İLİ: AFYONKARAHİSAR	İLÇE: ŞUHUT	MAHALLE, KÖY ÇOBANKAYA	PAFTA: ADA: PARSELLER: L25a2IVa pafta, 312 parsel		
ADI: KAPAKLI PINARI E.T.Ç YERLEŞİM ALANI					
GENEL TANIM: İlimiz, Şuhut İlçesi, Çobankaya Köyünün güneydoğusunda köye 2km mesafededir. Hafif eğimli arazi yapısındaki arazi yüzeyindeki seramik kalıntıları görülebilmektedir.					
ŞİMDİKİ TEHLİKELER: Tarımsal faaliyetler.					
ŞİMDİKİ DURUMU:					
SİT POTANSİYELİ: Arkeolojik Sit.			KORUMA DERECEŚİ: III.(Üç) Derece Arkeolojik Sit.		
ŞİMDİKİ KORUMA: Korumasız.			HAZIRLAYANLAR 12.11.2014 Mehmet GARİPCİN Arkeolog		
ÖNERİLEN KORUMA: Yerel Yönetimlerce Korunması.			Ahmet İLASLI Arkeolog		
YAYIN DİZİNİ:			KONTROL EDEN: 12.11.2014 Mevlüt ÜYÜMEZ Müze Müdürü		
GÖZLEMLER:			KURUL ONAYI:		
			REVİZYON:		

HARİTA VE FOTOĞRAFLAR:

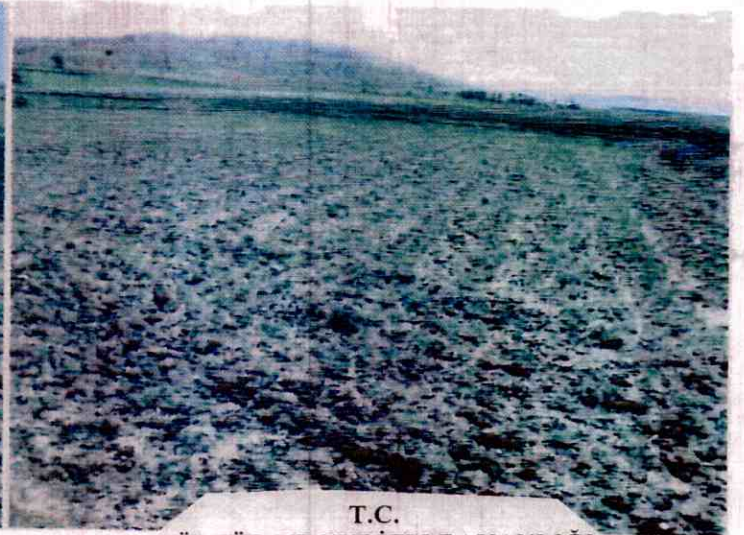

T.C.
KÜLTÜR VE TURİZM BAKANLIĞI
ESKİŞEHİR KÜLTÜR VARLIKLARINI
KORUMA BÖLGE KURULU'NUN
25.11.2015 TARİH, 3615 SAYILI KARARI

EKİDİR

ESLİ GİBİDİR

ŞİMEK KOC
Bölge Kurul Müdürü

