

T.C.
KÜLTÜR VE TURİZM BAKANLIĞI
ESKİŞEHİR KÜLTÜR VARLIKLARINI KORUMA BÖLGE KURULU

KARAR

Toplantı Tarih ve no: 09.12.2015 - 179
Karar Tarih ve no : 09.12.2015 - 3701

Toplantı Yeri
ESKİŞEHİR

Bilecik İli, Merkez İlçesi, Cumalı Köyü'nde Prof. Dr. Turan EFE başkanlığında 2014 yılında gerçekleştirilen Arkeolojik Yüzey Araştırmaları kapsamında tespit edilen Harmancık Doruğu Nekropolü'nün I.(Bir) Derece Arkeolojik Sit olarak tescili ve kaçak kazı çukurlarının kapatılıp kapatılamayacağı konularına ilişkin Bilecik Valiliğinin (İl Kültür ve Turizm Müdürlüğü) 25.06.2015 tarih, 85836379.164/1359 sayılı yazısı, ilgili kurum görüşlerinin iletildiği yazılar, Bilecik Valiliğinin (Kadastro Müdürlüğü) 17.08.2015 tarih, 47577019-190.99/E.957869 sayılı yazısı, Enerji ve Tabii Kaynaklar Bakanlığı'nın (Maden İşleri Genel Müdürlüğü) 14.08.2015 tarih, 20913469-101.29.02-254965 sayılı yazısı, 07.12.2015 tarih, 9248 sayılı dosya inceleme raporu okundu, koordinatlı sit sınırı paftası, sit sınırlarının aktarıldığı kadastral pafta, tescil fişi ile fotoğrafları ve dosyası incelendi, yapılan görüşmeler sonunda;

Bilecik İli, Merkez İlçesi, Cumalı Köyü'nde tespit edilen ve 2863 sayılı Kanun'un 6. Maddesi kapsamında korunması gerekli kültür varlıklarından olan alanın "Harmancık Doruğu Nekropolü" adıyla I. (Bir) Derece Arkeolojik Sit alanı olarak tesciline, hazırlanan tescil fişi, koordinatlı sit sınırı paftası ve sit sınırlarının aktarıldığı kadastral paftanın uygun olduğuna; söz konusu alanda Kültür Varlıklarını Koruma Yüksek Kurulu'nun Arkeolojik Sitler, Koruma ve Kullanma Koşulları'na ilişkin 05.11.1999 gün, 658 sayılı İlke Kararı'nın ilgili hükümlerinin geçerli olduğuna ve bu hükümlerin geçiş dönemi koruma esasları ve kullanma koşulları olarak belirlenmesine, sit sınırları içerisinde madencilik faaliyetlerinin yasaklanmasına, kaçak kazıya ilişkin Bilecik Valiliğinin (İl Kültür ve Turizm Müdürlüğü) 26.07.2015 tarih, 85836379.156.01.01/1435 sayılı yazısı ile Bilecik Cumhuriyet Başsavcılığına suç duyurusunda bulunulduğu anlaşıldığından tekrar suç duyurusunda bulunulmasına gerek olmadığına, yürütülen soruşturmanın seyri ve sonucuna ilişkin bilgi ve belgelerin Kurul Müdürlüğüne iletilmesine, açığa çıkarılmış mezarların koordinatları alındıktan sonra soruşturmayı yürüten mahkemenin uygun görüşü alınarak kaçak kazı çukurlarının Müze Müdürlüğü denetiminde kapatılmasına, tescillenen alanda gerekli güvenlik önlemlerinin artırılmasına ve Kurulumuzdan izinsiz herhangi bir fiziki ve inşai müdahalede bulunulmamasına karar verildi.

CUMALI KOYU HARMANCIK DORUGU NEKROPOLU

BİLECİK İLİ MERKEZ İLÇESİ CUMALI KÖYÜ
HARMANCIK DORUGU NEKROPOLÜ
..... I. (BİR) DERECE ARKEOLOJİK SİT SINIRI

DOLAYLAR DEVLET ORMANI

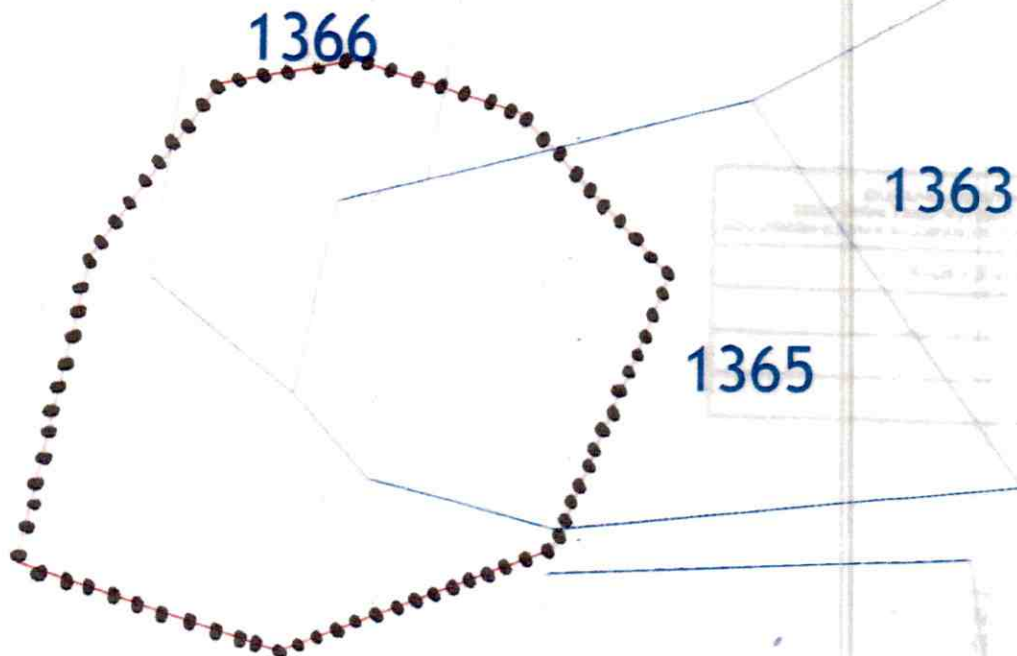

DOLAYLAR DEVLET ORMANI

T.C.
KÜLTÜR VE TURİZM BAKANLIĞI
KÜLTÜR VARLIKLARI VE MÜZELER GENEL MÜDÜRLÜĞÜ
ESKİŞEHİR KÜLTÜR VARLIKLARINI KORUMA BÖLGE KURULU'NUN
09.12.2015 TARİH VE 3701 SAYILI KARARI
EKİDİR.

ASLI GİBİDİR
SİNAN KOCA
BÖLGE KURULU MÜDÜRÜ

Öneri:

Kadastral Parsel Sınırı

Lütfi FOSUN
Kontrol Mühendisi
13.08.2015

**BİLECİK-MERKEZ
CUMALI KÖYÜ
HARMANCIK DORUĞU NEKROPOLÜ
H23-B3
1/2000**

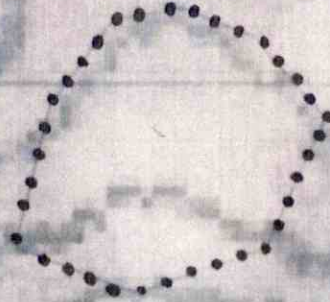

T.C.
KÜLTÜR VE TURİZM BAKANLIĞI
KÜLTÜR VARLIKLARI VE MÜZELER GENEL MÜDÜRLÜĞÜ
ESKİŞEHİR KÜLTÜR VARLIKLARINI KORUMA BÖLGE KURULU'NUN
09.12.2015 TARİH VE 3701 SAYILI KARARI
EKİDİR.

ASLİGİBİDİR
SİNAN KOCA
BÖLGE KURULU MÜDÜRÜ

**I.DERECE ARKEOLOJİK SİT ALANI
6 DERECE KOORDİNATLARI**

749277-4465796
749304-4465745
749333-4465818
749293-4465820
749311-4465824
749269-4465755
749340-4465760
749354-4465797

.....I.DERECE ARKEOLOJİK SİT SINIRI

AVRUPA KONSEYİ	KÜLTÜREL VARLIKLARI KORUMA ENVANTERİ		ENVANTER NO:
TÜRKİYE	ESKİŞEHİR KÜLTÜR VARLIKLARINI KORUMA KURULU		SİT HARİTA NO: H23-B3
İLİ: BİLECİK	İLÇESİ: MERKEZ	MAHALLE KÖY VEYA MEVKİİ: CUMALI KÖYÜ/HARMANCIK DORUĞU MEVKİİ	KADASTRO PAFTA: ADA: PARSEL:
ADI: HARMANCIK DORUĞU NEKROPOLÜ			
GENEL TANIM: Bilecik İli, Merkez, Cumalı Köyü, Harmancık Doruğu Mevkii'nde 6 derece (749277-4465796, 749304-4465745, 749333-4465818, 749293-4465820, 749311-4465824, 749269-4465755, 749340-4465760, 749354-4465797) koordinatları içerisindeki doğal bir tepe üzerinde yer alır. Kaçak kazılar sonucu ortaya çıkmıştır. Zemin altı taş örgülü mezarlar ve tonozlu mimari yapı kalıntıları izlenmiştir.			
ŞİMDİKİ TEHLİKELER: Kaçak Kazılar			
ŞİMDİKİ DURUM: Kaçak kazı sonucu tahribe uğramış durumda			
SİT POTANSİYELİ: I.Derece Arkeolojik		KORUMA DERECEŚİ: HAZIRLAYANLAR: 22.06.2015 Arkeolog: Abdurrahman AKTAŞ Müze Araştırmacısı: Erdal MEAN	
ŞİMDİKİ KORUMA:		KONTROL EDEN: 22.06.2015 Harun KÜÇÜKAYDIN Müze Müdürü V.	
ÖNERİLEN KORUMA: Güvenlik güçleri tarafından rutin olarak kontrol edilmelidir.		KURUL KARARLARI:	
YAYIN DİZİSİ:		REVİZYON:	
GÖZLENENLER:		REVİZYON:	
HARİTALAR VE FOTOĞRAFLAR:			



T.C.
KÜLTÜR VE TURİZM BAKANLIĞI
KÜLTÜR VARLIKLARI VE MÜZELER GENEL MÜDÜRLÜĞÜ
ESKİŞEHİR KÜLTÜR VARLIKLARINI KORUMA BÖLGE KURULU'NUN
09.12.2015 TARİH VE 3701 SAYILI KARARI
EKİDİR.

