

11.01/142

T.C.
KÜLTÜR VE TURİZM BAKANLIĞI
ESKİŞEHİR KÜLTÜR VARLIKLARINI KORUMA BÖLGE KURULU

KARAR

Toplantı Tarih ve no: 09.12.2015 -179
Karar Tarih ve no : 09.12.2015 - 3704

Toplantı Yeri
ESKİŞEHİR

Bilecik İli, Bozüyük İlçesi, Dodurga Beldesi'nde ve tapunun İ23B19D pafta, 0 ada, 5565 parselinde yer alan mezarlığın 2863 sayılı Kanun kapsamında yerinde incelenmesi sonucunda hazırlanan bilgi ve belgelerin iletildiği Bursa Vakıflar Bölge Müdürlüğünün 12.08.2015 tarih ve 65333342-180/2743 sayılı yazısı ve eki Bursa Vakıflar Bölge Müdürlüğü uzmanlarının 12.08.2015 tarihli raporu, Dodurga Belediye Başkanlığının 19.03.2015 tarih ve 9897630-310.01/54 sayılı yazısı, Eskişehir Kültür Varlıklarını Koruma Bölge Kurulu Müdürlüğü uzmanlarının 20.04.2015 tarih ve 2751 sayılı raporu ile 07.12.2015 tarih ve 9216 sayılı sunuş raporu okundu, fotoğrafları görüldü, işlem dosyası incelendi, yapılan görüşmeler sonunda;

Bilecik İli, Bozüyük İlçesi, Dodurga Beldesi'nde ve tapunun İ23B19D pafta, 0 ada, 5565 parselinde yer alan mezarlığının Dodurga Beldesinin tarihi, kültürel ve sosyal gelişimi hakkında belge niteliği taşıması nedeniyle 2863 sayılı Kanun kapsamında II. (İki) Grup Korunması Gerekli Taşınmaz Kültür Varlığı olarak tescilinin ve mezarlığa ilişkin hazırlanan tescil fişinin uygun olduğuna; 2863 sayılı Kanun ve ilgili mevzuat kapsamında gerekli izinler alınmadan, söz konusu mezarlıkta defin işlemleri haricinde herhangi bir fiziki ve inşai müdahalede bulunulmamasına karar verildi.

AVRUPA KONSEYİ		VAKIFLAR GENEL MÜDÜRLÜĞÜ		ENVANTER NO	
TÜRKİYE		KÜLTÜREL VE DOĞAL VARLIKLARI KORUMA ENVANTERİ		ANIT	
İLİ : BİLECİK	İLÇESİ : BOZUYUK	BELDE/KÖY : DODURGA		İMAR PL. PAFTA NO : PAFTA - PARSEL	
MAHALLE, SOKAK, KAPI NO		KADASTRO PAFTA : 123B19D	ADA : 5565	KORUMA DERECE	ANITSAL
ADI : DODURGA BELEDİYESİ MEZARLIĞI		YAPTIRAN :	YAPAN :	MİMARİ ÇAĞI (ÜSLUP) :	ÇEVRESEL
YAPIM TARİHİ :		KITABE :	VAKFIYE :	ÇEVREYE AYKIRI	
KORUMA DURUMU (A = İYİ - B = ORTA - C = FENA)					
TAŞIYICI	DIŞ YAPI	ÜST YAPI	SÜSLEME ELEMANLARI	RUTUBET DURUMU (A=YOK - B=İZİ VAR - C=ÖNEMLİ)	

VAZİYET PLANI :

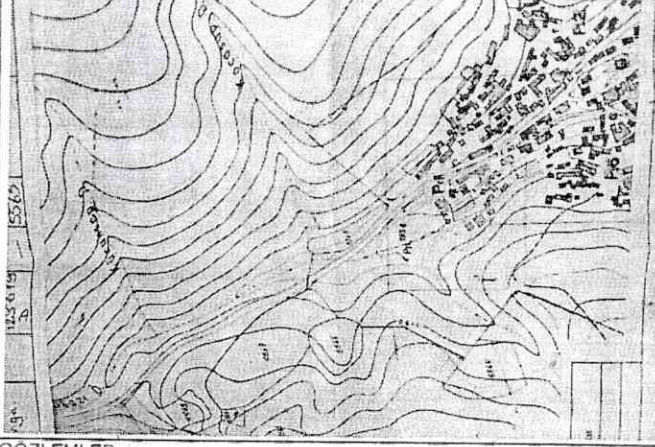

FOTOĞRAF :

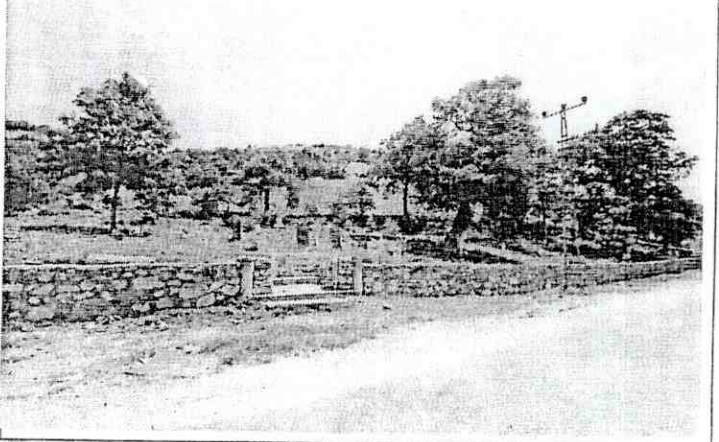

GÖZLEMLER :

BUGÜNKÜ SAHİBİ : DODURGA BELEDİYESİ

BAKIMINDAN SORUMLU KURULUŞ : DODURGA BELEDİYESİ

AYRINTILI TANIM :

Dodurga, Oğuz Kağan Destanı'na göre Oğuzların 24 boyundan biri ve Kaşgarlı Mahmud'a göre Divân-ı Lügati't-Türk'deki yirmi iki Oğuz bölüğünden onaltıncısı; "Tutırka"lardır. Dodurga beldesi, Osmanlı Devleti'nin kuruluş devrinde bu yana varlığını sürdüren yerleşim yerlerinden biridir. Dodurga'nın önemli yaya yerleşim merkezlerinden birisi olması bölgede Osmanlı devletinin kuruluşu sırasında Osmanlı askeri kaynaklarını teşkil ettiği anlaşılmaktadır. Beldede bulunan mezarlık beldenin bilenen en eski mezarlığı olma özelliğini taşımaktadır.

Mezarlık, yaklaşık 3 dönüm arazi üzerine kurulmuş olup, Osmanlı döneminden bugüne kadar kullanılan bir mezarlıktır. Mezarlıkta yapılan incelemede günümüzde yapılmış mezarlıklar ve devşirme malzemeden oluşturulmuş mezar yerlerinin olduğu görülmüştür. Osmanlıca kitabesi bulunan mezar taşı ise mezarlıkta bulunmamaktadır. Ancak bir mezar taşında koçboynuzu figürü, kılıç ve ok figürüne benzer karışık bir kompozisyonda mezar taşı görülmüştür. Bunun yanı sıra Dodurga Beldesi arkeolojik sit alanı olması münasebetiyle mezarlıkta devşirme malzemenin bolluğu gözle görülür sayıdadır. Belediye yetkilileri ile yapılan görüşmede silindirik gövdeli ortasında küçük yuvarlak boşluk bulunan geçmeli mermer sütunların buraya ne maksatla getirildiği veya öteden berimi burada mı oldukları bilemediklerini belirtmişlerdir.

BİNA ALT YAPI BİLGİLERİ

SU	ELEKTRİK	ISITMA	KANALİZASYON

ORJİNAL KULLANIMI :

MEZARLIK

BUGÜNKÜ KULLANIMI :

MEZARLIK

HAZIRLAYANLAR :

Haluk YILDIZ
İnşaat Mühendisi

12/08/2015
Sedat TURGUT
Müze Araştırmacısı

T.C.

KÜLTÜR VE TURİZM BAKANLIĞI
KÜLTÜR VARLIKLARI VE MÜZELER
GENEL MÜDÜRLÜĞÜ

ESKİŞEHİR KÜLTÜR VARLIKLARINI
KORUMA BÖLGE KURULU'NUN
09.12.2015 TARİH VE 3704 SAYILI KARARI
EKİDİR.



YAYIN DİZİNİ :

EKLER

RAPOR
FOTOĞRAF
RÖLEVE PROJE
RESTORASYON PROJESİ
HARİTA
KROKİ
KITABE
VAKFIYE