

T.C.
KÜLTÜR VE TURİZM BAKANLIĞI
ESKİŞEHİR KÜLTÜR VARLIKLARINI KORUMA BÖLGE KURULU

KARAR

Toplantı Tarih ve no: 09.12.2015 - 179
Karar Tarih ve no : 09.12.2015 - 3710

Toplantı Yeri
ESKİŞEHİR

Bilecik İli, Söğüt İlçesi, Oluklu Köyü'nde Müze Müdürlüğü uzmanlarınca tespit edilen Üç Tepe Tümülüsleri ve Nekropol Alanı'nın tescili konusunda hazırlanan bilgi ve belgelerin değerlendirilmesi istemine ilişkin Bilecik Valiliğinin (İl Kültür ve Turizm Müdürlüğü) 25.06.2015 tarih, 85836379.164/1355 sayılı yazısı, ilgili kurum görüşlerinin iletildiği yazılar, Enerji ve Tabii Kaynaklar Bakanlığı'nın (Maden İşleri Genel Müdürlüğü) 14.08.2015 tarih, 20913469-101.29.02-254903 sayılı yazısı, Bilecik Valiliğinin (Kadastro Müdürlüğü) 10.08.2015 tarih, 47577019(Söğüt)-190.99/E.852049 sayılı yazısı, 07.12.2015 tarih, 9247 sayılı dosya inceleme raporu okundu, koordinatlı sit sınırı paftası, sit sınırlarının aktarıldığı kadastral paftası, tescil fişi, fotoğrafları ve dosyası incelendi, yapılan görüşmeler sonucunda;

Bilecik İli, Söğüt İlçesi, Oluklu Köyü'nde tespit edilen Üç Tepe Tümülüsleri ve Nekropol Alanı'nın I. (Bir) Derece Arkeolojik Sit olarak tesciline, tescile ilişkin hazırlanan tescil fişi, koordinatlı sit sınırı paftası ve sit sınırlarının aktarıldığı kadastral paftasının uygun olduğuna, söz konusu alanda Kültür Varlıklarını Koruma Yüksek Kurulu'nun Arkeolojik Sitler, Koruma ve Kullanma Koşulları'na ilişkin 05.11.1999 gün, 658 sayılı İlke Kararı'nın ilgili hükümlerinin geçerli olduğuna ve bu hükümlerin geçiş dönemi koruma esasları ve kullanma koşulları olarak belirlenmesine, sit sınırları içerisinde madencilik faaliyetlerinin yasaklanmasına, kaçak kazıya ilişkin Bilecik Valiliğinin (İl Kültür ve Turizm Müdürlüğü) 24.06.2015 tarih, 85836379/164/1351 sayılı yazısı ile Söğüt Cumhuriyet Başsavcılığına suç duyurusunda bulunulduğu anlaşıldığından tekrar suç duyurusunda bulunulmasına gerek olmadığına, yürütülen soruşturmanın seyri ve sonucuna ilişkin bilgi ve belgelerin Kurul Müdürlüğüne iletilmesine, kaçak kazı çukurlarının soruşturmayı yürüten mahkemenin uygun görüşü alınarak Müze Müdürlüğü denetiminde kapatılmasına, tescillenen alanda gerekli güvenlik önlemlerinin artırılmasına ve Kurulumuzdan izinsiz herhangi bir fiziki ve inşai müdahalede bulunulmamasına karar verildi.

İLİ : BİLECİK
İLÇESİ : SÖĞÜT
KÖYÜ : OLUKLU
PAFTA : 15-18



2000

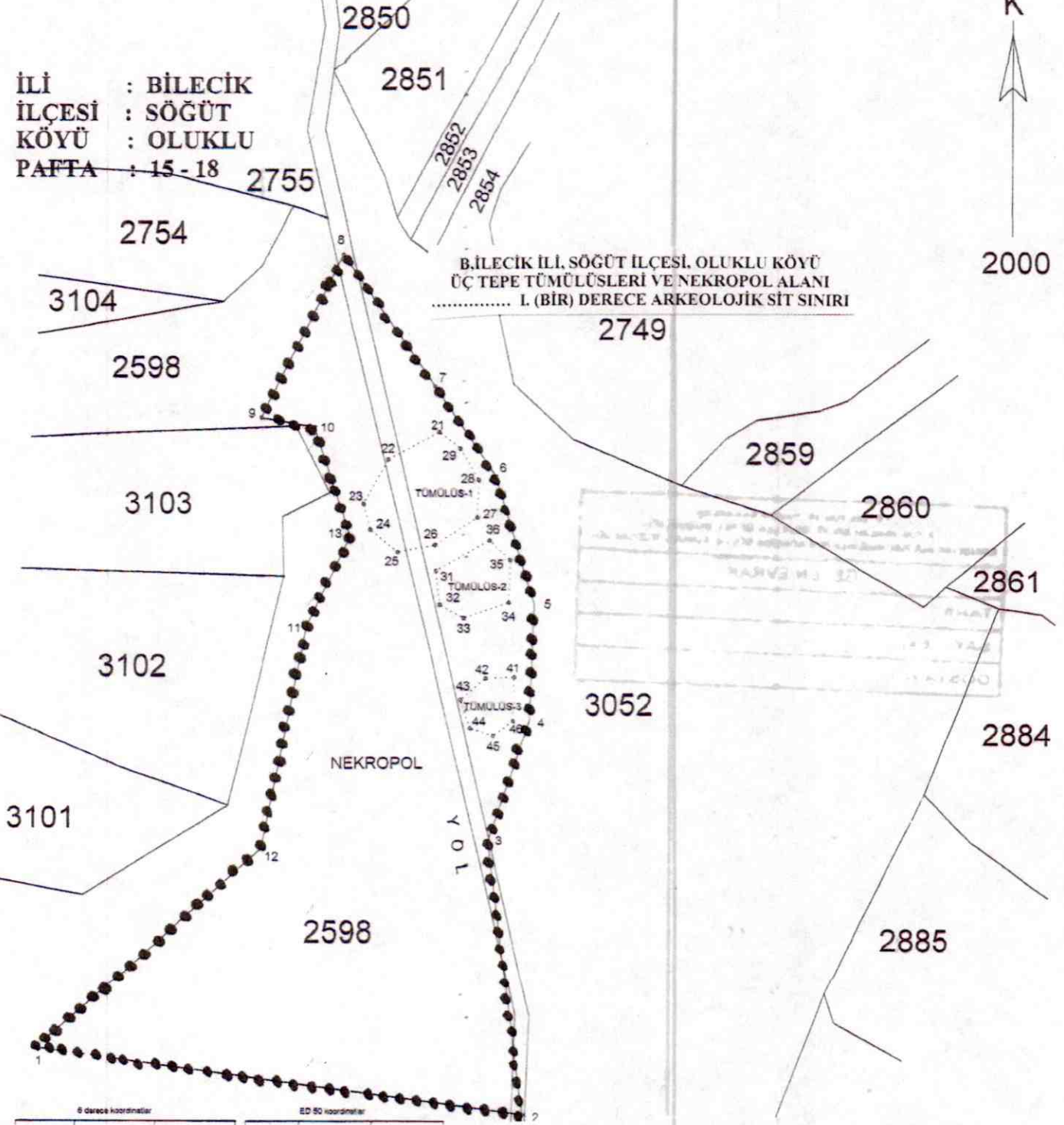

6 derece koordinatlar			ED 50 koordinatlar		
Norlativo	Y	X	Norlativo	Y	X
1	283558.00	4419147.00	1	519886.43	4417275.06
2	283552.00	4419115.00	2	520053.28	4417249.99
3	283513.00	4419215.00	3	520041.01	4417348.27
4	283529.00	4419287.00	4	520040.74	4417473.40
5	283532.00	4419297.00	5	520022.89	4417504.70
6	283520.00	4419342.00	6	519991.13	4417550.85
7	283500.00	4419374.00	7	519963.34	4417493.59
8	283470.00	4419421.00	8	519981.16	4417490.30
9	283440.00	4419385.00	9	519978.48	4417421.19
10	283458.00	4419351.00	10	519993.09	4417343.65
11	283483.00	4419352.00	11	519993.42	4417482.70
12	283436.00	4419215.00	12	520024.22	4417488.75
13	283469.00	4419323.00	13	520000.54	4417479.15
14	283501.00	4419358.00	14	519986.06	4417403.00
15	283453.00	4419349.00	15	520000.39	4417454.94
16	283474.00	4419354.00	16	520009.61	4417447.24
17	283476.00	4419325.00	17	520000.53	4417449.08
18	283485.00	4419317.00	18	520037.22	4417489.18
19	283468.00	4419319.00	19	520037.78	4417472.20
20	283491.00	4419328.00	20	520031.42	4417482.99
21	283514.00	4419341.00	21	520022.94	4417447.65
22	283508.00	4419382.00	22	520000.54	4417429.79
23	283498.00	4419310.00	23	520032.40	4417424.00
24	283469.00	4419288.00	24	520048.71	4417429.54
25	283507.00	4419283.00	25	520041.48	4417444.58
26	283523.00	4419286.00	26	520041.48	4417451.32
27	283524.00	4419313.00	27	520040.08	4417463.58
28	283517.00	4419320.00	28	520040.10	4417403.28
29	283524.00	4419272.00	29	520031.34	4417386.98
30	283514.00	4419272.00	30	520034.67	4417386.07
31	283505.00	4419269.00	31	520042.77	4417383.34
32	283508.00	4419266.00	32	520048.59	4417386.57
33	283516.00	4419262.00			
34	283523.00	4419257.00			

T.C.
KÜLTÜR VE TURİZM BAKANLIĞI
KÜLTÜR VARLIKLARI VE MÜZELER GENEL MÜDÜRLÜĞÜ
EŞKİŞEHİR KÜLTÜR VARLIKLARINI KORUMA BÖLGE KURULU'NUN
09.12.2015 TARİH VE 3710 SAYILI KARARI
EKİDİR.

ASLI GİBİDİR
SİNAN KOCA
BÖLGE KURULU MÜDÜRÜ

Halil BAKAN
Kadastro Teknisyeni

2598



BİLECİK-SÖĞÜT-OLUKLU KÖYÜ 3 TEPE TUMÜLÜSLERİ VE NEKROPOL ALANI

İ24-a2
1/5000



Oluklu
Höyük

NEKROPOL ALANI GENEL KOORDİNATLARI (6Derece)

263356-4419147
263522-4419118
263513-4419215
263529-4419257
263532-4419297
263520-4419342
263500-4419374
263470-4419421
263440-4419365
263458-4419361
263453-4419292
263435-4419215
263469-4419323

TUMÜLÜS-1	TUMÜLÜS-2	TUMÜLÜS-3
263501-4419358	263498-4419310	263524-4419272
263483-4419349	263499-4419298	263514-4419272
263474-4419334	263507-4419293	263505-4419265
263476-4419325	263523-4419298	263508-4419255
263485-4419317	263524-4419313	263516-4419252
263498-4419319	263517-4419320	263523-4419257
263513-4419328		
263514-4419341		
263508-4419352		

.....I.Derece Arkeolojik Sit Alanı Sınırları

AVRUPA KONSEYİ	KÜLTÜREL VARLIKLARI KORUMA ENVANTERİ		ENVANTER NO:
TÜRKİYE	ESKİŞEHİR KÜLTÜR VARLIKLARINI KORUMA BÖLGE KURULU		HARİTA NO:
İLİ: BİLECİK	İLÇESİ: SÖĞÜT	MAHALLE KÖY VEYA MEVKİİ: OLUKLU KÖYÜ	KADASTRO PAFTA: ADA: PARSEL:
ADI: ÜÇ TEPE TÜMÜLÜSLERİ VE NEKROPOL ALANI			
GENEL TANIM: İlimiz Söğüt İlçesi, Oluklu Köyü 6 derece 263356-4419147, 263522-4419118, 263513-4419215, 263529-4419257, 263532-4419297, 263520-4419342, 263500-4419374, 263470-4419421, 263440-4419365, 263458-4419361, 263453-4419292, 263435-4419215, 263469-4419323 koordinatlarında bulunan ve içerisinde üç adet Tümülüstünde bulunduğu nekropol alanıdır. Doğal bir sırt görünümünde olan alanın sırt kısmında Tümülüsler konumlanmış olup özellikle vadi içlerinde ise tuğla ve küp mezarların konumlandırıldığı var olan kaçak kazı çukurlarından anlaşılmaktadır. Bu alanın batı tarafında yaklaşık 750 metre mesafede oluklu höyük bulunmaktadır.			
ŞİMDİKİ TEHLİKELER: Kaçak kazılar			
ŞİMDİKİ DURUM: Kaçak kazı tahribatına uğramış olup yüzeyde çok sayıda kaçak kazı çukuru bulunmaktadır.			
SİT POTANSİYELİ: 1. Derece Arkeolojik Sit Alanı		KORUMA DERECESİ:	
		HAZIRLAYANLAR: 22.06.2015	
		Arkeolog: Abdurrahman AKTAŞ	
		Müze Araştırmacısı: Erdal MEAN	
ŞİMDİKİ KORUMA:			
ÖNERİLEN KORUMA:		KONTROL EDEN: 22.06.2015	
		Harun KÜÇÜKAYDIN	
		Müze Müdürü V.	
YAYIN DİZİSİ:		KURUL KARARLARI:	
GÖZLENENLER:		REVİZYON:	

T.C.
KÜLTÜR VE TURİZM BAKANLIĞI
KÜLTÜR VARLIKLARI VE MÜZELER GENEL MÜDÜRLÜĞÜ
ESKİŞEHİR KÜLTÜR VARLIKLARINI KORUMA BÖLGE KURULU'NUN
09.12.2015 TARİH VE 3710 SAYILI KARARI
EKİDİR.

