

**T.C.**  
**KÜLTÜR VE TURİZM BAKANLIĞI**  
**ESKİŞEHİR KÜLTÜR VARLIKLARINI KORUMA BÖLGE KURULU**

**KARAR**

**Toplantı Tarih ve no:** 15.01.2016 – 184  
**Karar Tarih ve no :** 15.01.2016 – 3806

**Toplantı Yeri**  
**ESKİŞEHİR**

Afyonkarahisar İli, Sandıklı İlçesi, Alacami Köyü'nde yer alan ve I. (Bir) Derece Arkeolojik Sit olarak tescilli Çandır Höyük'ün sit sınırlarının güncellenmesi konusunda hazırlanan bilgi ve belgelerin değerlendirilmesi istemine ilişkin Kurul Müdürlüğü uzmanlarının 17.11.2014 tarihli yerinde inceleme raporu, ilgili kurum görüşlerinin iletildiği yazılar, Maden İşleri Genel Müdürlüğü'nün 14.07.2015 tarih, 253778 sayılı yazısı, Afyonkarahisar Valiliği'nin (Kadastro Müdürlüğü-Sandıklı Kadastro Birimi) 08.06.2015 tarih, 367488 sayılı yazısı, 08.01.2016 tarih, 203 sayılı dosya inceleme raporu okundu, koordinatlı sit sınırı paftası, sit sınırlarının aktarıldığı kadastral pafta, tescil fişi, fotoğrafları ve dosyası incelendi, yapılan görüşmeler sonucunda;

Afyonkarahisar İli, Sandıklı İlçesi, Alacami Köyü'nde yer alan, Konya Kültür ve Tabiat Varlıklarını Koruma Kurulu'nun 08.07.1994 tarih, 2011 sayılı Kararı ile tescilli Çandır Höyük'e ilişkin hazırlanan tescil fişi, koordinatlı sit paftası ve sit sınırlarının aktarıldığı kadastral paftasının uygun olduğuna; söz konusu alanda Kültür Varlıklarını Koruma Yüksek Kurulu'nun Arkeolojik Sitler, Koruma ve Kullanma Koşulları'na ilişkin 05.11.1999 gün, 658 sayılı İlke Kararı'nın ilgili hükümlerinin geçerli olduğuna ve bu hükümlerin geçiş dönemi koruma esasları ve kullanma şartları olarak belirlenmesine; Sit sınırları içerisindeki tarımsal faaliyetlerin durdurulmasına, madencilik faaliyetlerinin yasaklanmasına ve Kurulumuzdan izinsiz herhangi bir fiziki ve inşai müdahalede bulunulmamasına karar verildi.

İL: AFYONKARAHİSAR  
İLÇESİ: SANDIKLI  
MAHALLESİ: Alacami  
PAFTA: 5  
ADA: 1  
PARSEL: 1-2-3-4-246-1138

AFYONKARAHİSAR İLİ  
SANDIKLI İLÇESİ ALACAMI KÖYÜ  
ÇANDIR HÖYÜK  
I. (BİR) DERECE ARKEOLOJİK SİTİ

\*\*\*\*\* I. (Bir) Derece Arkeolojik Sit Sınırı

SALTIK.P:5

Koordinat değerleri LED-50

NoktaNo	Y	X
1	506917.78	4261912.85
2	506914.37	4261867.90
3	506902.18	4261867.17
4	506876.96	4261985.38
5	506871.16	4261807.56
6	506828.00	4261989.28
7	506833.51	4261764.22
8	506774.00	4261997.90
9	506736.50	4261979.26
10	506736.70	4261718.93
11	506697.07	4261928.67
12	506687.61	4261764.85
13	506680.96	4261868.16
14	506674.37	4261793.18

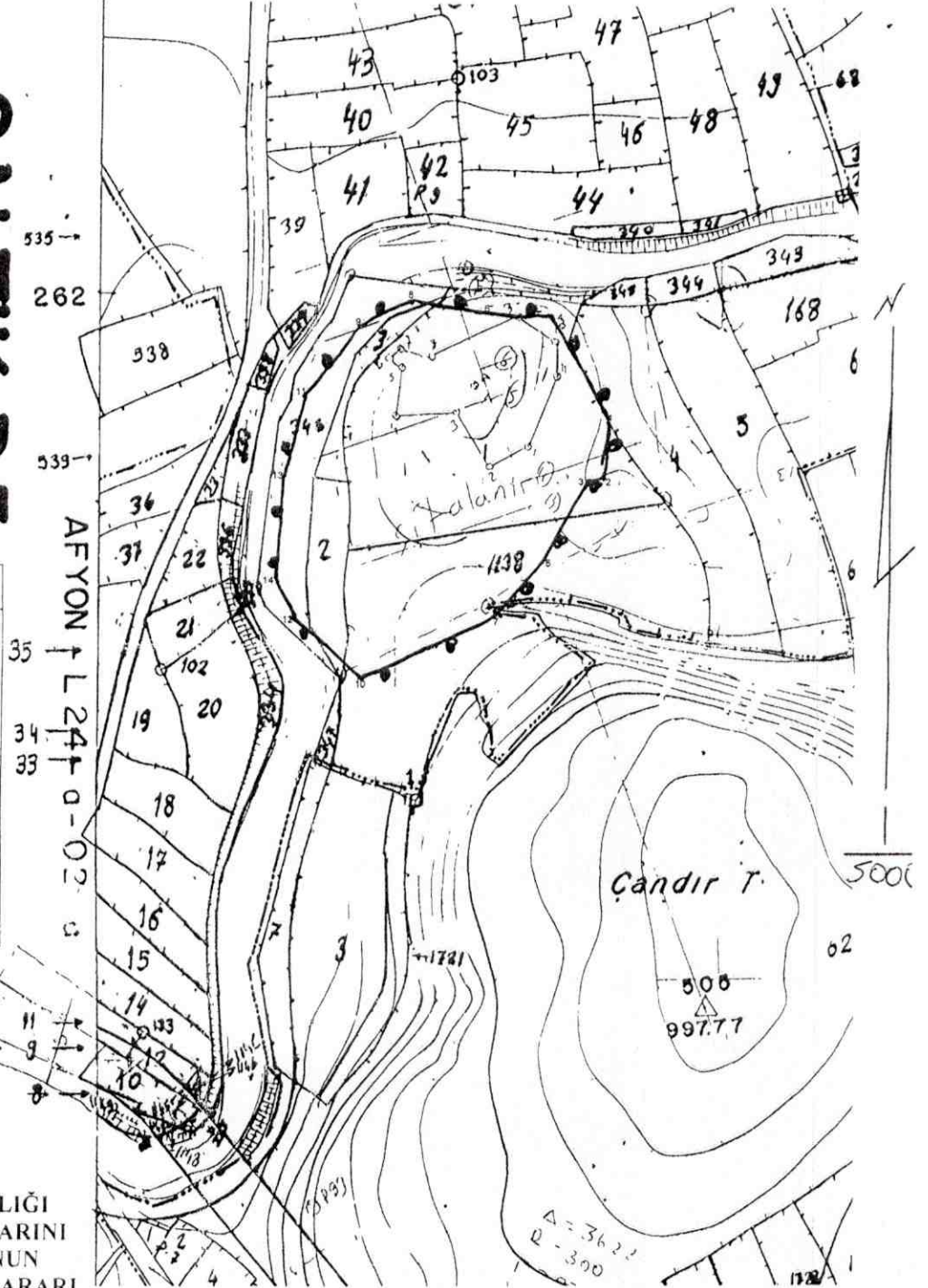

T.C.  
KÜLTÜR VE TURİZM BAKANLIĞI  
ESKİŞEHİR KÜLTÜR VARLIKLARINI  
KORUMA BÖLGE KURULU'NUN  
15.01.2016 TARİH, 3806 SAYILI KARARI  
EKİDİR.

ASLİ GİBİDİR

Şaban KOCA  
Bölge Kurulu Müdürü

Tarafından hazırlanmıştır.

Mevzat ARSLAN  
Kad. Tek.



# Kecioöreni (Mvk)

Afyonkarahisar İli Sandıklı İlçesi Alaçami Köyü  
Çandır Höyük I.(Bir) Derece Arkeolojik Siti

●●●●●●●●●● I.(Bir) Derece Arkeolojik Sit Sınırı

N



1/5000

ED-50 - 6 DERECE

NoktaNo	Y	X
1	245260.827	4264249.058
2	245255.945	4264253.223
3	245243.738	4264202.893
4	245222.376	4264321.909
5	245210.780	4264144.301
6	245173.549	4264327.402
7	245171.718	4264102.187
8	245119.839	4264337.778
9	245081.732	4264320.369
10	245073.453	4264060.074
11	245040.654	4264271.074
12	245025.865	4264107.582
13	245022.579	4264211.100
14	245013.542	4264136.337

Çandır T.

PAFTA:L24-A1

T.C.  
KÜLTÜR VE TURİZM BAKANLIĞI  
ESKİŞEHİR KÜLTÜR VARLIKLARINI  
KORUMA BÖLGE KURULU'NUN  
15.01.2016 TARİH, 3806 SAYILI KARARI  
EKİDİR.

AŞLI GİBİDİR

Sinan KOCA  
Bölge Kurulu Müdürü

998

Çandır Kp.

Adem DAĞ  
Kadastro Teknisyeni



AVRUPA KONSEYİ	KÜLTÜREL VARLIKLARI KORUMA ENVANTERİ K.V.K.E		SİT	ENVANTER NO:	
TÜRKİYE	ESKİŞEHİR KÜLTÜR VARLIKLARINI KORUMA BÖLGE KURULU			HARİTA NO:	
İli: Afyonkarahisar	İlçesi: Sandıklı	Mahalle Veya Köyü: Alacami Köyü	Pafta:	Ada:	Parsel:

Adı: Çandır Höyük

**GENEL TANIM:** Afyonkarahisar İli, Sandıklı İlçesi, Alacami Köyü'nde bulunan höyük Alacami Köyü'nün yaklaşık 3000 metre güneyinde, Sandıklı-Hocalar Karayolu'ndan Alacami yönüne ayrılan köy yolunun yaklaşık 500. metresinde, yolun doğusunda yer almakta olup Konya Kültür ve Tabiat Varlıklarını Koruma Kurulu'nun 08.07.1994 tarih, 2011 sayılı Kararı ile tescil edilmiş olup sınırları 1/25000 ölçekli haritada elle işaretlenmiştir. Sit sınırları içerisinde tarımsal faaliyetlerin devam ettiği ve höyüğün bu faaliyetler nedeniyle yükseltisini kaybederek ciddi zarara uğradığı görülmektedir.

**Koruma Şimdiki Tehlikeler:** Tarımsal faaliyetler.

**Şimdiki Durum:** Höyük ve çevresi tarım alanı olarak kullanılmaktadır.

**Koruma Derecesi:** I. (Bir) Derece Arkeolojik Sit

**Sit Potansiyeli:** I. (Bir) Derece Arkeolojik Sit

**HAZIRLAYANLAR :** **TARİH:** 08.01.2016

**Şimdiki Koruma:** Yok

Onur YILDIRIM  
Arkeolog

Murat ZORLU  
Şehir Plancısı

**Önerilen Koruma:** Yerel yönetimlerce korunması, alandaki tarımsal faaliyetlerin durdurularak yasaklanması.

**KONTROL EDEN:** Sinan KOCA  
Bölge Kurulu Müdürü

**TARİH :** 08.01.2016

**KURUL KARARLARI:**

**Yayın Dizisi:** -

**REVİZYON:**  
**GEEAYK ONAYI:**

**Gözlemler:**

**Kurul İsmi:** Kurul Karar Tarihi: Kurul Karar No:  
Konya KTVKK - 08.07.1994 - 2011

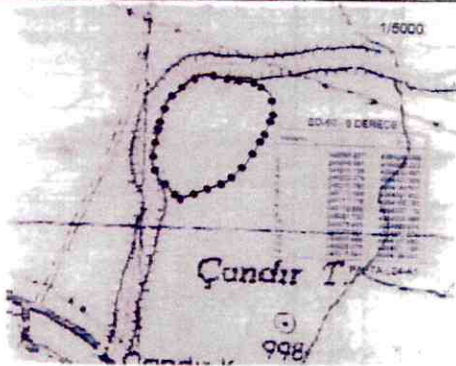

T.C.  
KÜLTÜR VE TURİZM BAKANLIĞI  
ESKİŞEHİR KÜLTÜR VARLIKLARINI  
KORUMA BÖLGE KURULU'NUN  
15.01.2016 TARİH, 3806 SAYILI KARARI  
EKİDİR.

ASLI GİBİDİR

Sinan KOCA  
Bölge Kurulu Müdürü

EK: 4 - AFYONKARAHİSAR İLİ, SANDIKLI İLÇESİ, ALACAMI KÖYÜ

ÇANDIR HÖYÜK

I. (BİR) DERECE ARKEOLOJİK SİT ALANINDA KALAN PARSELLERİN LİSTESİ

İLÇE/KÖY	ADA	PARSEL	BEYANLAR HANESİNE YAZILACAK ŞERH
<b>Sandıklı/Alacami Köyü</b>		1	<b>"Bir bölümü I. (Bir) Derece Arkeolojik Sit alanında kalmaktadır"</b>
Sandıklı/Alacami Köyü		2	"Bir bölümü I. (Bir) Derece Arkeolojik Sit alanında kalmaktadır"
Sandıklı/Alacami Köyü		3	"Bir bölümü I. (Bir) Derece Arkeolojik Sit alanında kalmaktadır"
Sandıklı/Alacami Köyü		4	"Bir bölümü I. (Bir) Derece Arkeolojik Sit alanında kalmaktadır"
Sandıklı/Alacami Köyü		346	"Bir bölümü I. (Bir) Derece Arkeolojik Sit alanında kalmaktadır"
Sandıklı/Alacami Köyü		1138	"Bir bölümü I. (Bir) Derece Arkeolojik Sit alanında kalmaktadır"