

T.C.
KÜLTÜR VE TURİZM BAKANLIĞI
ESKİŞEHİR KÜLTÜR VARLIKLARINI KORUMA BÖLGE KURULU

KARAR

Toplantı Tarih ve no: 15.01.2016 -184
Karar Tarih ve no : 15.01.2016 - 3778

Toplantı Yeri
ESKİŞEHİR

Afyonkarahisar İli, İncehisar İlçesi, Doğlat Köyü'nde tespit edilen Çay Boyu Mevkii Kaya Mekanları II'in tescili ve öneri I. (Bir) Derece Arkeolojik Sit sınırlarına ilişkin hazırlanan bilgi ve belgelerin değerlendirilmesinin istendiği Afyonkarahisar Valiliği'nin (İl Kültür ve Turizm Müdürlüğü) 17.03.2015 tarih, 16586271-165/979 sayılı yazısı ve ekleri, ilgili kurum görüşlerinin iletildiği yazılar, Maden İşleri Genel Müdürlüğü'nün 14.08.2015 tarih, 20913469-101.29.02-254890 sayılı yazısı, 08.01.2016 tarih, 194 sayılı dosya inceleme raporu okundu, koordinatlı sit sınırı paftası, sit sınırlarının aktarıldığı kadastral paftası, tescil fişi, fotoğrafları ve dosyası incelendi, yapılan görüşmeler sonucunda;

Afyonkarahisar İli, İncehisar İlçesi, Doğlat Köyü'nde tespit edilen Çay Boyu Mevkii Kaya Mekanları II'in 2863 sayılı Kanun kapsamında I. (Bir) Derece Arkeolojik Sit olarak tesciline; hazırlanan tescil fişi, koordinatlı sit sınırı paftası ve sit sınırlarının aktarıldığı kadastral paftasının uygun olduğuna; söz konusu alanda Kültür Varlıklarını Koruma Yüksek Kurulu'nun Arkeolojik Sitler, Koruma ve Kullanma Koşulları'na ilişkin 05.11.1999 gün, 658 sayılı İlke Kararı'ndaki I. (Bir) Derece Arkeolojik Sitlerle ilgili hükümlerin geçerli olduğuna ve bu hükümlerin geçiş dönemi koruma esasları ve kullanma koşulları olarak belirlenmesine; sit sınırları içerisinde madencilik faaliyetlerinin yasaklanmasına ve Kurulumuzdan izinsiz herhangi bir fiziki ve inşai müdahalede bulunulmamasına karar verildi.

İl	Afyonkarahisar		
İlçe	Iscehisar		
Mah./Köy/Bel.	Doğlat Köyü		
Mevkii/Mah.	Çay Boru Mevkii		
Pafta	J25-C4		
Adı	Çay Boru Mevkii Kaya Mekanları 1 - 2		
Tür/Derece	Arkeolojik Sit		
Projeksiyon	UTM 6 Derece		
Datum	1950		
Dilim No	36		
Dom	33		
Ölçek			
●●●●●●●●●●	I.(Bir) Derece Arkeolojik Sit		
Çay Boru Mevkii Kaya Mekanları 1			
Nokta No	Y	X	
1	310690.000	4319372.000	
2	310673.000	4319357.000	
3	310682.000	4319358.000	
8	310702.000	4319381.000	
9	310686.000	4319404.000	
10	310661.000	4319395.000	
Çay Boru Mevkii Kaya Mekanları 2			
Nokta No	Y	X	
4	310586.000	4319405.000	
5	310587.000	4319419.000	
6	310607.000	4319419.000	
7	310607.000	4319405.000	

ÇAY BORU KAYA MEKANLARI -2

ÇAY BORU KAYA MEKANLARI -1

T.C.
KÜLTÜR VE TURİZM BAKANLIĞI
ESKİŞEHİR KÜLTÜR VARLIKLARINI
KORUMA BÖLGE KURULU'NUN
15.01.2016 TARİH, 3778 SAYILI KARARI
EKİDİR.

ASLI GİBİDİR

Sinan KOCA

Bölge Kurulu Müdürü

OS.77

AFYONKARAHİSAR İLİ
İSCEHİSAR İLÇESİ DOĞLAT KÖYÜ
ÇAY BOYU MEVKİİ KAYA MEKANİ II
I. (BİR) DERECE ARKEOLOJİK SİTİ



I. (Bir) Derece Arkeolojik Sit Sınırı

MEŞELİTEPE DEVLET ORMANI

40

Çay Boyu Mevkii
Kaya Mezarları II

39

102

1

Çay Boyu Mevkii
Kaya Mezarları I

36

37

38

P.97

YOL

OS.76

T.C.
KÜLTÜR VE TURİZM BAKANLIĞI
ESKİŞEHİR KÜLTÜR VARLIKLARINI
KORUMA BÖLGE KURULU'NUN
15.01.2016 TARİH, 3778 SAYILI KARARI
EKİDİR.

ASLI GİBİDİR

Sinan KOCA

Sit sınırları tarafımızca belirlenmiştir.
11.03.2015
Cemil DUMANLI YOLU
Arkeolog

Ahmet İLASLI
Arkeolog

Hakan KIRIŞ
Kad. Teknisyeni

10

6

8

9

AVRUPA KONSEYİ	DOĞAL VE KÜLTÜREL VARLIKLARI KORUMA ENVANTERİ D.K.V.K.E.	SİT	ENVANTER No.
TÜRKİYE	KÜLTÜR VARLIKLARI VE MÜZELER GENEL MÜDÜRLÜĞÜ		HARİTA NO:
İli: AFYONKARAHİSAR	İLÇE: İSCEHİSAR	MAHALLE,KÖY: DOĞLAT KÖYÜ, ÇAY BOYU MEVKİİ	PAFTA: - ADA:- PARSEL: 102 ada, 1 parcel ve 161 ada, 39 parsel I.(Bir) Derece Arkeolojik Sit.

ADI: Çay Boyu Mevkii Kaya Mekanları II

GENEL TANIM: Afyonkarahisar İli, İscehisar İlçesi, Doğlat Köyü'nün yaklaşık 0,5km. doğusunda bulunan Çay Boyu Mevkii'nde, Doğlat Köyü'nden Bayat istikametine giden yolun 40m. kadar kuzeyinde yer alan ana kaya kütlesi üzerine oyulmuş bir adet kaya mekanı bulunmaktadır. Kaya mekanının içi kabaca tıraşlanmış olup, tek bir odadan oluşmaktadır. Mekanın ön cephesi tamamen açık durumdadır.

ŞİMDİKİ TEHLİKELER: Kaçak kazılar

ŞİMDİKİ DURUMU: Kaya mekanının ön cephesi tamamen açık olup, kısmen dolgu toprakla doludur.

SİT POTANSİYELİ: Arkeolojik Sit (Doğu Roma)

ŞİMDİKİ KORUMA: Korumasız.

ÖNERİLEN KORUMA: Yerel yönetimlerce korunması.

AYIN DİZİNİ: -

GÖZLEMLER:

HARİTA VE FOTOĞRAFLAR:

T.C.
KÜLTÜR VE TURİZM BAKANLIĞI
ESKİŞEHİR KÜLTÜR VARLIKLARINI
KORUMA BÖLGE KURULU'NUN
15.01.2016 TARİH, 3778 SAYILI KARARI
EKİDİR.

ASLI GİBİDİR

Sinan KOCA
Bölge Kurulu Müdürü

KORUMA DERECESESİ:

I.(Bir) Derece Arkeolojik Sit

HAZIRLAYANLAR 11.03.2015

Cemil DUMANLIOĞLU Arkeolog

Ahmet İLASLI Arkeolog

KONTROL EDEN: 11.03.2015

Mevlüt ÜYÜMEZ Müze Müdürü

KURUL ONAYI:

REVİZYON:

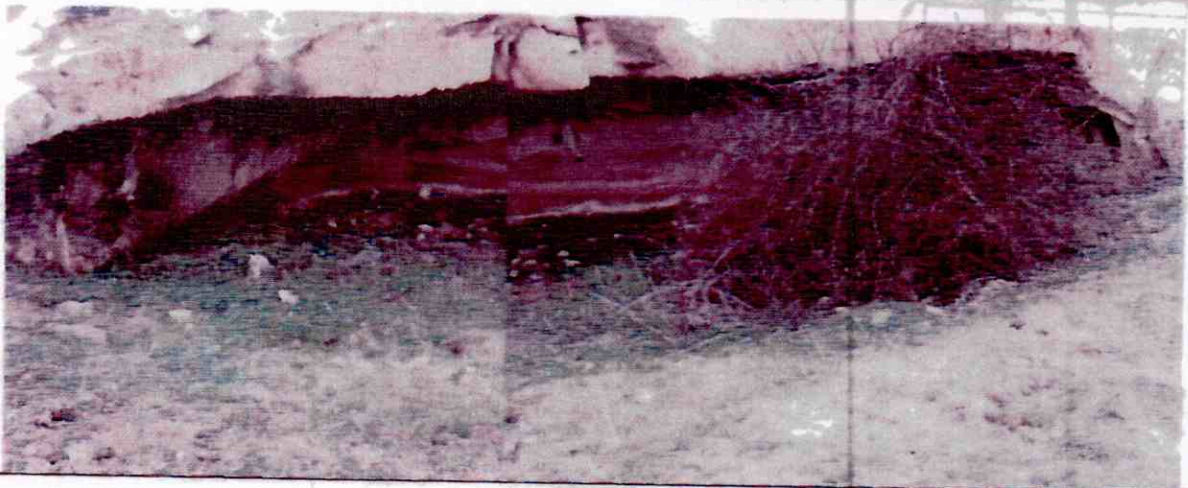

EK: 5 - AFYONKARAHİSAR İLİ İSCEHİSAR İLÇESİ DOĞLAT KÖYÜ
ÇAY BORU MEVKİİ KAYA MEKANLARI II ARKEOLOJİK SİT ALANINDA KALAN PARSELLERİN LİSTESİ

İLÇE/KÖY	ADA	PARSEL	BEYANLAR HANESİNE YAZILACAK ŞERH
İscehisar/Doğlat	102	1	"Bir Bölümü I. (Bir) Derece Arkeolojik Sit alanında kalmaktadır"
İscehisar/Doğlat	161	39	"Bir Bölümü I. (Bir) Derece Arkeolojik Sit alanında kalmaktadır"