

**T.C.**  
**KÜLTÜR VE TURİZM BAKANLIĞI**  
**ESKİŞEHİR KÜLTÜR VARLIKLARINI KORUMA BÖLGE KURULU**

**KARAR**

**Toplantı Tarih ve no:** 14.01.2016 - 183  
**Karar Tarih ve no :** 14.01.2016 - 3761

**Toplantı Yeri**  
**ESKİŞEHİR**

Eskişehir İli, Günyüzü İlçesi, Mercan Mahallesi'nde yer alan I. (Bir) Derece Arkeolojik Sit olarak tescilli Yağrı Höyük'ün güncellenen sınırlarına ilişkin hazırlanan bilgi ve belgelerin değerlendirilmesinin istendiği Koruma Bölge Kurulu Müdürlüğü uzmanlarının 09.03.2015 tarihli raporu, konuyla ilgili faaliyeti etkilenen Kurum ve Kuruluşların görüşlerinin iletildiği yazılar; Eskişehir Valiliği'nin (Kadastro Müdürlüğü) 29.07.2015 tarih, 82953731(Sivrihisar)-821.99/836361 sayılı yazısı, 08.01.2016 tarih, 197 sayılı dosya inceleme raporu okundu, tescil fişi, koordinatlı sit sınırı paftası, sit sınırlarının aktarıldığı kadastral paftası, fotoğrafları ve dosyası incelendi, yapılan görüşmeler sonucunda;

Eskişehir İli, Günyüzü İlçesi, Mercan Mahallesi'nde yer alan Gayrimenkul Eski Eserler ve Anıtlar Yüksek Kurulu'nun 06.02.10982 tarih, A-3339 sayılı Kararı ile I. (Bir) Derece Arkeolojik Sit olarak tescilli, Eskişehir Kültür ve Tabiat Varlıklarını Koruma Bölge Kurulu'nun 24.02.2010 tarih, 4030 sayılı Kararı ile kadastral pafta üzerinden işaretli sit sınırları uygun bulunan Yağrı Höyük'ün güncellenen tescil fişi, koordinatlı sit paftası ve sit sınırlarının aktarıldığı kadastral paftasının uygun olduğuna; söz konusu alanda Kültür Varlıklarını Koruma Yüksek Kurulu'nun Arkeolojik Sitler, Koruma ve Kullanma Koşulları'na ilişkin 05.11.1999 gün, 658 sayılı İlke Kararı'ndaki I. (Bir) Derece Arkeolojik Sitlerle ilgili hükümlerin geçerli olduğuna ve bu hükümlerin geçiş dönemi koruma esasları ve kullanma koşulları olarak belirlenmesine; sit sınırları içerisinde Kurulumuzdan izinsiz herhangi bir fiziki ve inşai müdahalede bulunulmamasına karar verildi.



ESKİŞEHİR İLİ  
GÜNYÜZÜ İLÇESİ MERCAN MAHALLESİ  
YAĞRI HÖYÜK  
I. (BİR) DERECE ARKEOLOJİK SİTİ

..... I. (Bir) Derece Arkeolojik Sit Sınırı

T.C.  
KÜLTÜR VE TURİZM BAKANLIĞI  
ESKİŞEHİR KÜLTÜR VARLIKLARINI  
KORUMA BÖLGE KURULU'NUN  
14.01.2016 TARİH, 3761 SAYILI KARARI  
EKİDİR.

GÜNYÜZÜ  
MERCAN.



Harun TEZCAN  
Kadastro Teknisyeni



İl	Eskişehir
İlçe	Günyüzü
Mah/Köy	Mercan Mahallesi
Pafta	J27-B2
Ada	
Parsel	
Adı	Yağrı Höyük
Tür/Derece	Arkeolojik/I.(Bir) Derece
Projeksiyon	UTM 6 Derece
Datum	ED 50
Dom	33
Ölçek	Kroki
	●●● I. (Bir) Derece Arkeolojik Silt Sınırı

#### KOORDİNATLAR

NoktaNo	Y	X
N1	404059.773	4360211.544
N2	404114.864	4360204.577
N3	404155.275	4360186.928
N4	404185.295	4360157.144
N5	404184.780	4360126.587
N6	404174.946	4360098.050
N7	404145.363	4360076.434
N8	404112.816	4360069.601
N9	404089.064	4360069.892
N10	404049.569	4360087.781
N11	404029.843	4360139.680
N12	404038.221	4360189.150

T.C.  
KÜLTÜR VE TURİZM BAKANLIĞI  
ESKİŞEHİR KÜLTÜR VARLIKLARINI  
KORUMA BÖLGE KURULU'NUN  
14.01.2016 TARİH, 3761 SAYILI KARARI  
EKİDİR.

ASLI GİBİDİR

Sinan KOCA  
Bölge Kurulu Müdürü

HAZIRLAYAN

Murat ZORLU Özlem ÇAKAR KILIÇ  
Şehir Plancısı Arkeolog



AVRUPA KONSEYİ	KÜLTÜREL VARLIKLARI KORUMA ENVANTERİ K.V.K.E		SİT	ENVANTER NO:
TÜRKİYE	ESKİŞEHİR KÜLTÜR VARLIKLARINI KORUMA BÖLGE KURULU			HARİTA NO:
İli: Eskişehir	İlçesi: Günyüzü	Mahalle Veya Köyü: Mercan Mahallesi	Pafta: J27-B2	Ada: Parsel:
Adı: Yağrı Höyük				
GENEL TANIM: Yağrı Höyük, Yağrı Mahalle merkezinin 500m. kuzeybatısında yer almaktadır. 85 m çapında ve 2.5 m yüksekliğindeki yayvan höyük üzerinde (Frig (?) ve Roma, Bizans dönemlerine tarihlenebilecek malzeme grupları tespit edilmiştir.				
Şimdiki Tehkiler: Kaçak kazı tehlikesine açık.				
Şimdiki Durum: Arkeolojik alan çevresinde tarımsal faaliyetler ve yapılaşma devam etmektedir.			Koruma Derecesi: I. (Bir) Derece Arkeolojik Sit	
Sit Potansiyeli: I. (Bir) Derece Arkeolojik Sit			HAZIRLAYANLAR : TARİH: 08.01.2016	
Şimdiki Koruma: I. (Bir) Derece Arkeolojik Sit			Özlem ÇAKAR KILIÇ Arkeolog Murat Zorlu Şehir Plancısı	
Önerilen Koruma: Yerel yönetimler tarafından korunması			KONTROL EDEN: Sinan KOCA TARİH : 08.01.2016 Bölge Kurulu Müdürü	
Yayın Dizisi: Turan EFE, 1997, "1995 Yılında Kütahya, Bilecik ve Eskişehir İllerinde Yapılan Yüzey Araştırmaları", XIV. Araştırma Sonuçları Toplantısı, Ankara, s.215-232.			KURUL KARARLARI: G.E.E.A.Y.K. 06.02.10982 tarih, A 3339 sayılı tescil Kararı Eskişehir Kültür ve Tabiat Varlıklarını Koruma Bölge Kurulu'nun 24.02.2010 tarih, 4030 sayılı Kararı	
REVİZYON: GEEAYK ONAYI:				
Gözlemler:	Kurul İsmi:	Kurul Karar Tarihi:	Kurul Karar No:	

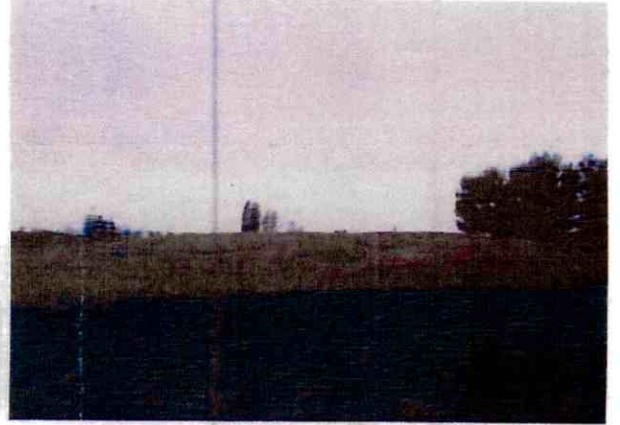
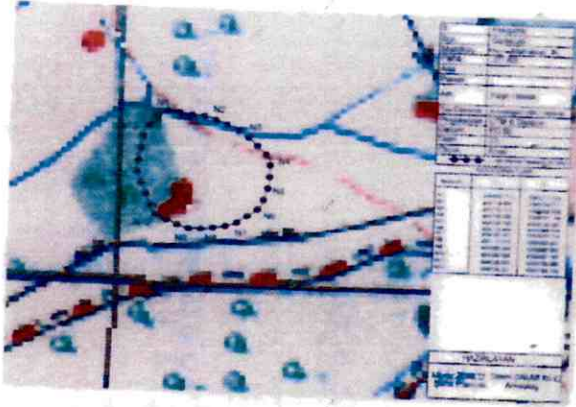

T.C.  
KÜLTÜR VE TURİZM BAKANLIĞI  
ESKİŞEHİR KÜLTÜR VARLIKLARINI  
KORUMA BÖLGE KURULU'NUN  
14.01.2016 TARİH, 3761 SAYILI KARARI  
EKİDİR.



EK: 5 - ESKİŞEHİR İLİ GÜNYÜZÜ İLÇESİ MERCAN MAHALLESİ  
YAĞRI HÖYÜK ARKEOLOJİK SİT ALANINDA KALAN PARSELLERİN LİSTESİ

İLÇE/MAHALLE	ADA	PARSEL	BEYANLAR HANESİNE YAZILACAK ŞERH
<b>Günyüzü/Mercan</b>		<b>385</b>	<b>"Bir Bölümü I. (Bir) Derece Arkeolojik Sit alanında kalmaktadır"</b>
Günyüzü/Mercan		372	"Bir Bölümü I. (Bir) Derece Arkeolojik Sit alanında kalmaktadır"
Günyüzü/Mercan		373	"Bir Bölümü I. (Bir) Derece Arkeolojik Sit alanında kalmaktadır"
Günyüzü/Mercan		390	"Bir Bölümü I. (Bir) Derece Arkeolojik Sit alanında kalmaktadır"