

T.C.
KÜLTÜR VE TURİZM BAKANLIĞI
Karabük Kültür Varlıklarını Koruma Bölge Kurulu
KARAR

Toplantı Tarihi ve No : 01/04/2016 181
Karar Tarihi ve No : 01/04/2016 2976

Toplantı Yeri
SAFRANBOLU

Zonguldak İli, Gökçebey İlçesi, Namazgah Köyü, 138 ada, 44 parselde yer alan lahit mezarın 1.derece arkeolojik sit alanı olarak tescil edilmesi önerisini konu alan Zonguldak Valiliği, İl Kültür ve Turizm Müdürlüğü'nün 24/08/2015 gün ve 2052 sayılı yazısı, konu hakkında Karabük Kültür Varlıklarını Koruma Bölge Kurulu Müdürlüğü uzmanlarının 18/12/2015 gün ve 1344 sayılı rapor formu ile ilgili kurumlardan alınan görüş yazıları okundu, ekleri incelendi, yapılan görüşmeler sonunda;

Zonguldak İli, Gökçebey İlçesi, Namazgah Köyü, 138 ada, 44 parselde yer alan lahit mezarın kararımız eki 1/1000 ölçekli harita belirendiği şekilde 1. derece arkeolojik sit alanı olarak tescil edilmesine, hazırlanan tescil fişinin onaylanmasına ve 138 ada 44 parselin tapu kütüğünün beyanlar hanesine "Bir Bölümü 1. Derece Arkeolojik Sit Alanıdır." şeklinde kayıt konulmasına,

Bu alanda gerçekleştirilecek her türlü uygulamanın yürürlükte bulunan ilke kararları ve mevzuat çerçevesince yürütülmesi gerektiğine, 2863 Sayılı Kültür ve Tabiat Varlıklarını Koruma Kanunu uyarınca, Arkeolojik sit alanlarına ilişkin yürürlükteki ilke kararlarında yer alan hususların geçiş dönemi yapılanma koşulları olarak belirlenmesine karar verildi.



1/25000 Ölçekli Pafta Adı : F28A3

ÖLÇEKSİZDİR.

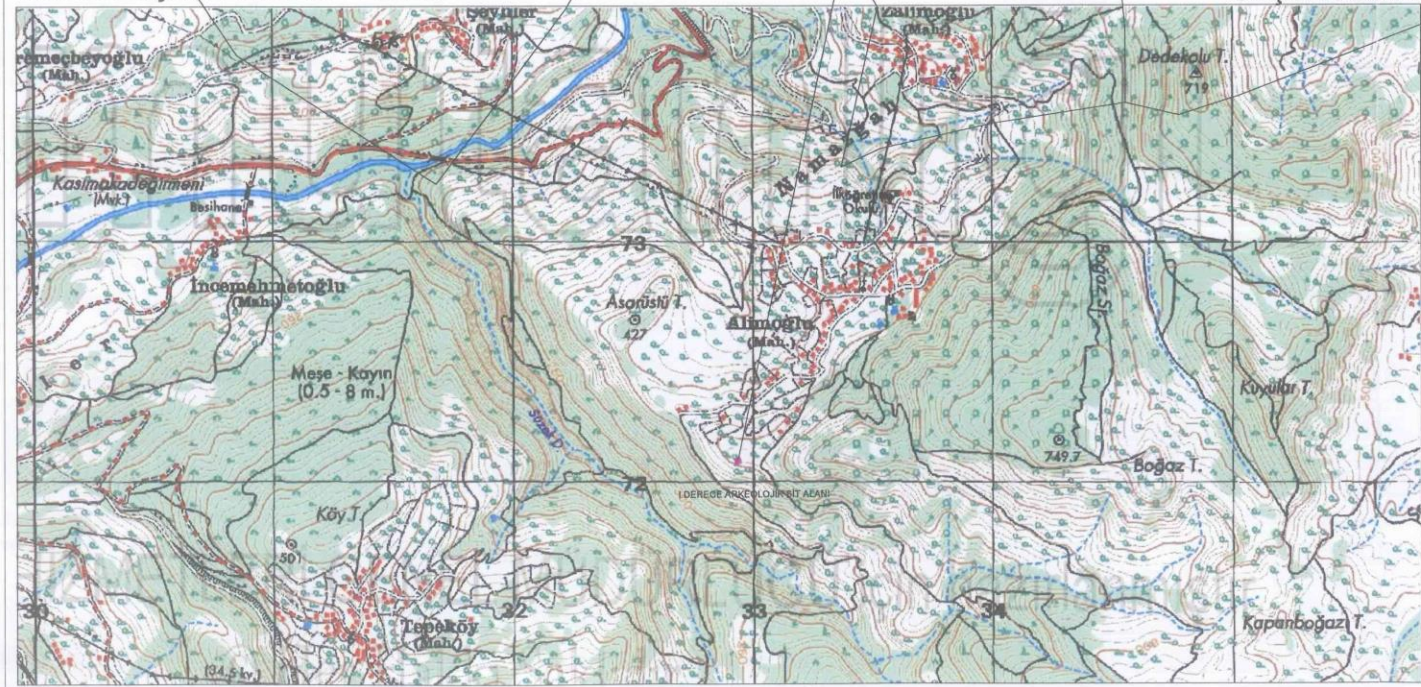

ZONGULDAK İLİ, GÖKÇEBEY İLÇESİ, NAMAĞAH KÖYÜ
LAHİT MEZAR VE I.DERECE ARKEOLOJİK SİT ALANI
SINIRLARINI GÖSTERİR KOORDİNE ÖZET ÇİZELGELERİ

Projeksiyon : UTM 3 Derece
Datum : ITRF 96

NoktaNo	Y	X
L1 (lahit)	432877.587	4573737.883
L2 (lahit)	432880.929	4573736.815
L3 (lahit)	432881.193	4573733.804
L4 (lahit)	432877.524	4573734.898
SİT1	432885.230	4573751.700
SİT2	432891.360	4573749.160
SİT3	432893.690	4573741.970
SİT4	432896.740	4573734.410
SİT5	432900.920	4573728.390
SİT6	432869.440	4573713.750
SİT7	432870.310	4573727.750
SİT8	432869.950	4573736.240
SİT9	432879.130	4573746.320

Projeksiyon : UTM 3 Derece
Datum : EUROPEAN 1950

NoktaNo	Y	X
L1 (lahit)	432904.606	4573923.101
L2 (lahit)	432907.948	4573922.033
L3 (lahit)	432908.212	4573919.023
L4 (lahit)	432904.543	4573920.117
SİT1	432912.249	4573936.918
SİT2	432918.379	4573934.378
SİT3	432920.709	4573927.188
SİT4	432923.759	4573919.628
SİT5	432927.939	4573913.608
SİT6	432896.459	4573898.968
SİT7	432897.329	4573912.968
SİT8	432896.969	4573921.458
SİT9	432906.149	4573931.538

Projeksiyon : UTM 6 Derece
Datum : EUROPEAN 1950

NoktaNo	Y	X
L1 (lahit)	432931.444	4572093.532
L2 (lahit)	432934.785	4572092.464
L3 (lahit)	432935.049	4572089.455
L4 (lahit)	432931.381	4572090.549
SİT1	432939.084	4572107.344
SİT2	432945.212	4572104.805
SİT3	432947.541	4572097.617
SİT4	432950.590	4572090.060
SİT5	432954.768	4572084.043
SİT6	432923.300	4572069.409
SİT7	432924.170	4572083.403
SİT8	432923.810	4572091.890
SİT9	432932.987	4572101.966