

**T.C.**  
**KÜLTÜR VE TURİZM BAKANLIĞI**  
**Karabük Kültür Varlıklarını Koruma Bölge Kurulu**  
**KARAR**

**Toplantı Tarihi ve No: 22.04.2016 185**  
**Karar Tarihi ve No: 22.04.2016 3030**

**Toplantı Yeri**  
**SAFRANBOLU**

Bartın İli, Merkez İlçe, Epçiler Köyü, Derbent Köyü ile Ulus İlçesi, Abdipaşa Beldesi, İbrahimderesi Köyü, 101 ada, 1 parselde Amasra Kaymakamlığı Müze Müdürlüğü'nün 08.01.2016 gün ve 17159162-165/16 sayılı yazısı, Karabük Kültür Varlıklarını Koruma Bölge Kurulu Müdürlüğü'nün 22.01.2016 gün ve 121 sayılı görüş yazısı ile söz konusu alana ilişkin kurum görüşlerini içeren; Bartın İl Özel İdaresi İmar ve Kentsel İyileştirme Müdürlüğü'nün 10.03.2016 gün ve 77548316-754-E.2503 sayılı yazısı, Orman ve Su İşleri Bakanlığı 10. Bölge Müdürlüğü'nün 12.03.2016 gün ve 17409426-045.01-56594 sayılı yazısı, Maden İşleri Genel Müdürlüğü'nün 03.03.2016 gün ve 20913469-101.29.02-E.408377 sayılı yazısı, Zonguldak Orman Bölge Müdürlüğü Kadastro ve Mülkiyet Şube Müdürlüğü'nün 14.04.2016 gün ve 76586251-255.02/E.805331 sayılı yazısı ile Karabük Kültür Varlıklarını Koruma Bölge Müdürlüğü'nün 19.04.2016 gün ve 441 sayılı yazısı okundu, ekleri incelendi, yapılan görüşmeler sonucunda;

Bartın İli, Merkez İlçesi, Epçiler Köyü ve Derbent Köyü ile Ulus İlçesi, Abdipaşa Beldesi, İbrahimderesi Köyü, 101 ada, 1 parselde Amasra Müze Müdürlüğünce tespit edilen kare planlı yapı kalıntısının bulunduğu alanın kararımız eki 1/10000 ölçekli harita sınırları gösterildiği şekli 1.derece arkeolojik sit alanı olarak tescil edilmesine, hazırlanan tescil fişinin onaylanmasına,

Bu alanlarda gerçekleştirilecek her türlü uygulamanın yürürlükte bulunan ilke kararları ve mevzuat çerçevesince yürütülmesi gerektiğine, Kültür ve Tabiat Varlıklarını Koruma Kanunu uyarınca, Koruma Amaçlı İmar Planı yapılıncaya kadar Arkeolojik sit alanlarına ilişkin yürürlükteki ilke kararlarında yer alan hususların geçiş dönemi koşulları olarak belirlenmesine karar verildi

BARTIN İLİ, MERKEZ İLÇE, EPÇİLER KÖYÜ-DERBENT KÖYÜ- ULUS İLÇESİ, İBRAHİMDERESİ KÖYÜ KADASTROLARI ORMAN ALANINDA YER ALAN ANTIK DÖNEM YAPI KALINTISI VE I.DERECE ARKEOLOJİK SİT ALANI SINIRLARINI GÖSTERİR 1/10000 ÖLÇEKLİ HARİTA

LEJANT

●●●●●●●●●● I. DERECE ARKEOLOJİK SİT ALANI SINIRI

ÇERDE KÖYÜ KADASTRO ÇALIŞMA ALANI

KARABÜK KÜLTÜR VARLIKLARINI KORUMA  
BÖLGE KURULUNUN  
22.10.2016 GÜNÜ VE 3030  
SAYILI KARARI EKİDİR. ÖLÇEK  
1/10000

I. DERECE ARKEOLOJİK SİT ALANI SINIRLARINI GÖSTERİR KOORDİNE ÖZET ÇİZELGELERİ			
UTM 6 DERECE EUROPEAN 1950		UTM 3 DERECE EUROPEAN 1950	
KALINTI ALANI		I. DERECE ARKEOLOJİK SİT ALANI	
NoktaNo	Y	X	
K1	457978.000	4603104.000	
K2	457982.000	4603096.000	
K3	457944.000	4603098.000	
K4	457959.000	4603111.000	
K5	457938.000	4603122.000	
K6	457945.000	4603132.000	
K7	457958.000	4603131.000	
K8	457969.000	4603123.000	
K9	457972.000	4603117.000	

UTM 6 DERECE EUROPEAN 1950		UTM 3 DERECE EUROPEAN 1950	
I. DERECE ARKEOLOJİK SİT ALANI		I. DERECE ARKEOLOJİK SİT ALANI	
NoktaNo	Y	X	
S1	458005.143	4603426.223	
S2	458224.190	4603310.950	
S3	458221.145	4603335.150	
S4	458095.743	4602880.910	
S5	457982.335	4602882.543	
S6	457844.802	4603147.433	
S7	457774.910	4603348.480	

UTM 3 DERECE EUROPEAN 1950		I. DERECE ARKEOLOJİK SİT ALANI	
NoktaNo	Y	X	
K1	457991.184	4604945.916	
K2	457845.176	4604936.975	
K3	457827.171	4604939.976	
K4	457823.189	4604932.981	
K5	457821.168	4604933.986	
K6	457828.171	4604973.990	
K7	457841.176	4604973.990	
K8	457822.181	4604984.986	
K9	457855.182	4604985.984	

(ED50-6Derece)  
4 604 500

(ED50-6Derece)  
4 604 000

EPÇİLER KÖYÜ KADASTRO ÇALIŞMA ALANI

İBRAHİMDERESİ KÖYÜ KADASTRO ÇALIŞMA ALANI

(ED50-6Derece)  
4 603 500

(ED50-6Derece)  
4 603 000

(ED50-6Derece)  
4 602 500

DERBENT KÖYÜ KADASTRO ÇALIŞMA ALANI

I. DERECE ARKEOLOJİK SİT ALANI

KALINTILAR

ORMAN

ORMAN

101

1/25000 ÖLÇEKLİ PAFTA ADI E29D1-E29D2 ÖLÇEKSİZDİR. YER BULDURU AMACIYLA EKLENMİŞTİR.

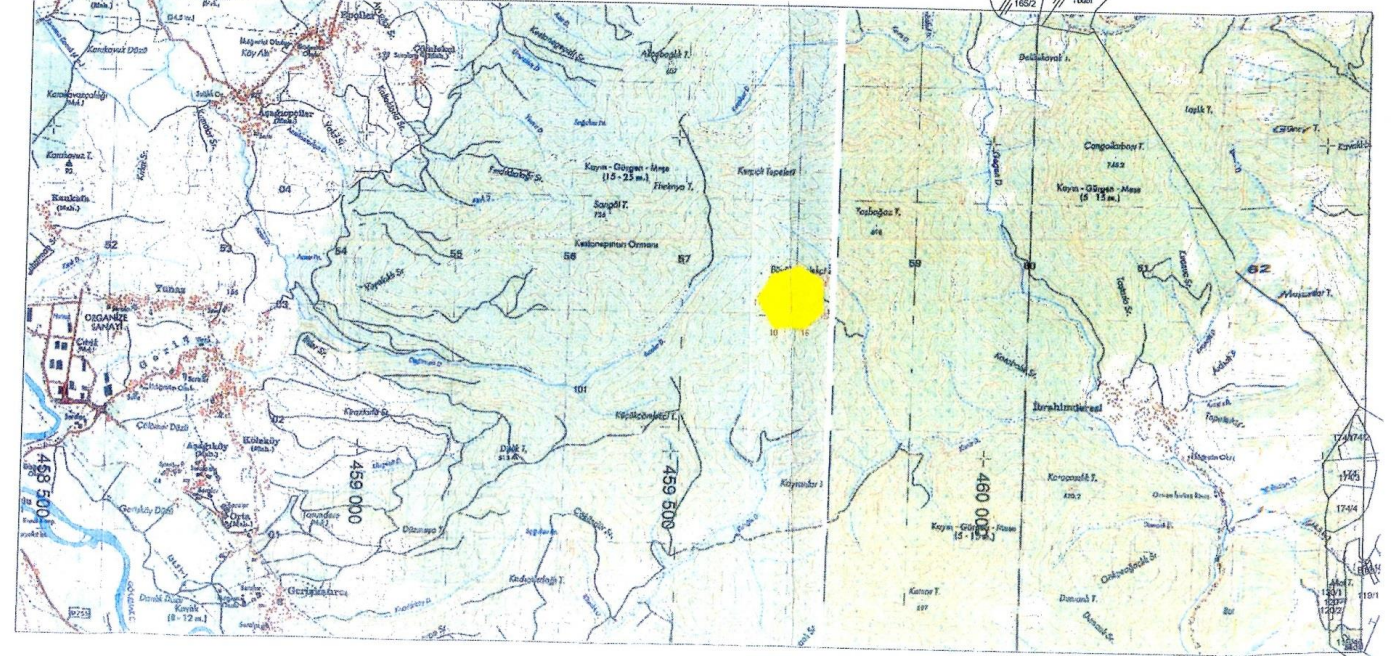

ASLI GİBİDİR  
Mustafa SUCU  
Müdür

Salih YAYMACI  
Harita Mühendisi