

T.C.
KÜLTÜR VE TURİZM BAKANLIĞI
İstanbul I Numaralı Kültür Varlıklarını
Koruma Bölge Kurulu

Toplantı Tarihi ve No :24.11.2016/227
Karar Tarihi ve No :24.11.2016/2133

Toplantı Yeri
İSTANBUL

KARAR

İstanbul İli, Bakırköy İlçesi, Zeytinlik Mahallesi, 24 pafta, 61 ada, 1 parsel sayılı, Devlet Demir Yolları ve Limanları İşletmesi Genel Müdürlüğü mülkiyetine ait, 138,965.00 m2 yüzölçümlü, “Yenimahalle Bakırköy İstasyon Binaları ve Temilat ve Demiryolu” vasıflı, 08.03.2004 t.t. 1/1000 ölçekli Bakırköy Merkez Uygulama İmar Planında “Özel Proje Alanı”nda kalan, herhangi bir sit alanında kalmayan, üzerinde 12.06.1991 tarih 2740 sayılı, 06.05.1998 tarih 9937 sayılı, 22.12.2004 tarih 357 sayılı, 18.08.2009 tarih 89 sayılı, 10.10.2013 tarih 750 sayılı Kurul kararları ile tescil edilen yedi adet kültür varlığı bulunan parselde, Bakırköy İstasyon Giriş Yapısı Taşıma ve Restorasyon Projesinin uygulama işleri gerçekleştirileceğinden söz konusu yerde bulunan taş kemerin kaldırılması talep edilen Ulaştırma Denizcilik ve Haberleşme Bakanlığı Altyapı Yatırımları Genel Müdürlüğü DLH Marmaray (İstanbul) Bölge Müdürlüğü'nün 29.08.2016 tarih E.2493 sayılı yazısı, hazırlanan uzman raporu okundu, 379 nolu işlem dosyası incelendi, Kurulumuzun 10.11.2016 tarih ve 2105 sayılı kararı gereği 17.11.2016 tarihinde Kurulumuz üyelerince yerinde incelendi, yapılan görüşmeler sonucunda;

İstanbul İli, Bakırköy İlçesi, Zeytinlik Mahallesi, 24 pafta, 61 ada, 1 parseldeki taş kemer yapısının kaldırılmasının uygun olmadığına, taş kemerin 2863 sayılı Yasanın 6.maddesindeki özellikleri taşıdığından korunması gerekli kültür varlığı olarak tescil edilmesine, koruma grubunun II.grup olarak belirlenmesine, yapıya ait rölöve, restitüsyon ve restorasyon projelerinin Kurulumuza iletilmesine karar verildi.

AVRUPA KONSEYİ	DOĞAL VE KÜLTÜREL VARLIKLARI KORUMA ENVANTERİ	D.K.V.K.E.	ANIT	ENVANTER NO: -											
TÜRKİYE	KÜLTÜR VARLIKLARI VE MÜZELER GENEL MÜDÜRLÜĞÜ			HARİTA NO:											
İL: İSTANBUL	İLÇESİ: BAKIRKÖY	MAHALLE KÖY VEYA MEVKİ: ZEYTİNLİK MAHALLESİ	ANITSAL	-											
CADDE/ SOKAK VE KAPI NO: FAHİR KORUTÜRK CADDESİNİ GENÇLER CADDESİ VE MEYDANA BAĞLAYAN KISIM	KADASTRO PAFTA:24	ADA:61	PARSEL:1	SİVİL											
ADİ: TAŞ KEMERLİ YAPI	YAPTIRAN:	YAPAN:	MİMARİ ÇAĞI (USLUP):	ÇEVREYE AYKIRI											
	YAPIM TARİHİ:	KİTABE:	VAKFIYE:												
GENEL TANIM : BAKIRKÖY İSTASYON SAHASI İÇERİSİNDE YER ALAN BASIK KEMERLİ, TONOZ ÖRTÜ SİSTEMİNE SAHİP TAŞ MALZEMELİ KEMERLİ YAPI.															
KORUMA DURUMU	A	İYİ	TAŞI YICI YAPI	A	DIŞ YAPI	A	ÜST YAPI	A	İÇ YAPI	A	SÜSLEME ELEMANLARI	A	RUTUBET	A	YOK
	B	ORTA		B		B		B		B		B		B	İZİ VAR
	C	FENA		C		C		C		C		C		C	ÖNEMLİ
VAZİYET PLANI :					FOTOĞRAF :										
															
GÖZLEMLER : TAŞ KEMERLİ YAPININ BATI KISMI NET OLARAK GÖRÜLMÜKLE BİRLİKTE DOĞU KISMI VE İÇERİSİNDE MUHDES YAPI ELEMANLARI BULUNMAKTADIR.YAPININ MUHDESLELERİNDEN ARINDIRILIP ÖZGÜN HALİNİN ORTAYA ÇIKARILMASI GEREKMEKTEDİR.															
BUGÜNKÜ SAHİBİ: DEVLET DEMİR YOLLARI VE LİMANLARI İŞLETMESİ GENEL MÜDÜRLÜĞÜ					BAKIMINDAN SORUMLU OLMASI GEREKEN KURULUŞ : DEVLET DEMİR YOLLARI VE LİMANLARI İŞLETMESİ GENEL MÜDÜRLÜĞÜ										
YAPILAN ONARIMLAR :															
AYRINTILI TANIM :															
Zeytinlik Mahallesi 61 Ada, 1 Parselde, Bakırköy İstasyon Sahasında, Fahri Korutürk Caddesi'ni Gençler Caddesi ve Meydana bağlayan yaya üst geçidinin güney ayağının altında yer almaktadır. Eski fotoğraflarından yaya geçidi olarak kullanıldığı görülen kemerli yapının zamanla işlevini yitirerek etrafında ve iç kısmında muhdes yapılar yapıldığı ve görülmez hale geldiği anlaşılmaktadır. Üst geçidin güney ayağındaki muhdes yapıların kaldırılması sonucunda meydana çıkan basık kemerli yapı, kesme taş malzemeli ve tonoz örtü sistemine sahiptir.															
TEKNİK BİLGİLER															
SU															
ELEKTRİK															
ISITMA															
KANALİZASYON															
ORJİNAL KULLANIMI : TAŞ KEMERLİ YAPI															
BUGÜNKÜ KULLANIMI : -															
ÖNERİLEN KULLANIMI : -															
HAZIRLAYANLAR :															
BURÇİN COŞKUN															
HARİTA MÜHENDİSİ															
AHMET GÜBEL															
SAYAT TARİHÇİSİ															
SÖZ KONUSU PARSEL; 08.03.2004/23.12.2008 T.T. 1/1000 ÖLÇEKLİ BAKIRKÖY MERKEZ UYGULAMA İMAR PLANINDA ÖZEL PROJE ALANINDA KALMAKTADIR.															
YAYIN DİZİNİ :-															
EKLER :															
RAPOR															
FOTOĞRAF															
RÖLÖVE															
RESTİTÜSYON PROJESİ															
RESTORASYON PROJESİ															
HARİTA															
KROKİ															
KİTABE															
VAKFIYE															
KONTROL EDEN: AHMET LATİFOĞLU															
MÜDÜR V.															
24/ 11/2016															
KURUL ONAYI NO: 2133															
İST. I NUMARALI K.V.K. B. KURULU															
24/11 /2016															
REVİZYON :															
24.11.2016 TARİH 2133 SAYILI KARARI İLE KORUNMASI GEREKLİ TAŞINMAZ KÜLTÜR VARLIĞI OLARAK TESCİL EDİLEREK ,KORUMA GRUBU II.GRUP OLARAK BELİRLENMİŞTİR.															

Handwritten signatures and stamps at the bottom of the document, including a large blue stamp of the Ministry of Culture and Tourism.

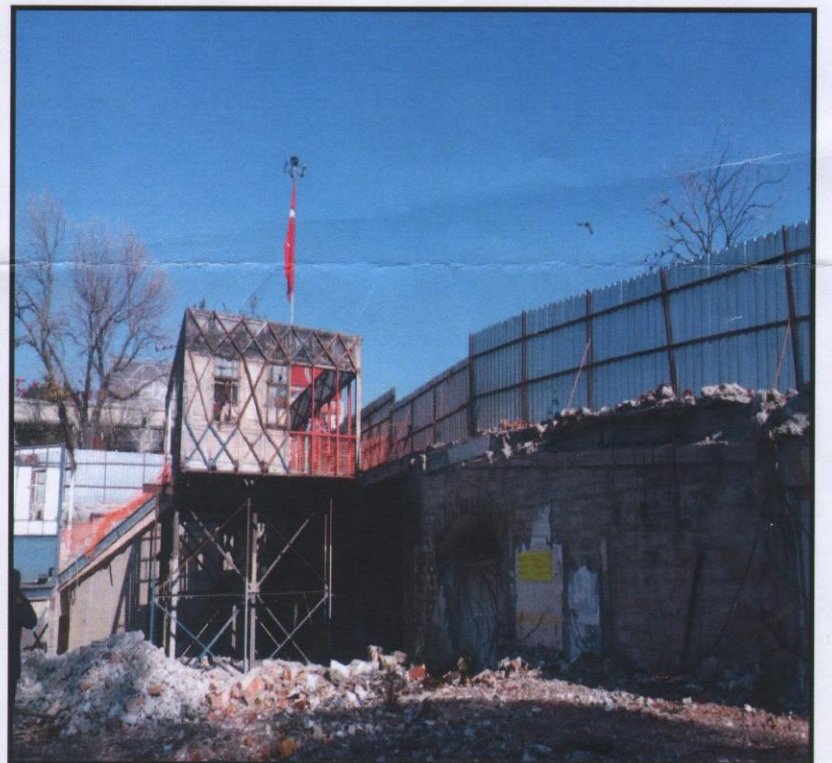
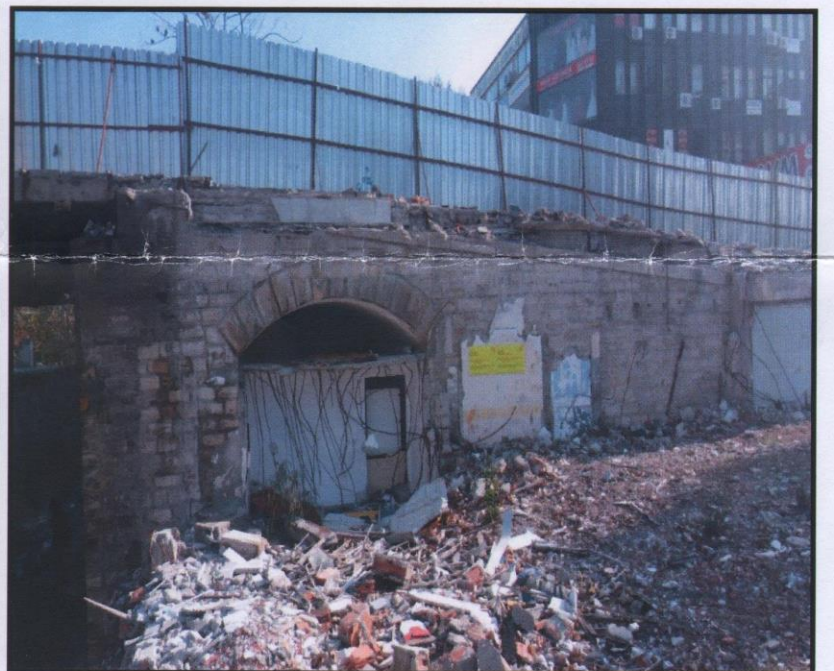

[Handwritten signature] B. AL
*M