

**T.C.**  
**KÜLTÜR VE TURİZM BAKANLIĞI**  
**ESKİŞEHİR KÜLTÜR VARLIKLARINI KORUMA BÖLGE KURULU**

**KARAR**

**Toplantı Tarih ve no:** 29.09.2016 - 207  
**Karar Tarih ve no :** 29.09.2016 - 4454

**Toplantı Yeri**  
**ESKİŞEHİR**

Eskişehir İli, Alpu İlçesi, Bozan Mahallesi'nde tespit edilen Akbayır Mevkii Yamaç Yerleşimi'nin tesciline esas hazırlanan bilgi ve belgelerin değerlendirilmesi istemine ilişkin Eskişehir Kültür Varlıklarını Koruma Bölge Kurulu Müdürlüğü uzmanlarının 13.04.2016 tarihli raporu, ilgili kurum görüşlerinin iletildiği yazılar, Eskişehir Valiliğinin (Kadastro Müdürlüğü) 12.08.2016 tarih, 82953731-821.99/E.1827606 sayılı yazısı, Enerji ve Tabii Kaynaklar Bakanlığının (Maden İşleri Genel Müdürlüğü) 27.07.2016 tarih, 20913469-101.29.02-E.426028 sayılı yazısı, 26.09.2016 tarih, 8594 sayılı dosya inceleme raporu ve hazırlanan geçiş dönemi koruma esasları ve kullanma koşulları okundu, koordinatlı sit sınırı paftası, sit sınırlarının aktarıldığı kadastral pafta, tescil fişi, fotoğrafları ve dosyası incelendi, yapılan görüşmeler sonucunda;

Eskişehir İli, Alpu İlçesi, Bozan Mahallesi'nde tespit edilen ve 2863 sayılı Kanun'un 6. Maddesi kapsamında korunması gerekli kültür varlıklarından olan alanın "Akbayır Mevkii Yamaç Yerleşimi" adıyla III.(Üç) Derece Arkeolojik Sit alanı olarak tesciline, hazırlanan tescil fişi, koordinatlı sit sınırı paftası ve sit sınırlarının aktarıldığı kadastral paftanın uygun olduğuna; söz konusu alanda Kültür Varlıklarını Koruma Yüksek Kurulu'nun Arkeolojik Sitler, Koruma ve Kullanma Koşulları'na ilişkin yürürlükteki İlke Kararı'nın ilgili hükümlerin geçerli olduğuna ve söz konusu sit sınırlarına ilişkin yürürlükteki İmar Yönetmeliğine göre hazırlanan geçiş dönemi koruma esasları ve kullanma koşullarının uygun olduğuna, alanda kolluk kuvvetlerince gerekli güvenlik önlemlerinin artırılmasına ve Kurulumuzdan izinsiz herhangi bir fiziki ve inşai müdahalede bulunulmamasına karar verildi.

İli :Eskişehir  
İlçesi :Alpu  
Mahallesi :Bozan  
Dairesel Planlı Yapı Tespit, Tescil ve  
Sit Sınırı



1/KROKİ

... .. III. (ÜÇ) DERECE ARKEOLOJİK SİT SINIRI

ESKİŞEHİR KÜLTÜR VARLIKLARINI  
KORUMA BÖLGE KURULU'NUN  
29.09.2016 TARİH VE 4454 SAYILI KARARI

EKİDİR

ASLI GİBİDİR  
Onur YILDIRIM  
BÖLGE KURULU MÜDÜR V.

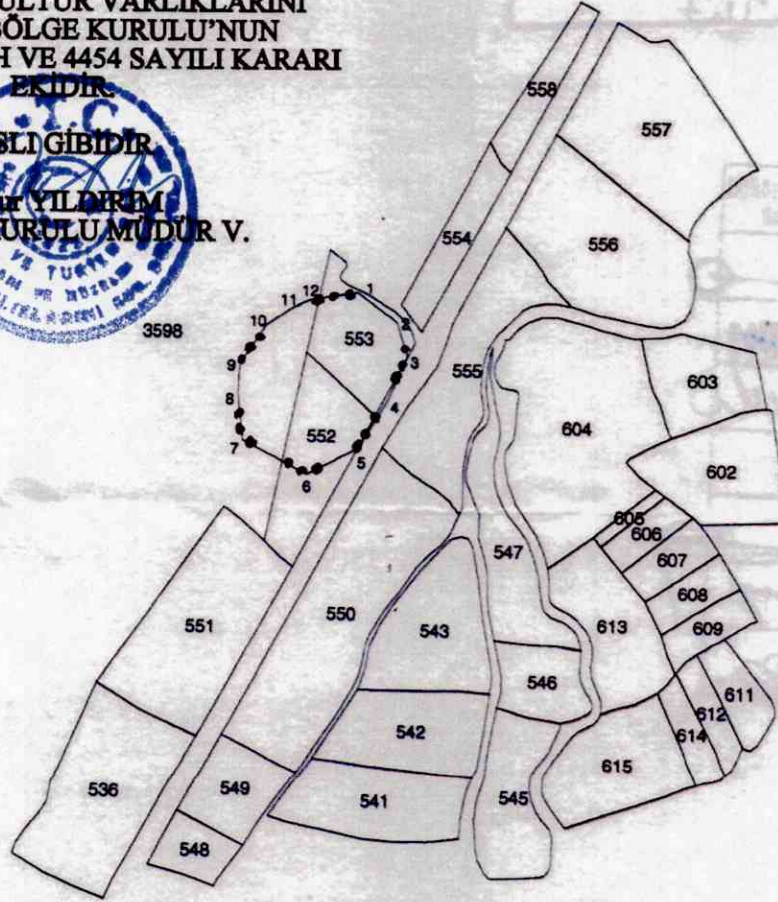

Nokta No	Y	X
1	593604.44	4408334.01
2	593640.52	4408307.39
3	593650.77	4408275.83
4	593632.42	4408232.78
5	593605.20	4408188.48
6	593558.41	4408163.26
7	593499.21	4408194.57
8	593494.59	4408237.90
9	593496.22	4408266.39
10	593520.18	4408302.68
11	593545.00	4408319.13
12	593560.86	4408326.81

Adem DAĞ  
Kadastro Teknisyeni



# KOORDİNATLI ARKEOLOJİK SİT SINIRI KROKİSİ

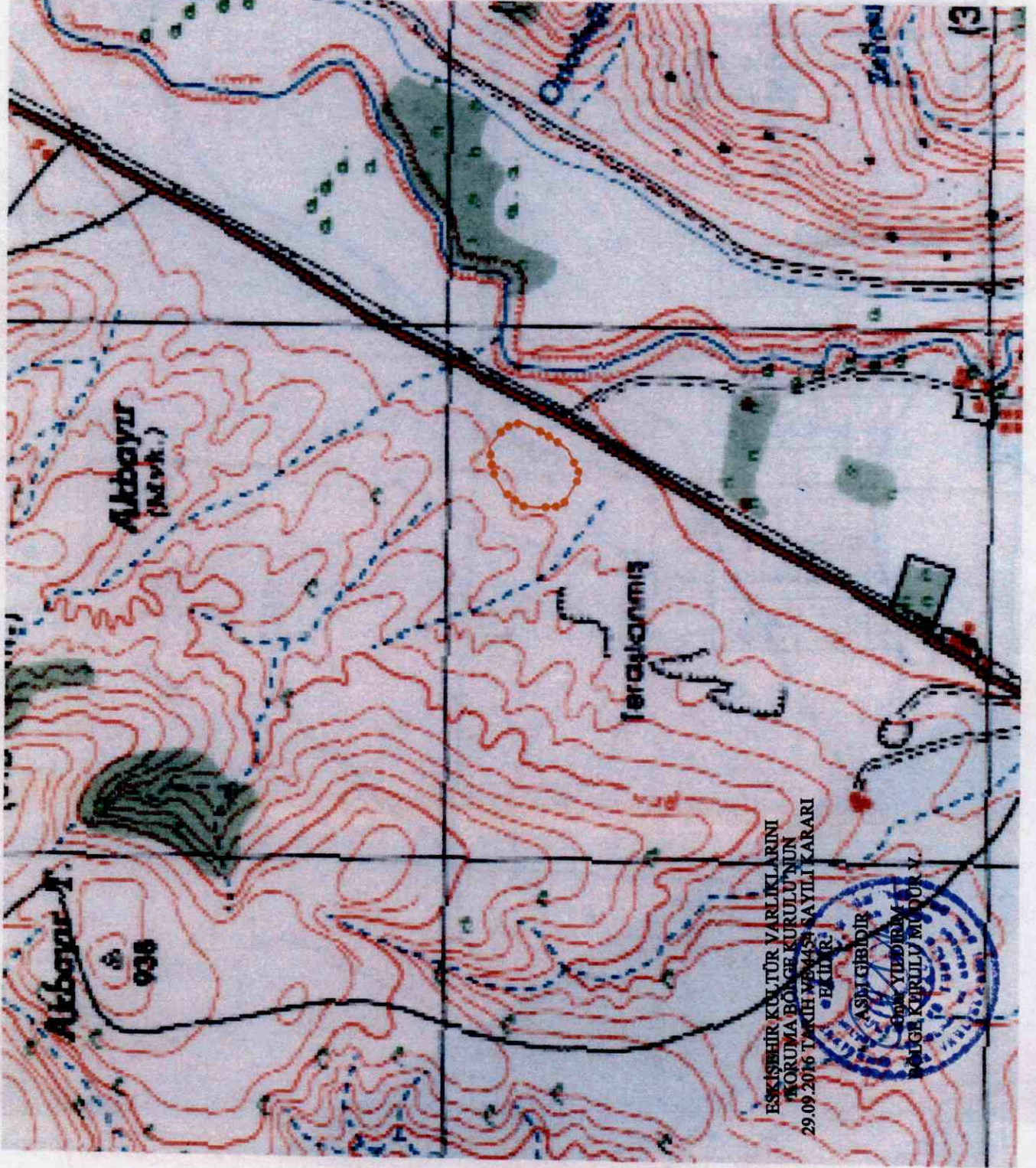

ESKİŞEHİR KÜLTÜR VARLIKLARINI  
KORUMA BÖLGE KURULU'NUN  
29.09.2016 TARİHİNDE 453 SAYILI KARARI  
BİLENDİRİLMİŞTİR.



İl	: Eskişehir
İlçe	: Alpu
Mahalle	: Bozan
Pafta	: 126-A4
Adı	: Akbayır Mevkii Yamaç Yerleşimi
Tür/Derece	: III.(Üç) Der. Arkeolojik Sit
Projeksiyon	: UTM 6 Derece
Datum	: ED50
Dom	: 33
Ölçek	: 1/Kroki
	: III.(Üç) Derece Ark. Sit Sınırı

## Öneri III.(Üç) Derece Sit Sınırı Koordinat Listesi

NoktaNo	Y	X
1	338778.672	4407923.137
2	338813.839	4407895.322
3	338823.020	4407863.744
4	338803.204	4407821.048
5	338774.557	4407777.687
6	338726.955	4407754.048
7	338668.848	4407787.328
8	338665.660	4407830.781
9	338668.266	4407859.193
10	338693.424	4407894.655
11	338718.778	4407910.262
12	338734.882	4407917.405

### Hazırlayanlar

Volkan İNAN  
Şehir Plancısı

Nedret BAYBOŞAN  
Arkeolog



AVRUPA KONSEYİ	KÜLTÜREL VARLIKLARI KORUMA ENVANTERİ K.V.K.E		SİT	ENVANTER NO:	
TÜRKİYE	ESKİŞEHİR KÜLTÜR VARLIKLARINI KORUMA BÖLGE KURULU			HARİTA NO:	
İli: Eskişehir	İlçesi: Alpu	Mahalle veya Köyü: Bozan Mahallesi	Pafta:	Ada:	Parsel:
Adı:	Akbayır Mevkii Yamaç Yerleşimi				
<b>GENEL TANIM:</b> Eskişehir İli, Alpu İlçesi, Bozan Mahallesi, Akbayır Mevkii'nde yer alan Akbayır Mevkii Yamaç Yerleşimi III.(Üç) Derece Arkeolojik Siti, Bozan Mahallesi kavşağını geçtikten yaklaşık 1100 metre sonra Mihaliçcik yolunun kuzeybatı bitişiğinde yer almaktadır. Hafif eğimli bir yamaç üzerinde yer alan Akbayır Mevkii Yamaç Yerleşimi'nde çok sayıda günlük kullanım kap parçası ve kaba seramikler gözlemlenmektedir.					
<b>Koruma Şimdiki Tehlikeler:</b> Korunmasız. Tarımsal faaliyetler.					
Şimdiki Durum:			Koruma Derecesi: III. (Üç) Derece Arkeolojik Sit		
<b>Sit Potansiyeli:</b> <b>ESKİŞEHİR KÜLTÜR VARLIKLARINI KORUMA BÖLGE KURULU'NUN</b> <b>29.09.2016 TARİHİ VE 4434 SAYILI KARARI</b> <b>EKİDİR</b>			<b>HAZIRLAYANLAR :</b> TARİH: 21.09.2016  Necdet BAYBOSTAN Arkeolog  Özlem ÇAKAR KILIÇ Arkeolog		
<b>Şimdiki Koruma:</b> Korunmasız.			<b>Önerilen Koruma:</b> Kolluk kuvvetlerince gerekli güvenlik tedbirlerinin alınması.		
Yayın Dizisi: -			<b>KONTROL EDEN:</b> Onur YILDIRIM <b>TARİH :</b> 21.09.2016 Bölge Kurulu Müdürü V.		
Gözlemler:			<b>KURUL KARARLARI:</b>  <b>REVİZYON:</b> GEEAYK ONAYI		
Kurul İsmi: Kurul Karar Tarihi:Kurul Karar No:					

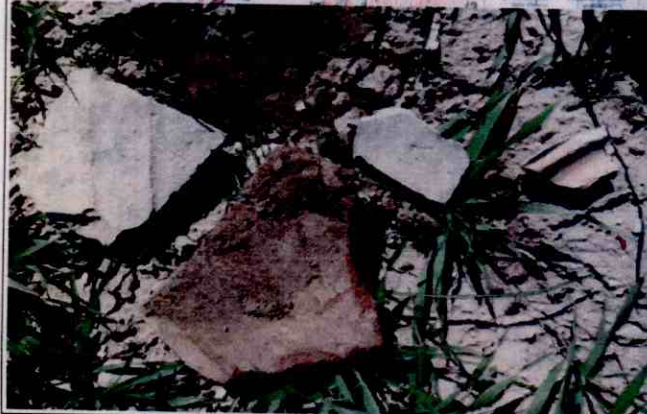



ESKİŞEHİR İLİ, ALPU İLÇESİ, BOZAN MAHALLESİ AKBAYIR MEVKİİ YAMAÇ YERLEŞİMİ III.(ÜÇ) DERECE ARKEOLOJİK SİT ALANINDA KALAN PARSELLERİN LİSTESİ		
İLÇE/KÖY	PARSEL	BEYANLAR HANESİNE YAZILACAK ŞERH
		"Bir Bölümü III.(Üç) Derece Arkeolojik Sit alanında kalmaktadır"
Eskişehir İli-Alpu İlçesi-Bozan Mahallesi	552	"Bir Bölümü III.(Üç) Derece Arkeolojik Sit alanında kalmaktadır"
Eskişehir İli-Alpu İlçesi-Bozan Mahallesi	553	"Bir Bölümü III.(Üç) Derece Arkeolojik Sit alanında kalmaktadır"
Eskişehir İli-Alpu İlçesi-Bozan Mahallesi	3598	"Bir Bölümü III.(Üç) Derece Arkeolojik Sit alanında kalmaktadır"