

T.C.
KÜLTÜR VE TURİZM BAKANLIĞI
ESKİŞEHİR KÜLTÜR VARLIKLARINI KORUMA BÖLGE KURULU

KARAR

Toplantı Tarih ve no: 29.09.2016 - 207
Karar Tarih ve no : 29.09.2016 - 4452

Toplantı Yeri
ESKİŞEHİR

Eskişehir İli, Alpu İlçesi, Ağaçhisar Mahallesi'nde tespit edilen Malhöyüğü Düzü Nekropolü'nün tesciline esas hazırlanan bilgi ve belgelerin değerlendirilmesi istemine ilişkin Eskişehir Kültür Varlıklarını Koruma Bölge Kurulu Müdürlüğü uzmanlarının 13.04.2016 tarihli raporu, ilgili kurum görüşlerinin iletildiği yazılar, Eskişehir Valiliğinin (Kadastro Müdürlüğü) 11.08.2016 tarih, 82953731-821.99-E.1819304 sayılı yazısı, Enerji ve Tabii Kaynaklar Bakanlığının (Maden İşleri Genel Müdürlüğü) 27.07.2016 tarih, 20913469-101.29.02-E.426028 sayılı yazısı, 26.09.2016 tarih, 8591 sayılı dosya inceleme raporu ve hazırlanan geçiş dönemi koruma esasları ve kullanma koşulları okundu, koordinatlı sit sınırı paftası, sit sınırlarının aktarıldığı koordinatlı kadastral pafta, tescil fişi, fotoğrafları ve dosyası incelendi, yapılan görüşmeler sonucunda;

Eskişehir İli, Alpu İlçesi, Ağaçhisar Mahallesi'nde tespit edilen ve 2863 sayılı Kanun'un 6. Maddesi kapsamında korunması gerekli kültür varlıklarından olan alanın "Malhöyüğü Düzü Nekropolü" adıyla I.(Bir) Derece Arkeolojik Sit alanı olarak tesciline, hazırlanan tescil fişi, koordinatlı sit sınırı paftası ve sit sınırlarının aktarıldığı koordinatlı kadastral paftanın uygun olduğuna; söz konusu alanda Kültür Varlıklarını Koruma Yüksek Kurulu'nun Arkeolojik Sitler, Koruma ve Kullanma Koşulları'na ilişkin yürürlükteki İlke Kararı'nın ilgili hükümlerin geçerli olduğuna ve söz konusu sit sınırlarına ilişkin yürürlükteki İmar Yönetmeliğine göre hazırlanan geçiş dönemi koruma esasları ve kullanma koşullarının uygun olduğuna, alanda kolluk kuvvetlerince gerekli güvenlik önlemlerinin artırılmasına ve Kurulumuzdan izinsiz herhangi bir fiziki ve inşai müdahalede bulunulmamasına karar verildi.

İli :Eskişehir
İlçesi :Alpu
Mahallesi :Ağaçhisar
Dairesel Planlı Yapı Tespit, Tescil ve
Sıt Sınırı

N

1/KROKI

..... I. (BİR) DERECE ARKEOLOJİK SİT SINIRI

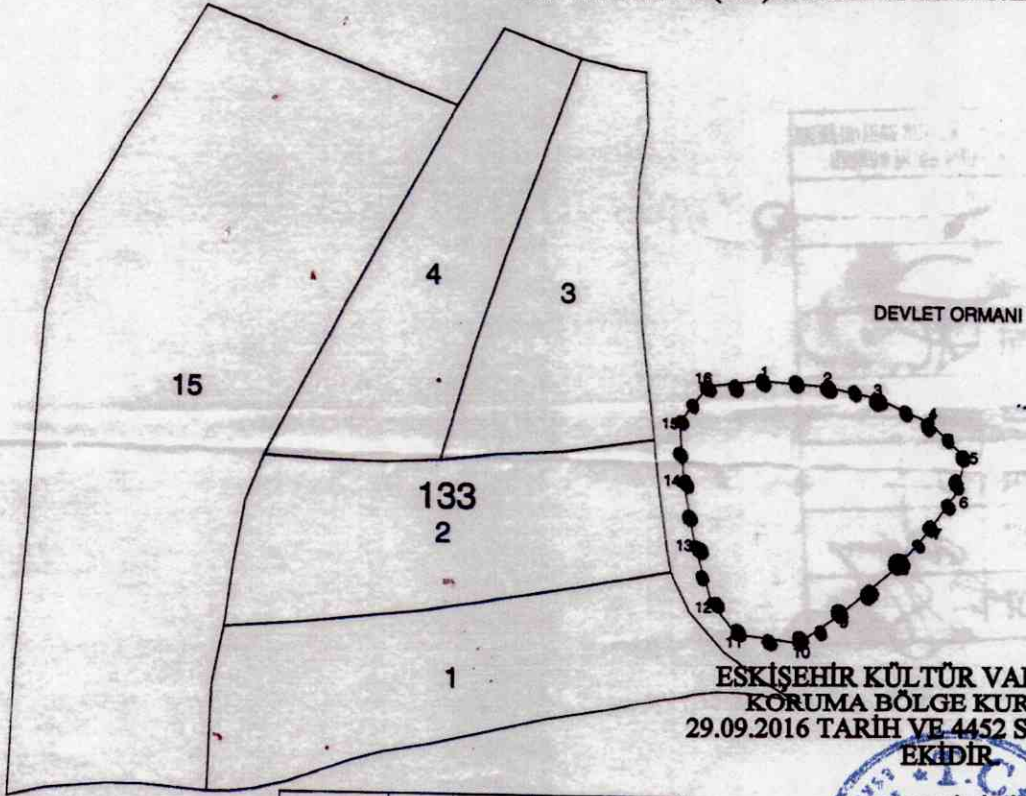

ESKİŞEHİR KÜLTÜR VARLIKLARINI
KORUMA BÖLGE KURULU'NUN
29.09.2016 TARİH VE 4452 SAYILI KARARI
EKİDİR.

NoktaNo	Y	X
1	595752.28	4410311.04
2	595785.13	4410308.54
3	595810.42	4410302.76
4	595835.86	4410290.99
5	595853.68	4410273.48
6	595851.01	4410256.99
7	595837.24	4410236.65
8	595821.76	4410218.12
9	595792.21	4410191.94
10	595771.90	4410177.44
11	595740.87	4410181.28
12	595728.65	4410197.21
13	595720.06	4410226.06
14	595714.39	4410257.99
15	595711.90	4410289.11
16	595725.63	4410308.04

ASLI GIBİDİR
ÖZEL YILDIRIM
BÖLGE KURULU MÜDÜR V.

R. Barış COŞKUN
Kadastro Teknikyeni

COORDINATLI A.KEOLOJIK SİT SINIRI KROKİSİ

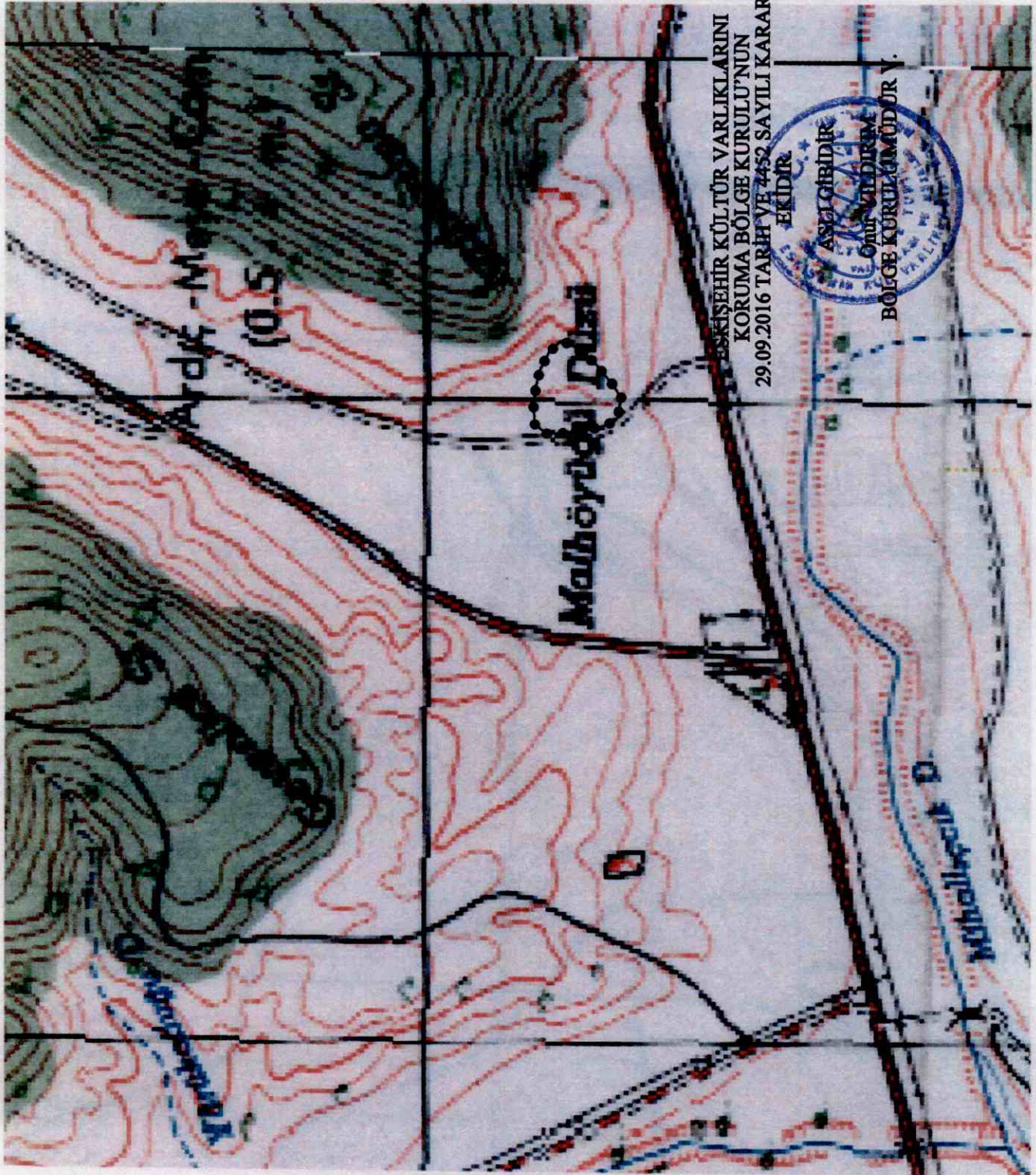

İl	:	Eskişehir
İlçe	:	Alpu
Mahalle	:	Ağaçlılar
Pafta	:	126-A4
Adı	:	Malhöyüğü Düzü Mevkii Nekropolü
Tür/Derece	:	1.(Bir) Der. Arkeolojik Sit
Projeksiyon	:	UTM 6 Derece
Datum	:	ED50
Dom	:	33
Ölçek	:	1/Kroki
●●●●●●	:	1. (Bir) Derece Ark. Sit Sınırı

I.(Bir) Derece Sit Sınırı

Koordinat Listesi

NoktaNo	Y	X
1	338991.193	4409826.691
2	339023.925	4409823.091
3	339049.005	4409816.469
4	339074.035	4409803.852
5	339091.254	4409785.757
6	339088.034	4409769.378
7	339073.592	4409749.509
8	339057.500	4409731.512
9	339027.097	4409706.341
10	339006.316	4409692.537
11	338975.436	4409697.418
12	338963.764	4409713.737
13	338956.140	4409742.855
14	338951.553	4409774.949
15	338950.097	4409806.127
16	338964.456	4409824.593

Hazırlayanlar

H
Volkan İNAN
Şehir Plancısı

Nepdet BAYBOSTAN
Arkeolog

