

T.C.
KÜLTÜR VE TURİZM BAKANLIĞI
ESKİŞEHİR KÜLTÜR VARLIKLARINI KORUMA BÖLGE KURULU

KARAR

Toplantı Tarih ve no: 29.09.2016 - 207
Karar Tarih ve no : 29.09.2016 - 4455

Toplantı Yeri
ESKİŞEHİR

Eskişehir İli, Sivrihisar İlçesi, Elcik Mahallesi'nde tespit edilen İnönü Mevkii Kaya Mekanı'nın tesciline esas hazırlanan bilgi ve belgelerin değerlendirilmesi istemine ilişkin Eskişehir Kültür Varlıklarını Koruma Bölge Kurulu Müdürlüğü uzmanlarının 31.05.2016 tarihli raporu, ilgili kurum görüşlerinin iletildiği yazılar, Eskişehir Valiliğinin (Kadastro Müdürlüğü) 18.08.2016 tarih, 82953731(Sivrihisar)-821.99-E.1870433 sayılı yazısı, 26.09.2016 tarih, 8593 sayılı dosya inceleme raporu okundu, koordinatlı sit sınırı paftası, sit sınırlarının aktarıldığı kadastral pafta, tescil fişi, fotoğrafları ve dosyası incelendi, yapılan görüşmeler sonucunda;

Eskişehir İli, Sivrihisar İlçesi, Elcik Mahallesi'nde tespit edilen ve 2863 sayılı Kanun'un 6. Maddesi kapsamında korunması gerekli kültür varlıklarından olan alanın "İnönü Mevkii Kaya Mekanı" adıyla I.(Bir) Derece Arkeolojik Sit alanı olarak tesciline, hazırlanan tescil fişi, koordinatlı sit sınırı paftası ve sit sınırlarının aktarıldığı kadastral paftanın uygun olduğuna; söz konusu alanda Kültür Varlıklarını Koruma Yüksek Kurulu'nun Arkeolojik Sitler, Koruma ve Kullanma Koşulları'na ilişkin yürürlükteki İlke Kararı'nın ilgili hükümlerinin geçerli olduğuna ve bu hükümlerin geçiş dönemi koruma esasları ve kullanma koşulları olarak belirlenmesine, alanda kolluk kuvvetlerince gerekli güvenlik önlemlerinin artırılmasına ve Kurulumuzdan izinsiz herhangi bir fiziki ve inşai müdahalede bulunulmamasına karar verildi.

1. I. (BİR) DERECE ARKEOLOJİK SİT SINIRI

EKİDİR

Onur YILDIRIM

Harun TEZCAN
Kadastro Teknisyeni

KOORDİNATLI AŞEOLOJİK SİT SINIRI KROKİSİ

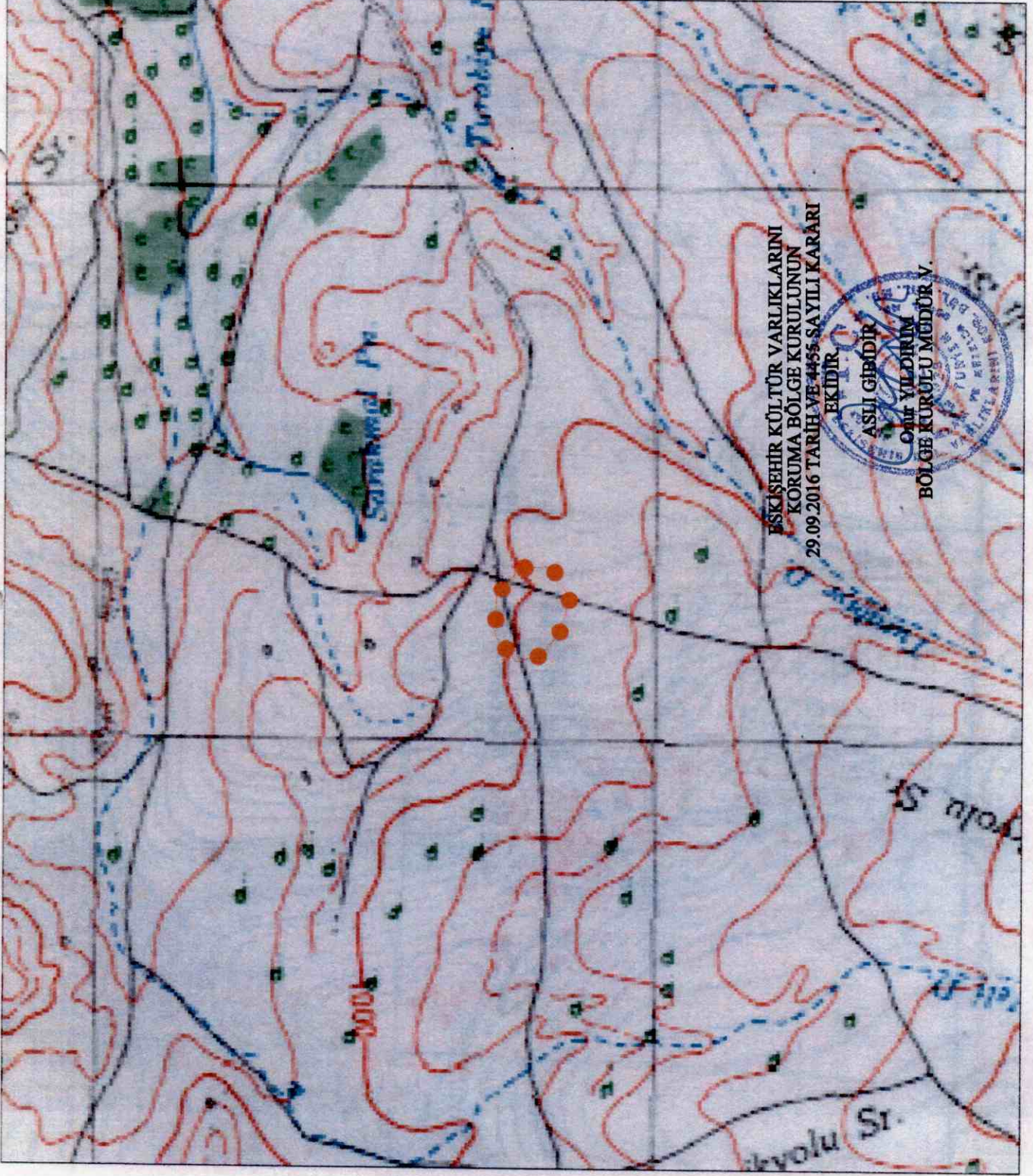

İl	: Eskişehir
İlçe	: Sivrihisar
Mahalle	: Elçik
Pafta	: I27-D4
Adı	: İnönü Mevkii Kaya Mekanı
Tür/Derece	: I. (Bir) Der. Arkeolojik Sit
Projeksiyon	: UTM 6 Derece
Datum	: ITRF
Dom	: 36
Ölçek	: 1/Kroki
● ●	: I. (Bir) Derece Ark. Sit Sınırı

I. (Bir) Derece Sit Sınırı Koordinat Listesi

NoktaNo	Y	X
1	375159.682	4375257.321
2	375205.588	4375295.098
3	375279.708	4375293.863
4	375331.830	4375251.104
5	375333.743	4375194.200
6	375274.447	4375161.883
7	375212.283	4375179.854
8	375170.680	4375214.762

Hazırlayanlar

Serkan KANDEMİR

Harita Teknikeri

Nedret BAĞBOŞAN

Arkeolog

AVRUPA KONSEYİ	KÜLTÜREL VARLIKLARI KORUMA ENVANTERİ K.V.K.E		SIT	ENVANTER NO:	
TÜRKİYE	ESKİŞEHİR KÜLTÜR VARLIKLARINI KORUMA BÖLGE KURULU			HARİTA NO:	
İli: Eskişehir	İlçesi: Sivrihisar	Mahalle veya Köyü: Elcik Mahallesi	Pafta:	Ada:	Parsel:
Adı:	İnönü Mevkii Kaya Mekanı				
GENEL TANIM: Eskişehir İli, Sivrihisar İlçesi, Elcik Köy merkezinin yaklaşık olarak 1700 metre batısında yer almaktadır. Ana kaya üzerinde doğal bir girişi bulunan kaya mekanının iç kısmı iki mekandan oluşmaktadır. Mekanlardan sağ tarafta yer alanın iç kısmında 3 adet niş bulunmaktadır. Mekanların iç kısmında eski tarihli kaçak kazı çukurları mevcuttur. Bu çukurlar tekrar doldurulmuş vaziyette bulunmaktadır.					
Koruma Şimdiki Tehlikeler: Korunmasız.					
Şimdiki Durum:			Koruma Derecesi: I. (Bir) Derece Arkeolojik Sit		
Sit Potansiyeli: ESKİŞEHİR KÜLTÜR VARLIKLARINI KORUMA BÖLGE KURULUNUN 29.09.2016 TARİH VE 4455 SAYILI KARARI EKİDİR			HAZIRLAYANLAR : TARİH: 22.09.2016 Necdet BAYBOSTAN Arkeolog Pınar AKIN Sanat Tarihçi		
Şimdiki Koruma: Korunmasız. ASLI GİBİDİR Onur YILDIRIM BÖLGE KURULU MÜDÜR V.					
Önerilen Koruma: Kolluk kuvvetlerince gerekli güvenlik tedbirlerinin alınması.			KONTROLE DEN: Onur YILDIRIM TARİH : 22.09.2016 Bölge Kurulu Müdür V.		
			KURUL KARARLARI:		
Yayın Dizisi: -			REVİZYON:		
			GEEAYK ONAYI:		
Gözlemler:		Kurul İsmi: Kurul Karar Tarihi:Kurul Karar No:			

