

**T.C.**  
**KÜLTÜR VE TURİZM BAKANLIĞI**  
**ESKİŞEHİR KÜLTÜR VARLIKLARINI KORUMA BÖLGE KURULU**

**KARAR**

**Toplantı Tarih ve no:** 29.09.2016 - 207  
**Karar Tarih ve no :** 29.09.2016 - 4453

**Toplantı Yeri**  
**ESKİŞEHİR**

Eskişehir İli, Alpu İlçesi, Ağaçhisar Mahallesi, Çırçır Mevkii'nde tespit edilen Çırçır Mevkii Tümülsü'sünün tesciline esas hazırlanan bilgi ve belgelerin değerlendirilmesi istemine ilişkin Eskişehir Kültür Varlıklarını Koruma Bölge Kurulu Müdürlüğü uzmanlarının 13.04.2016 tarihli raporu, ilgili kurum görüşlerinin iletildiği yazılar, Eskişehir Valiliğinin (Kadastro Müdürlüğü) 11.08.2016 tarih, 82953731-821.99-E.1819554 sayılı yazısı, Enerji ve Tabii Kaynaklar Bakanlığının (Maden İşleri Genel Müdürlüğü) 27.07.2016 tarih, 20913469-101.29.02-E.426028 sayılı yazısı, 26.09.2016 tarih, 8592 sayılı dosya inceleme raporu okundu, koordinatlı sit sınırı paftası, sit sınırlarının aktarıldığı kadastral pafta, tescil fişi, fotoğrafları ve dosyası incelendi, yapılan görüşmeler sonucunda;

Eskişehir İli, Alpu İlçesi, Ağaçhisar Mahallesi, Çırçır Mevkii'nde tespit edilen ve 2863 sayılı Kanun'un 6. Maddesi kapsamında korunması gerekli kültür varlıklarından olan alanın "Çırçır Mevkii Tümülsü" adıyla I.(Bir) Derece Arkeolojik Sit alanı olarak tesciline, hazırlanan tescil fişi, koordinatlı sit sınırı paftası ve sit sınırlarının aktarıldığı kadastral paftanın uygun olduğuna; söz konusu alanda Kültür Varlıklarını Koruma Yüksek Kurulu'nun Arkeolojik Sitler, Koruma ve Kullanma Koşulları'na ilişkin yürürlükteki İlke Kararı'nın ilgili hükümlerinin geçerli olduğuna ve bu hükümlerin geçiş dönemi koruma esasları ve kullanma koşulları olarak belirlenmesine, alanda mevcut eski tarihli kaçak kazı çukuru hakkında suç duyurusunda bulunulmasına ve kaçak kazı çukurunun ilgili adli makamların uygun görüşü alınarak Müze Müdürlüğü denetiminde ilgili idarece kapatılmasına, alanda kolluk kuvvetlerince gerekli güvenlik önlemlerinin artırılmasına ve Kurulumuzdan izinsiz herhangi bir fiziki ve inşai müdahalede bulunulmamasına karar verildi.

İli :Eskişehir  
İlçesi :Alpu  
Mahallesi :Ağaçhisar  
Dairesel Planlı Yapı Tespit, Tescil ve  
Sıt Sınırı

N



1/KROKİ

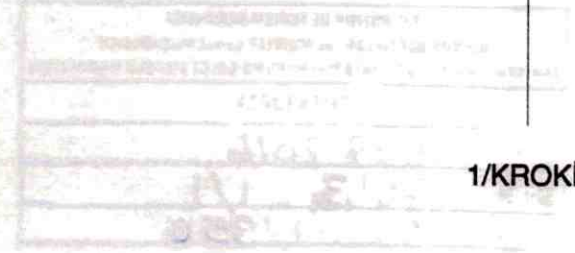

..... I. (BİR) DERECE ARKEOLOJİK SİT SINIRI

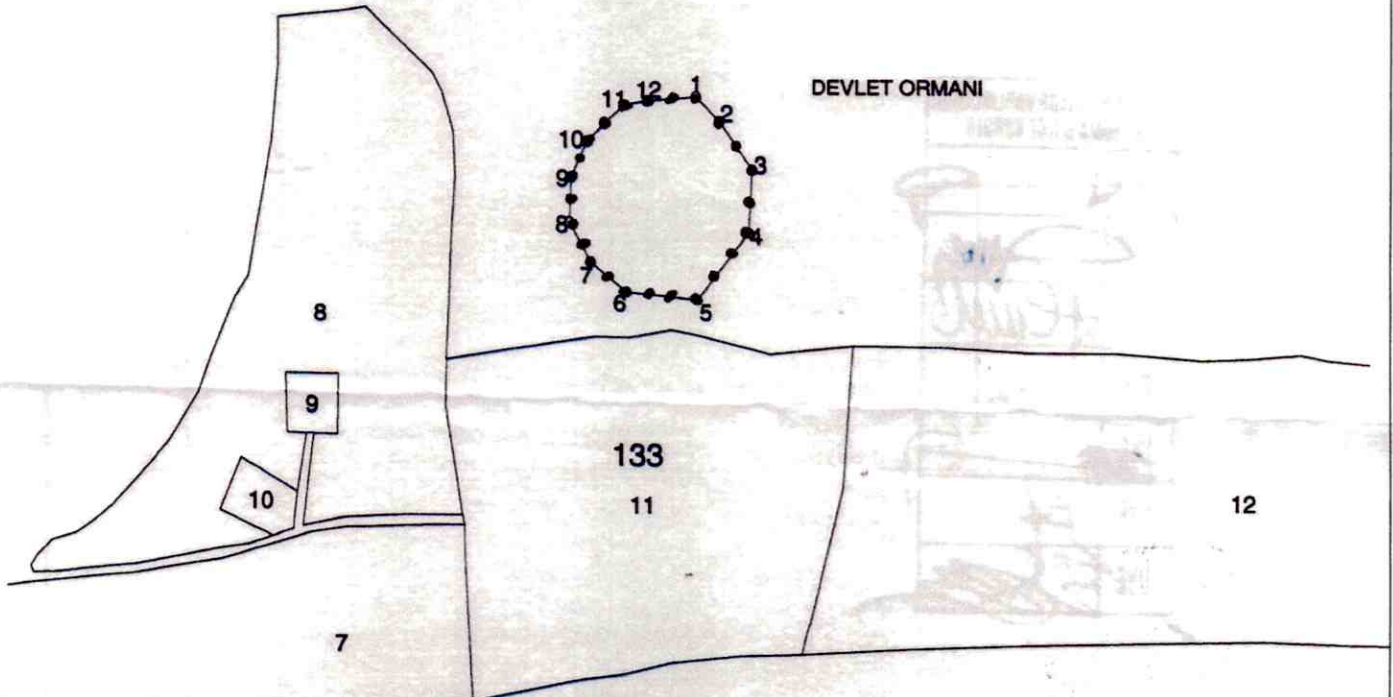

ESKİŞEHİR KÜLTÜR VARLIKLARINI  
KORUMA BÖLGE KURULU'NUN  
29.09.2016 TARİH VE 4453 SAYILI KARARI  
EKİDİR.

ASLI GİBİDİR  
Onur YILDIRIM  
BÖLGE KURULU MÜDÜR V.



NoktaNo	Y	X
1	596480.76	4411688.04
2	596495.15	4411673.46
3	596514.84	4411645.31
4	596512.78	4411607.99
5	596481.65	4411566.70
6	596439.31	4411571.62
7	596417.97	4411589.97
8	596405.30	4411613.67
9	596406.20	4411640.44
10	596415.40	4411661.30
11	596438.09	4411683.12
12	596451.63	4411685.49

R. Barış COŞKUN  
Kadastro Teknisyeni



# KOORDİNATLI A. KEOLOJİK SİT SINIRI KROKİSİ

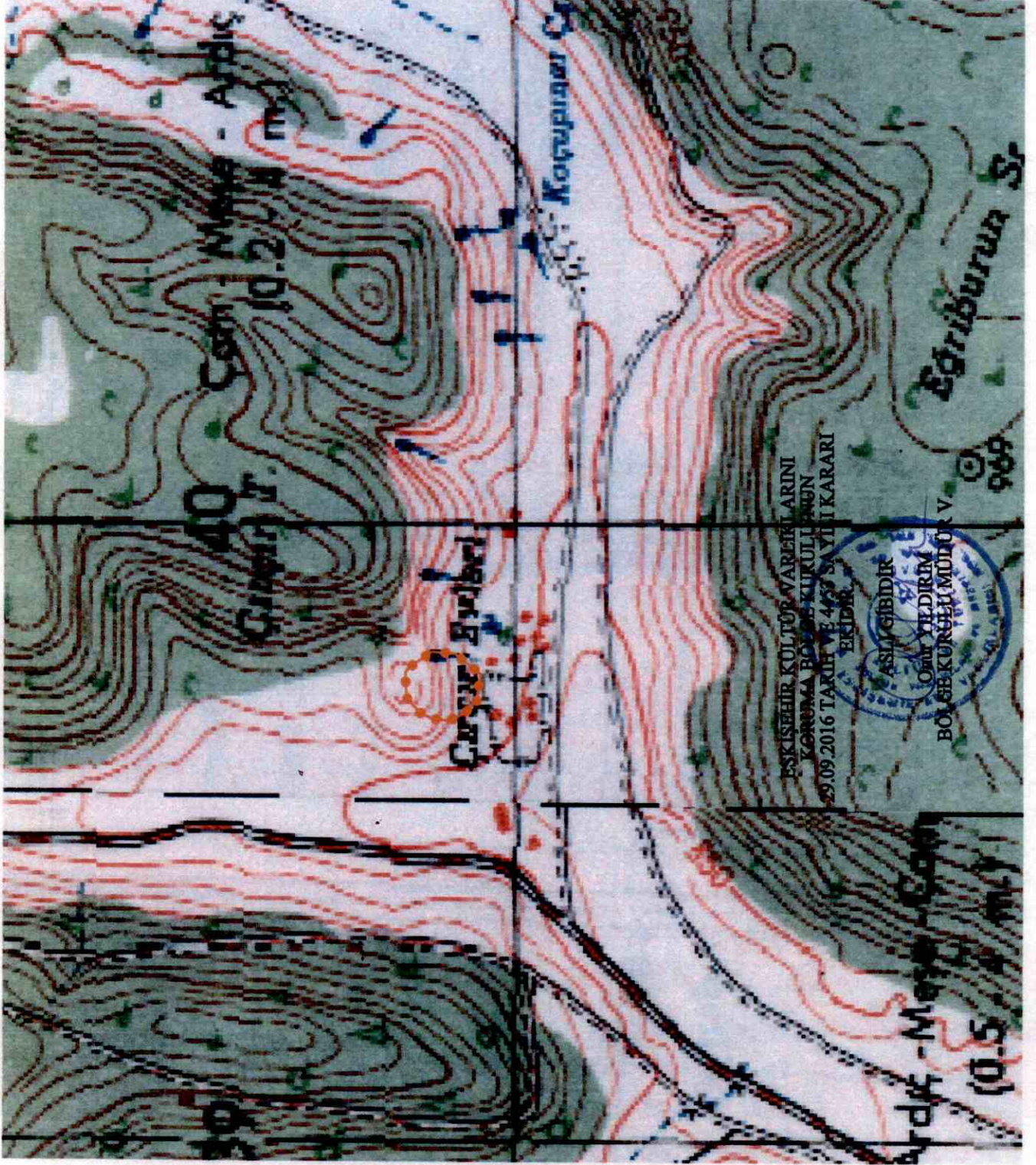

İl	: Eskişehir
İlçe	: Alpu
Mahalle	: Ağaçlı
Pafta	: I26-A3
Adı	: Çırçır Mevkii Tümlüsü
Tür/Derece	: I.(Bir) Der. Arkeolojik Sit
Projeksiyon	: UTM 6 Derece
Datum	: ED50
Dom	: 33
Ölçek	: 1/Kroki
•••••	: I. (Bir) Derece Ark. Sit Sınırı

## I.(Bir) Derece Sit Sınırı Koordinat Listesi

NoktaNo	Y	X
1	339765.292	4411178.227
2	339779.178	4411163.172
3	339797.814	4411134.384
4	339794.806	4411097.165
5	339762.112	4411056.947
6	339719.971	4411063.289
7	339699.256	4411082.334
8	339887.395	441108.440
9	339689.191	4411133.166
10	339689.084	4411153.699
11	339722.492	4411174.737
12	339736.100	4411178.651

Hazırlayanlar

Volkan İNAN  
Şehir Plancısı

Nesret BAYBOĞAN  
Arkeolog



AVRUPA KONSEYİ	KÜLTÜREL VARLIKLARI KORUMA ENVANTERİ K.V.K.E		SİT	ENVANTER NO:	
TÜRKİYE	ESKİŞEHİR KÜLTÜR VARLIKLARINI KORUMA BÖLGE KURULU			HARİTA NO:	
İli: Eskişehir	İlçesi: <i>Alpu</i>	Mahalle veya Köyü: Ağaçhisar Mahallesi	Pafta:	Ada:	Parsel:
Adı: Çırçır Mevkii Tümülüsü					
GENEL TANIM: Eskişehir İli, Alpu İlçesi, Ağaçhisar Mahallesi, Çırçır Mevkii'nde ve Buğdüz Mahallesi'nin yaklaşık 4200 metre güneydoğusunda kurumuş Koçu Deresinin yan yükseltilinde yer almaktadır. Tümülüsün tepe kısmında bir adet eski tarihli kaçak kazı çukuru mevcuttur. Yaklaşık 15 metre yükseklikte olan Tümülüs doğal tepeye yaslanmış şekilde oluşturulmuştur. Tümülüs yamaçlarında ve üzerinde çok sayıda seramik buluntusuna rastlanması buranın erken dönemlerde höyük olma olasılığını güçlendirmektedir.					
Koruma Şimdiki Tehlikeler: Korunmasız.					
Şimdiki Durum:			Koruma Derecesi: I. (Bir) Derece Arkeolojik Sit		
Sit Potansiyeli: <b>ESKİŞEHİR KÜLTÜR VARLIKLARINI KORUMA BÖLGE KURULUNUN 29.09.2016 TARİH VE 4453 SAYILI KARARI</b>			HAZIRLAYANLAR : TARİH: 22.09.2016		
Şimdiki Koruma: Korunmasız.			Needet BAYBOSTAN Arkeolog		
			Murat ZORLU Şehir Plancısı		
			KONTROL EDEN: Onur YILDIRIM TARİH : 22.09.2016 Bölge Kurulu Müdür V.		
Önerilen Koruma: Kolluk kuvvetlerince gerekli güvenlik tedbirlerinin alınması.			KURUL KARARLARI:		
Yayın Dizisi: -			REVİZYON: GEEAYK ONAYI:		
Gözlemler:		Kurul İsmi: Kurul Karar Tarihi:Kurul Karar No:			

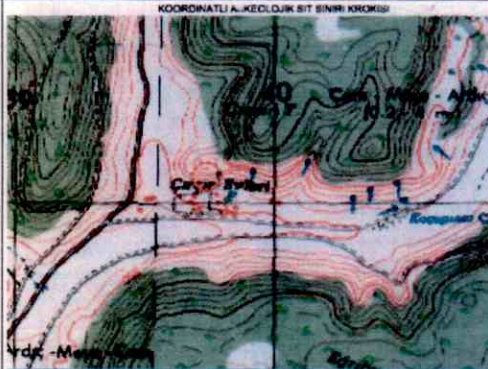

Yayın	1	2
1. Çizim	2. Çizim	3. Çizim
4. Çizim	5. Çizim	6. Çizim
7. Çizim	8. Çizim	9. Çizim
10. Çizim	11. Çizim	12. Çizim
13. Çizim	14. Çizim	15. Çizim
16. Çizim	17. Çizim	18. Çizim
19. Çizim	20. Çizim	21. Çizim
22. Çizim	23. Çizim	24. Çizim
25. Çizim	26. Çizim	27. Çizim
28. Çizim	29. Çizim	30. Çizim
31. Çizim	32. Çizim	33. Çizim
34. Çizim	35. Çizim	36. Çizim
37. Çizim	38. Çizim	39. Çizim
40. Çizim	41. Çizim	42. Çizim
43. Çizim	44. Çizim	45. Çizim
46. Çizim	47. Çizim	48. Çizim
49. Çizim	50. Çizim	51. Çizim
52. Çizim	53. Çizim	54. Çizim
55. Çizim	56. Çizim	57. Çizim
58. Çizim	59. Çizim	60. Çizim
61. Çizim	62. Çizim	63. Çizim
64. Çizim	65. Çizim	66. Çizim
67. Çizim	68. Çizim	69. Çizim
70. Çizim	71. Çizim	72. Çizim
73. Çizim	74. Çizim	75. Çizim
76. Çizim	77. Çizim	78. Çizim
79. Çizim	80. Çizim	81. Çizim
82. Çizim	83. Çizim	84. Çizim
85. Çizim	86. Çizim	87. Çizim
88. Çizim	89. Çizim	90. Çizim
91. Çizim	92. Çizim	93. Çizim
94. Çizim	95. Çizim	96. Çizim
97. Çizim	98. Çizim	99. Çizim
100. Çizim	101. Çizim	102. Çizim
103. Çizim	104. Çizim	105. Çizim
106. Çizim	107. Çizim	108. Çizim
109. Çizim	110. Çizim	111. Çizim
112. Çizim	113. Çizim	114. Çizim
115. Çizim	116. Çizim	117. Çizim
118. Çizim	119. Çizim	120. Çizim
121. Çizim	122. Çizim	123. Çizim
124. Çizim	125. Çizim	126. Çizim
127. Çizim	128. Çizim	129. Çizim
130. Çizim	131. Çizim	132. Çizim
133. Çizim	134. Çizim	135. Çizim
136. Çizim	137. Çizim	138. Çizim
139. Çizim	140. Çizim	141. Çizim
142. Çizim	143. Çizim	144. Çizim
145. Çizim	146. Çizim	147. Çizim
148. Çizim	149. Çizim	150. Çizim
151. Çizim	152. Çizim	153. Çizim
154. Çizim	155. Çizim	156. Çizim
157. Çizim	158. Çizim	159. Çizim
160. Çizim	161. Çizim	162. Çizim
163. Çizim	164. Çizim	165. Çizim
166. Çizim	167. Çizim	168. Çizim
169. Çizim	170. Çizim	171. Çizim
172. Çizim	173. Çizim	174. Çizim
175. Çizim	176. Çizim	177. Çizim
178. Çizim	179. Çizim	180. Çizim
181. Çizim	182. Çizim	183. Çizim
184. Çizim	185. Çizim	186. Çizim
187. Çizim	188. Çizim	189. Çizim
190. Çizim	191. Çizim	192. Çizim
193. Çizim	194. Çizim	195. Çizim
196. Çizim	197. Çizim	198. Çizim
199. Çizim	200. Çizim	201. Çizim
202. Çizim	203. Çizim	204. Çizim
205. Çizim	206. Çizim	207. Çizim
208. Çizim	209. Çizim	210. Çizim
211. Çizim	212. Çizim	213. Çizim
214. Çizim	215. Çizim	216. Çizim
217. Çizim	218. Çizim	219. Çizim
220. Çizim	221. Çizim	222. Çizim
223. Çizim	224. Çizim	225. Çizim
226. Çizim	227. Çizim	228. Çizim
229. Çizim	230. Çizim	231. Çizim
232. Çizim	233. Çizim	234. Çizim
235. Çizim	236. Çizim	237. Çizim
238. Çizim	239. Çizim	240. Çizim
241. Çizim	242. Çizim	243. Çizim
244. Çizim	245. Çizim	246. Çizim
247. Çizim	248. Çizim	249. Çizim
250. Çizim	251. Çizim	252. Çizim
253. Çizim	254. Çizim	255. Çizim
256. Çizim	257. Çizim	258. Çizim
259. Çizim	260. Çizim	261. Çizim
262. Çizim	263. Çizim	264. Çizim
265. Çizim	266. Çizim	267. Çizim
268. Çizim	269. Çizim	270. Çizim
271. Çizim	272. Çizim	273. Çizim
274. Çizim	275. Çizim	276. Çizim
277. Çizim	278. Çizim	279. Çizim
280. Çizim	281. Çizim	282. Çizim
283. Çizim	284. Çizim	285. Çizim
286. Çizim	287. Çizim	288. Çizim
289. Çizim	290. Çizim	291. Çizim
292. Çizim	293. Çizim	294. Çizim
295. Çizim	296. Çizim	297. Çizim
298. Çizim	299. Çizim	300. Çizim

