

ALMAN DEMİRYOLU KÖPRÜSÜ VE KORUMA ALANI

İLİ : Adıyaman

İLÇESİ : Gölbaşı

Mah/Köy : Ozan ve Aktoprak Köyü

••••• Koruma Alanı

ALAN : 96096.913 m²

 Köprü

Nokta No	Y	X
1	382992.978	4191360.106
2	383203.706	4191346.994
3	383045.426	4190859.977
4	382861.858	4190932.093
5	382983.612	4191325.453

3 DERECE ITRF

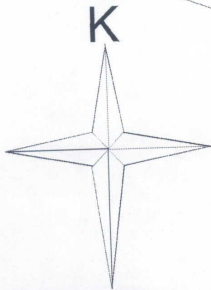

1 / 2000

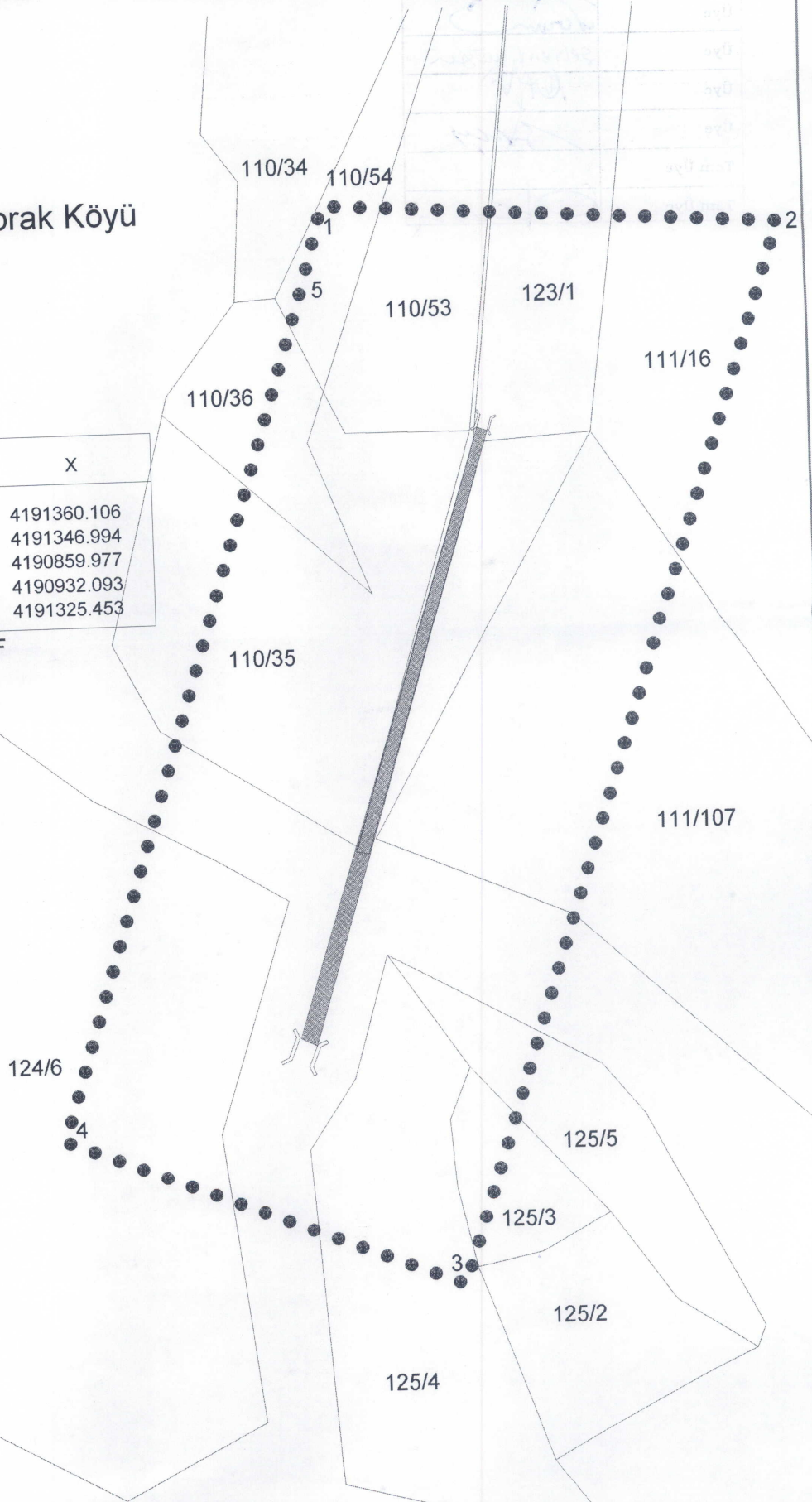

T.C.
KÜLTÜR VE TURİZM BAKANLIĞI
ŞANLIURFA KÜLTÜR VARLIKLARINI KORUMA BÖLGE KURULU
KARAR

Toplantı Tarihi ve No : 20.07.2017 – 197
Karar Tarihi ve No : 20.07.2017 – 2715

Toplantı Yeri
ŞANLIURFA

Adıyaman ili, Gölbaşı ilçesi, Ozan ve Aktoprak Köyleri sınırlarında, Gölbaşı-Kumlu istasyonları arasında yer alan, halk arasında Alman Köprüsü olarak adlandırılan demiryolu köprüsünde iş güvenliği açısından yaya yolu yapılması planlandığı, bu nedenle yapının koruma altında olup olmadığı ile ilgili Kurum görüşünün sorulduğu TCDD 5. Bölge Müdürlüğü Demiryolu Bakım Servis Müdürlüğü'nün 13.06.2017/E.238298 sayılı yazısına istinaden tespit edilen demiryolu köprüsünün 2863 sayılı Yasa kapsamında tescil edilmesi, yapı grubunun ve koruma alanının belirlenmesine ilişkin, Kurulumuz Müdürlüğü uzmanlarının 18.07.2017 tarihli raporu, fotoğraflar, 1/2000 ölçekli öneri koruma alanı haritası, öneri tescil fişi, bilgi ve belgeler incelendi. Yapılan görüşmeler sonucunda:

Adıyaman ili, Gölbaşı ilçesi, Ozan ve Aktoprak Köyleri sınırlarında, Gölbaşı-Kumlu istasyonları arasında yer alan, halk arasında “Alman Köprüsü” olarak adlandırılan demiryolu köprüsünün 2863 sayılı Yasa kapsamında korunması gerekli taşınmaz kültür varlığı özelliği göstermesinden dolayı tesciline, taşınmazın yapı grubunun “I. Grup Yapı” olarak belirlenmesine, yapı grup bilgisinin ve “Korunması Gerekli Taşınmaz Kültür Varlığıdır” şerhlerinin tapu kütüğünün beyanlar hanesine kaydedilmesine, ekli 1/2000 ölçekli haritada sınırları gösterildiği şekilde koruma alanının belirlenmesine,

Demiryolu köprüsünde iş güvenliği açısından yapılması planlanan yaya yolu ile ilgili açıklayıcı bilgi, belge ve projelerin Kurulumuza iletilmesi durumunda konunun değerlendirilebileceğine karar verildi.