

KÜLTÜR VE TURİZM BAKANLIĞI
SİVAS KÜLTÜR VARLIKLARINI KORUMA BÖLGE KURULU

KARAR

Toplantı Tarihi ve No : 28.09.2016-167
Karar Tarihi ve No : 28.09.2016-3040
Dosya No : 58.15.22

Toplantı Yeri
SİVAS

Yapılması planlanan Merzifon-Gürbulak Otoyolu Projesi incelemesinde tespit edilen ve Kurulumuzun 02.03.2016 tarihli ve 2626 sayılı kararı ile I. derece arkeolojik sit olarak tescili ile öneri sit sınırı prensip olarak uygun bulunan, Sivas İli, Gölova İlçesi, Yukarı Tepecik Köyü, Yokuşbaşı Mevkiinde sit dışında bulunan, tapununun 110 ada, 19, 20 ve 51 nolu parsellerinde kayıtlı mülkiyetleri Maliye Hazinesi, TEİAŞ(irtifak hakkı tesisi) ve Özel mülkiyete ait ham toprak ve tarla vasıflı taşınmazlar üzerindeki Gökdere Tepe Yerleşiminin nihai tescilinin değerlendirilmesi istemini içeren Koruma Bölge Kurulu Müdürlüğü raportörünün 26.09.2016 tarihli ve 682 sayılı dosya inceleme raporu, tescile ilişkin Kurum görüş yazıları okundu, dosyasındaki bilgi ve belgeler incelendi, yapılan görüşme sonunda;

Sivas İli, Gölova İlçesi, Yukarı Tepecik Köyü, Yokuşbaşı Mevkiinde bulunan, tapununun 110 ada, 19, 20 ve 51 nolu parsellerinde kayıtlı taşınmazlar üzerindeki Gökdere Tepe Yerleşiminin 2863 sayılı Kanununun 6. Maddesinde tanımlanan yerlerden olması ve kültür varlığı özelliği göstermesi nedeniyle I. derece arkeolojik sit alanı olarak tescil edilmesine, I. derece arkeolojik sit sınırının kararımız eki 1/2000 ölçekli haritada işaretlendiği şekliyle belirlenmesine ve sit fişinin onaylanmasına;

Gökdere Tepe Yerleşimi I. derece arkeolojik sit geçiş dönemi koruma esasları ve kullanma şartlarının, Kültür ve Tabiat Varlıklarını Koruma Yüksek Kurulu'nun 05.11.1999 tarih ve 658 sayılı ilke kararı doğrultusunda, bu alanlarda;

- kesinlikle hiçbir yapılaşmaya izin verilmemesine,
- imar planlarında aynen korunacak sit alanı olarak belirlenmesine,
- bilimsel amaçlı kazıların dışında hiçbir kazı yapılamayacağına, ancak; resmi ve özel kuruluşlarca zorunlu durumlarda yapılacak alt yapı uygulamaları için müze müdürlüğünün ve varsa kazı başkanının görüşüyle konunun koruma kurulunda değerlendirilmesine,
- yeni tarımsal alanların açılmamasına, yalnızca sınırlı mevsimlik tarımsal faaliyetlerin devam edebileceğine, koruma kurullarınca uygun görülmesi halinde seracılığa devam edebileceğine,
- ağaçlandırmaya gidilmemesine, yalnızca mevcut ağaçlardan ürün alınabileceğine,
- taş, toprak, kum vb. alınmamasına, kireç, taş, tuğla, mermer, kum, maden vb. ocakların açılmamasına, toprak, curuf, çöp, sanayi atığı ve benzeri malzeme dökülmemesine,
- taşınmaz kültür varlıklarının mahiyetine tesir etmeyecek şekilde koruma kurulundan izin almak koşuluyla birleştirme (tevhit) ve ayırma (ifraz) yapılabileceğine
- sit alanında inşa-i ve fiziki müdahalede bulunulmadan sit alanı üzeri ile sit alanı dışından geçmekte olan yüksek gerilim havai enerji iletim hattında bakım ve onarım çalışmalarının yapılabileceği şeklinde belirlenmesine karar verildi.

İLİ SİVAS
İLÇESİ GÖLOVA
KÖY-MAH YUKARITEPECİK
ADA/PARSEL 110 ada 19-20-51

N

1/2000

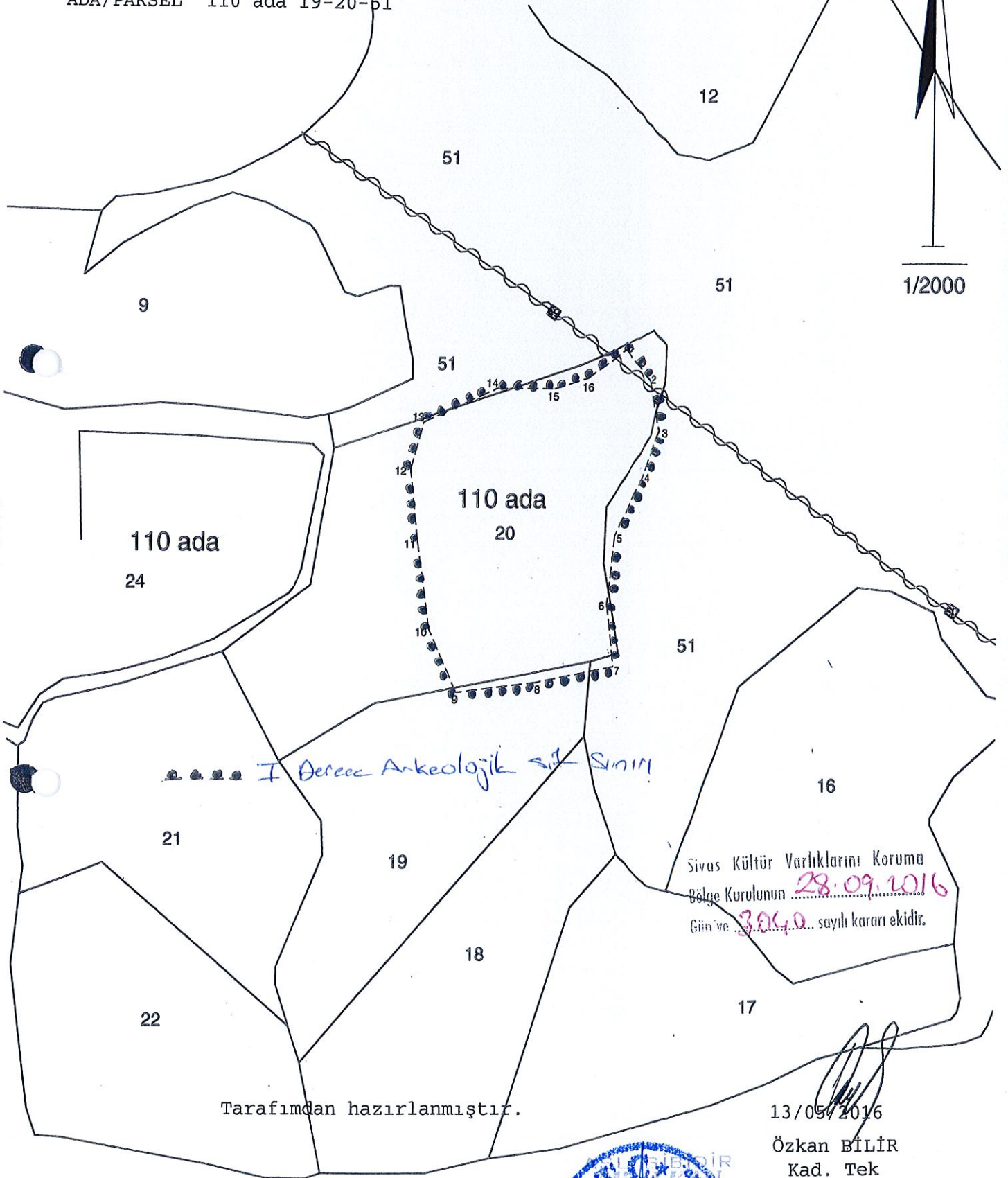

Tarafından hazırlanmıştır.

13/05/2016

Özkan BİLİR
Kad. Tek

Sivas Kültür Varlıklarını Koruma
Bölge Kurulunun 28.09.2016
Gün ve 3040. sayılı kararı ektir.

