

T.C.
KÜLTÜR VE TURİZM BAKANLIĞI
SİVAS KÜLTÜR VARLIKLARINI KORUMA BÖLGE KURULU

KARAR

Toplantı Tarihi ve No : 22.02.2017-183
Karar Tarihi ve No : 22.02.2017-3392
Dosya No : 44.05.34

Toplantı Yeri
SİVAS

Malatya İli, Doğanşehir İlçesi, Söğüt Mahallesiinde özel mülkiyete ait tapunun 45 ada, 8 nolu parselinde kayıtlı taşınmazın bir bölümünde Malatya Kültür Envanteri çalışmaları kapsamında tespit edilen Çukurkavak Arkeolojik Yerleşimi ve Antik Mezarlık Alanı'nın tescilinin yapılmak üzere Kurulumuzda değerlendirilmesi isteminde bulunan Bölge Kurulu raportörün 17.02.2017 tarihli ve 127 sayılı dosya inceleme raporu, tescile esas kurum görüş yazıları okundu, dosyasındaki bilgi ve belgeler incelendi, yapılan görüşme sonunda;

Malatya İli, Doğanşehir İlçesi, Söğüt Mahallesiinde özel mülkiyete ait tapunun 45 ada, 8 nolu parselinde kayıtlı taşınmazın bir bölümünde Malatya Kültür Envanteri çalışmaları kapsamında tespit edilen Çukurkavak Arkeolojik Yerleşimi ve Antik Mezarlık Alanı'nın 2863 sayılı Kanunun 6. Maddesinde belirtilen yerlerden olması nedeniyle I. derece arkeolojik sit alanı olarak tescil edilmesine, karar eki 1/5000 ölçekli haritada koordinatlı olarak gösterildiği şekliyle I. derece arkeolojik sit sınırının belirlenmesine, sit fişinin onaylanmasına;

Çukurkavak Arkeolojik Yerleşimi ve Antik Mezarlık Alanı I. derece arkeolojik sit geçiş dönemi koruma esasları ve kullanma şartları olarak Kültür ve Tabiat Varlıklarını Koruma Yüksek Kurulu'nun 05.11.1999 tarih ve 658 sayılı ilke kararı I. derece arkeolojik sit koruma ve kullanma koşulları hükümlerinin belirlenmesine karar verildi.

İl: Malatya
İlçe: Döğüşçü
Köy: Çöğür
Pafta: 239c16c
Ada no: 45
Kont.no: 8

Çukurkavak Arkeolojik Yerleşimi
ve Antik Mezarlık Alanı

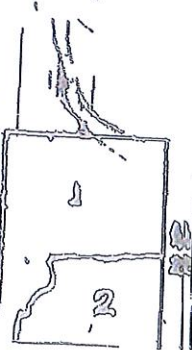
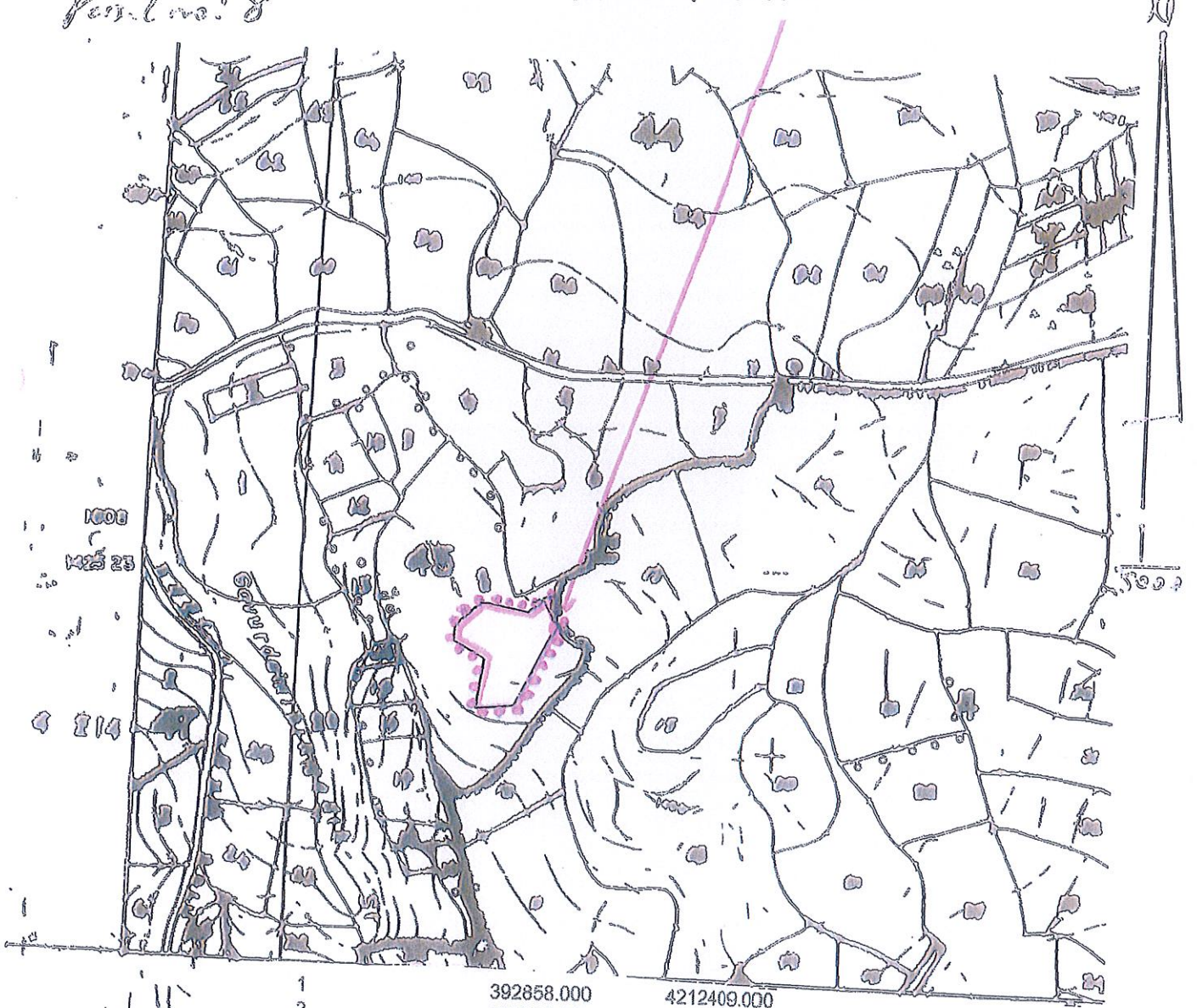

| | | |
|----|------------|-------------|
| 1 | 392858.000 | 4212409.000 |
| 2 | 392846.000 | 4212428.000 |
| 3 | 392834.000 | 4212418.000 |
| 4 | 392802.000 | 4212424.000 |
| 5 | 392795.000 | 4212424.000 |
| 6 | 392775.000 | 4212406.000 |
| 7 | 392774.000 | 4212394.000 |
| 8 | 392800.000 | 4212381.000 |
| 9 | 392794.000 | 4212342.000 |
| 10 | 392825.000 | 4212345.000 |

Sivas Kültür Varlıklarını Koruma
Bölge Kurulunun 22.02.2017
Gün ve 3392 sayılı kararı ektir.

..... I. derece arkeolojik sit alanı

Not: Malatya Kültür Varlıklarını
Koruma Bölge Kurulunun 22.02.2017
Gün ve 3392 sayılı kararı ektir.
İlçe belediyesi yeni göstermektedir.

