

T.C.
KÜLTÜR VE TURİZM BAKANLIĞI
SİVAS KÜLTÜR VARLIKLARINI KORUMA BÖLGE KURULU

KARAR

Toplantı Tarihi ve No : 26.01.2017-181
Karar Tarihi ve No : 26.01.2017-3343
Dosya No : 44.02.29

Toplantı Yeri
SİVAS

Malatya İli, Arapgir İlçesi, Onar Mahallesi'nde bulunan Sivas Kültür ve Tabiat Varlıklarını Koruma Bölge Kurulu'nun 28.04.2011 tarihli ve 2311 sayılı kararı ile I. derece arkeolojik sit alanı olarak tescil edilen Onar Köyü Kaya Mezarları'nın, onaylı sit haritasında kadastro farklılıklarının olduğunun anlaşılması üzerine konuya açıklık getirilmesine yönelik alınan Kurulumuzun 31.03.2016 tarih ve 2728 sayılı kararı ile kadastro farklılığının düzeltilerek Kaya Mezarlarının sit sınırının güncellenmesi ve geçiş dönemi koruma esasları ve kullanma şartları belirlenmesi isteminde bulunan Koruma Bölge Kurulu Müdürlüğü raportörlerinin 17.01.2017 tarihli ve 22 sayılı inceleme raporu okundu, dosyasındaki bilgi ve belgeler incelendi, yapılan görüşme sonunda;

Onar Mahallesi Kaya Mezarları'nın 1'inci derece arkeolojik sit sınırının kararımız eki 1/2000 ölçekli haritada işaretlendiği şekliyle güncellenmesine, güncelleme sonucunda bir kısmı 1'inci derece arkeolojik sit alanında kalan Malatya İli, Arapgir İlçesi, Onar Mahallesi, 151 ada, 4 ve 5 parsel nolu, 152 ada, 2 ve 3 parsel nolu, 206 ada, 4, 5, 6 ve 55 parsel nolu taşınmazların beyanlar hanesine "Bir Kısmı Onar Kaya Mezarları I. Derece Arkeolojik Sit Alanında Kalmaktadır" kaydının konulmasına;

Onar Mahallesi Kaya Mezarları 1'inci derece arkeolojik sit geçiş dönemi koruma esasları ve kullanma şartları olarak Kültür ve Tabiat Varlıklarını Koruma Yüksek Kurulu'nun 05.11.1999 tarih ve 658 sayılı ilke kararı 1'inci derece arkeolojik sit koruma ve kullanma koşulları hükümlerinin belirlenmesine karar verildi.

ONAR MAHALLESİ KAYA MEZARLARI

İLİ: MALATYA
İLÇESİ: ARAPGİR
MAHALLESİ: ONAR

ADA: 151 - 152 - 206
PARSEL: 4/5 - 2/3 - 4/5/6/55

ÖLÇEK: 1/2000

Siyas Kültür Varlıklarını Koruma
Bölge Kurulunun 26.01.2017
Gün ve 3343 sayılı kararı ektir.



UTM ED50-3 DERECELİK KORDİNATLAR

Nokta No	Y	X
1	462891.422	4315131.713
2	462904.019	4315126.774
3	462925.102	4315113.526
4	462957.249	4315102.311
5	462973.532	4315089.314
6	462991.639	4315071.791
7	463009.747	4315057.188
8	463037.492	4315037.182
9	463054.696	4315025.688
10	463053.463	4315018.699
11	463049.395	4315011.991
12	463040.252	4315008.882
13	463038.012	4315010.755
14	463034.017	4315016.413
15	463020.697	4315024.752
16	463018.438	4315025.850
17	463014.011	4315029.211
18	463007.604	4315031.905
19	463000.754	4315034.194
20	462993.831	4315038.738
21	462989.620	4315041.082
22	462984.631	4315045.803
23	462979.907	4315049.400
24	462974.144	4315058.494
25	462970.449	4315062.038
26	462966.142	4315065.281
27	462965.894	4315067.749
28	462961.306	4315072.487
29	462956.271	4315077.113
30	462953.911	4315079.493
31	462951.020	4315084.275
32	462945.737	4315088.779
33	462933.621	4315090.892
34	462935.757	4315094.478
35	462927.498	4315096.940
36	462922.621	4315100.318
37	462917.975	4315103.074
38	462915.553	4315104.183
39	462914.323	4315105.748
40	462905.407	4315114.375
41	462894.982	4315116.791
42	462887.619	4315122.518

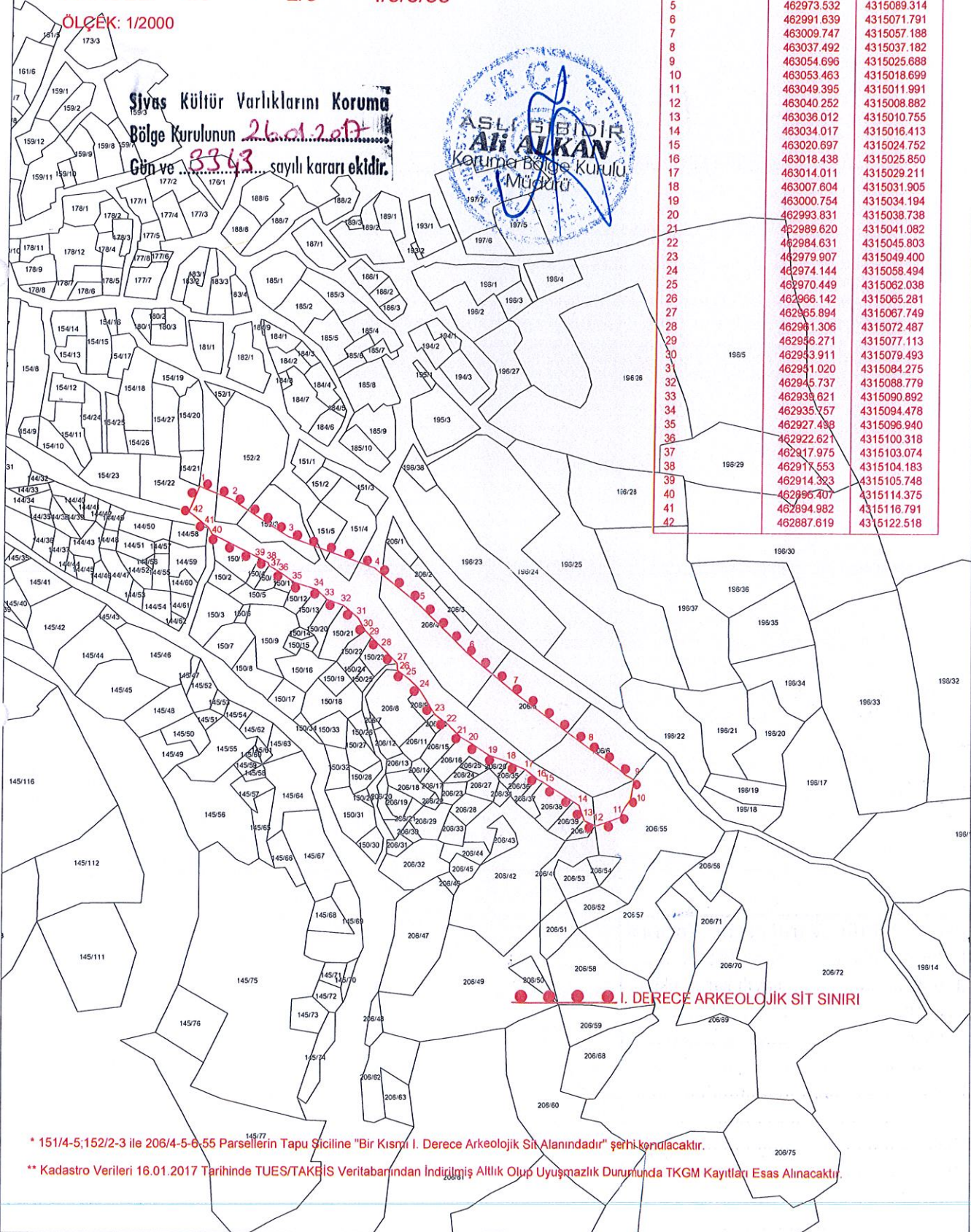

* 151/4-5,152/2-3 ile 206/4-5-6-55 Parsellerin Tapu Siciline "Bir Kısmı I. Derece Arkeolojik Sit Alanındadır" şerhi konulacaktır.

** Kadastro Verileri 16.01.2017 Tarihinde TUES/TAKBİS Veritabanından İndirilmiş Aillik Olup Uyuşmazlık Durumunda TKGM Kayıtları Esas Alınacaktır.