

T.C.  
KÜLTÜR VE TURİZM BAKANLIĞI  
SİVAS KÜLTÜR VARLIKLARINI KORUMA BÖLGE KURULU

KARAR

Toplantı Tarihi ve No : 26.01.2017-181  
Karar Tarihi ve No : 26.01.2017-3349  
Dosya No : 44.05.25

Toplantı Yeri  
SİVAS

Malatya İli, Doğanşehir İlçesi, Gedikağzı Mahallesi, Kaleönü Mevkiinde sit alanı dışında bulunan, tapunun 1442 nolu parselinde kayıtlı, mülkiyeti Maliye Hazinesi'ne ait taşınmazın bir bölümü üzerinde tespit edilen ve Kurulumuzun 15.06.2016 tarihli ve 2867 sayılı kararı ile I. derece arkeolojik sit olarak tescili prensip olarak uygun bulunan Kale Mevkii Arkeolojik Yerleşimi ile Kaya Mezar Odaları I-II'nin nihai tescilinin değerlendirilmesi istemini içeren Koruma Bölge Kurulu Müdürlüğü raportörünün 02.01.2017 tarihli ve 3 sayılı dosya inceleme raporu ile tescile esas ilgili ve etkilenen Kurum ve Kuruluşlarının görüş yazıları okundu, dosyasındaki bilgi ve belgeler incelendi, yapılan görüşme sonunda;

Malatya İli, Doğanşehir İlçesi, Gedikağzı Mahallesi, Kaleönü Mevkiinde bulunan, tapunun 1442 nolu parselinde kayıtlı taşınmazın bir bölümü üzerinde tespit edilen Kale Mevkii Arkeolojik Yerleşimi ile Kaya Mezar Odaları I-II'nin 2863 sayılı Kanun 6. Maddesinde tanımlanan yerlerden olması ve kültür varlığı özelliği göstermesi nedeniyle I. derece arkeolojik sit alanı olarak tescil edilmesine, I. derece arkeolojik sit sınırının kararımız eki 1/2000 ölçekli haritada işaretlendiği şekliyle belirlenmesine, sit fişinin onaylanmasına ve Kültür ve Tabiat Varlıklarını Koruma Yüksek Kurulu'nun 05.11.1999 tarih ve 658 sayılı İlke Kararı'nın 1'inci derece arkeolojik sit'e ilişkin 1'inci maddesinin Kale Mevkii Arkeolojik Yerleşimi ile Kaya Mezar Odaları I-II 1. derece arkeolojik sit alanı geçiş dönemi koruma esasları ve kullanma şartları olarak belirlenmesine karar verildi.

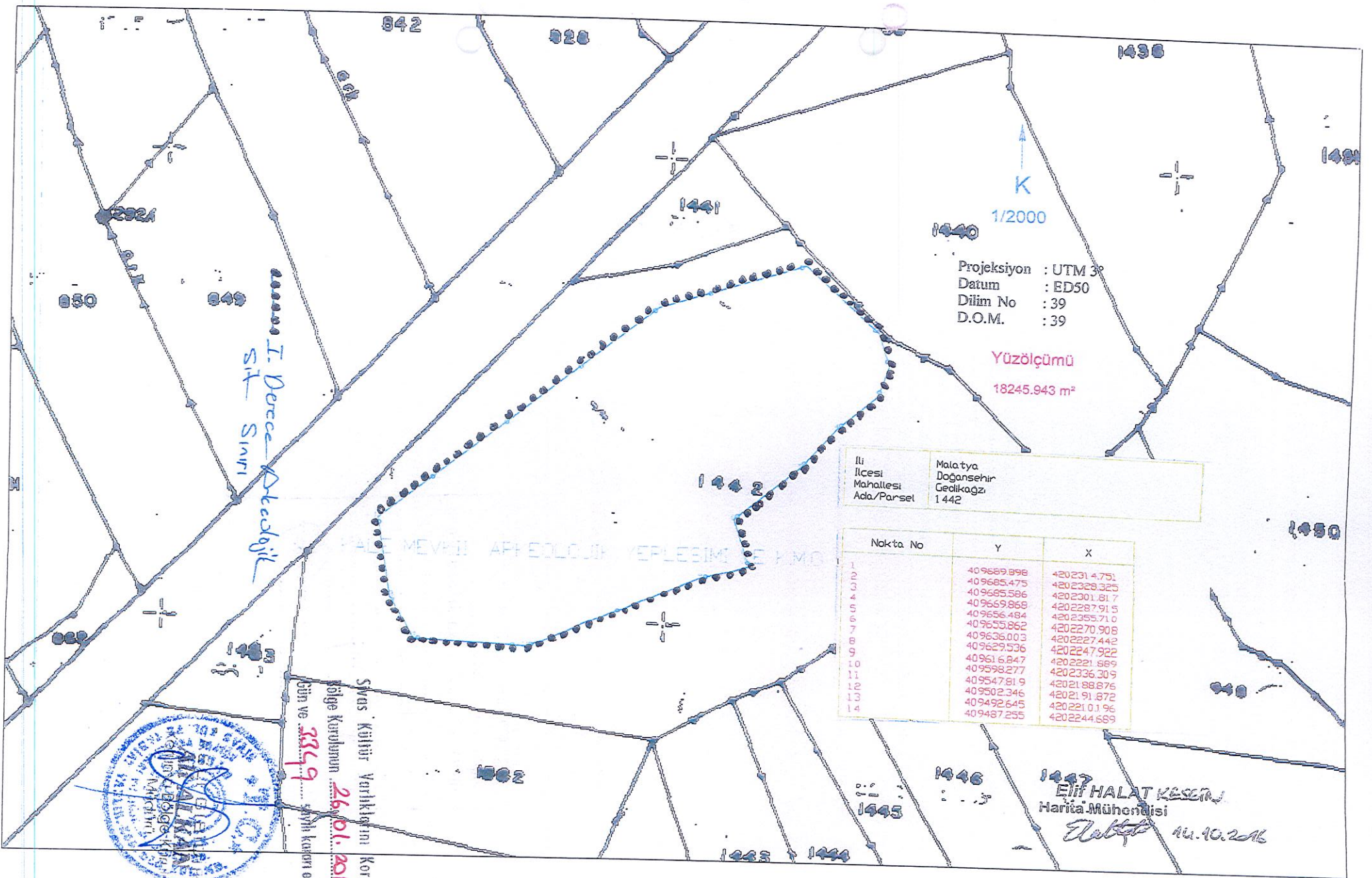

Projeksiyon : UTM 38  
Datum : ED50  
Dilim No : 39  
D.O.M. : 39

Yüzölçümü  
18245.943 m<sup>2</sup>

İli Malatya  
İlçesi Doğanşehir  
Mahallesi Gedikpaşa  
Ada/Parsel 1442

Nokta No	Y	X
1	409689.998	420231.4751
2	409685.475	4202328.325
3	409665.586	4202301.817
4	409669.869	4202287.915
5	409656.484	4202355.710
6	409655.862	4202270.908
7	409636.003	4202227.442
8	409629.536	4202247.922
9	40961.6847	4202221.869
10	409598.277	4202336.309
11	409547.819	4202188.876
12	409502.346	42021.91.872
13	409492.645	420221.01.96
14	409487.255	4202244.689



Swas Kültür Varlıklarını Koruma  
Bölge Kurulunun 26/01.2017  
tarih ve 3349 sayılı kararı ektir.

Elif HALAT KESEN  
Harita Mühendisi  
14.10.2016