

T.C.
KÜLTÜR VE TURİZM BAKANLIĞI
İstanbul I Numaralı Kültür Varlıklarını
Koruma Bölge Kurulu

Toplantı Tarihi ve No :10.11.2017/ 281
Karar Tarihi ve No :10.11.2017/ 2969

Toplantı Yeri
İSTANBUL

KARAR

İstanbul İli, Esenler İlçesi, Atışalanı Mahallesi, 1600 ada, 1 (Eski:2162) parsel sayılı, Esenler Belediyesi mülkiyetine ait, 1.528.988,38 m² yüzölçümlü, “Askeri Atış Arazisi” vasıflı, herhangi bir sit alanında kalmayan parselde yer alan Topkule yapısının korunması gerekli kültür varlığı olup olmadığı hususunda görüş talep edilen Kara Kuvvetleri Komutanlığı 66’ncı Mekanize Piyade (BG) Tugay Komutanlığı’nın 08.02.2017 tarih 12000883-9200-014-17 sayılı yazısı, İstanbul Valiliği Kadastro Müdürlüğü’nün 17.04.2017 tarih E.885762 sayılı yazısı, Esenler Belediye Başkanlığı Kentsel Dönüşüm Müdürlüğü’nün 08.06.2017 tarih 1155 sayılı yazısı, 26.07.2017 tarih 2322 kayıtlı uzman raporu okundu, 34.17.37 numaralı işlem dosyası incelendi, 03.08.2017 tarih 2641 sayılı karar gereği 09.11.2017 tarihinde yerinde incelendi, yapılan görüşmeler sonucunda;

İstanbul İli, Esenler İlçesi, Atışalanı Mahallesi, 1600 ada, 1 (Eski: 2162) parselde yer alan Topkulenin 2863 sayılı Yasa’nın 6. maddesindeki özellikleri taşıdığından 2. grup korunması gerekli kültür varlığı olarak tescil edilmesine, yapı çevresinde 10 metrelik koruma alanı belirlenmesine, koruma alanının halihazır pafta üzerine işaretlenerek köşe nokta koordinatlarını gösterir koordinat özet çizelgesi ile birlikte onaylanmak üzere Kurulumuza iletilmesine ayrıca yapıya ait rölöve, restitüsyon ve restorasyon projesinin Kurulumuza iletilmesine karar verildi.

AVRUPA KONSEYİ	DOĞAL VE KÜLTÜREL VARLIKLARI KORUMA ENVANTERİ			D.K.V.K.E.			ANIT			ENVANTER NO: -		
TÜRKİYE		KÜLTÜR VARLIKLARI VE MÜZELER GENEL MÜDÜRLÜĞÜ							HARİTA NO:			
İLİ : İSTANBUL	İLÇESİ : ESENLER	MAHALLE KÖY VEYA MEVKİ: ATIŞALANI			KORUMA DERECESESİ			ANITSAL	-	-	-	
CADDE/ SOKAK VE KAPI NO:		KADASTRO PAFTA: -	ADA:1600	PARSEL: 1				SİVİL	-	-	-	
YAPTIRAN: BİLİNMIYOR		YAPAN: BİLİNMIYOR		MİMARİ ÇAĞI (USLUP): -			ÇEVREYE AYKIRI			-		
ADI: TOPKULE		YAPIM TARİHİ: BİLİNMIYOR		KİTABE: -		VAKFIYE: -						

GENEL TANIM : OVAL PLAN ŞEMASINDA, KESME TAŞ, MOLOZ TAŞ VE TUĞLADAN OLUŞAN KARMA MALZEMELİ YAPI.

KORUMA DURUMU	A	İYİ	TAŞIYICI YAPI	A	DIŞ YAPI	A	ÜST YAPI	A	İÇ YAPI	A	SÜSLEME ELEMANLARI	A	RUTUBET	A	YOK		
	B	ORTA		B		B		B		B		B		B		B	İZİ VAR
	C	FENA		C		C		C		C		C		C		C	ÖNEMLİ

VAZİYET PLANI :



(https://parselorgu.tkgm.gov.tr/)

FOTOĞRAF :



GÖZLEMLER : HALİHAZIRDA ATIL VAZİYETTEKİ YAPIDA YER YER MALZEME KAYIPLARI VE ÖRGÜ SİSTEMİNDE BOZULMALAR GÖRÜLMEKTEDİR.

BUGÜNKÜ SAHİBİ: KAMU

BAKIMINDAN SORUMLU OLMASI GEREKEN KURULUŞ :
MÜLKİYET SAHİBİ

YAPILAN ONARIMLAR :

AYRINTILI TANIM :

TOPKULE YAPISI ESENLER, ATIŞALANI MAHALLESİ 1600 ADA, 1 PARSELDE AYNI ADI TAŞIYAN TOPKULE KİŞLASI İÇERİSİNDE YER ALMAKTADIR.
BAHSE KONU YAPI OVAL PLAN ŞEMASINDA OLUP MALZEME OLARAK; KESME TAŞ, MOLOZ TAŞ VE TUĞLADAN OLUŞAN KARMA MALZEME KULLANILMIŞTIR. YAPININ YÜKSEKLİĞİ YAKLAŞIK 2.25 METRE'DİR. YAPIYA GİRİŞ BATI CEPHEDE YAKLAŞIK 1.65 M. YÜKSEKLİK, 61 CM. GENİŞLİĞİNDEKİ KAPIDAN SAĞLANMAKTA OLUP HALİHAZIRDA BU KAPI DEMİR PARMAKLIKLA KAPATILMIŞTIR. YAPININ TOPLAM 3 PENCERE AÇIKLIĞI BULUNMAKTADIR. DUVAR KALINLIĞI ÖLÇÜLEBİLDİĞİ KADARIYLA 90 CM.'DİR.

TEKNİK BİLGİLER	SU	ELEKTRİK	ISITMA	KANALİZASYON
-----------------	----	----------	--------	--------------

ORJİNAL KULLANIMI : -

BUGÜNKÜ KULLANIMI : -

ÖNERİLEN KULLANIMI : -

HAZIRLAYANLAR :

Gamze CALGIN KARBEBEYAZ
Mimar

Berhan M. DURMUŞ
Mimar

AHMET GÜREL
Sanat Tarihçisi

YAYIN DİZİNİ :-

EKLER :	-	KONTROL EDEN: AHMET LATİFOĞLU MÜDÜR V.	10 /11/2017
RAPOR	-		
FOTOĞRAF	-	KURUL ONAYI NO: 2969	10/11/2017
RÖLÖVE PROJESİ	-	İST. 1 NUMARALI K.V.K. B. KURULU	/ /2017
RESTORASYON PROJESİ	-		/ /2017
HARİTA	-	REVİZYON :	/ /2017
KROKİ	-		
KİTABE	-		
VAKFIYE	-	10.11.2017 TARİH 2969 SAYILI KARAR EKİDİR.	

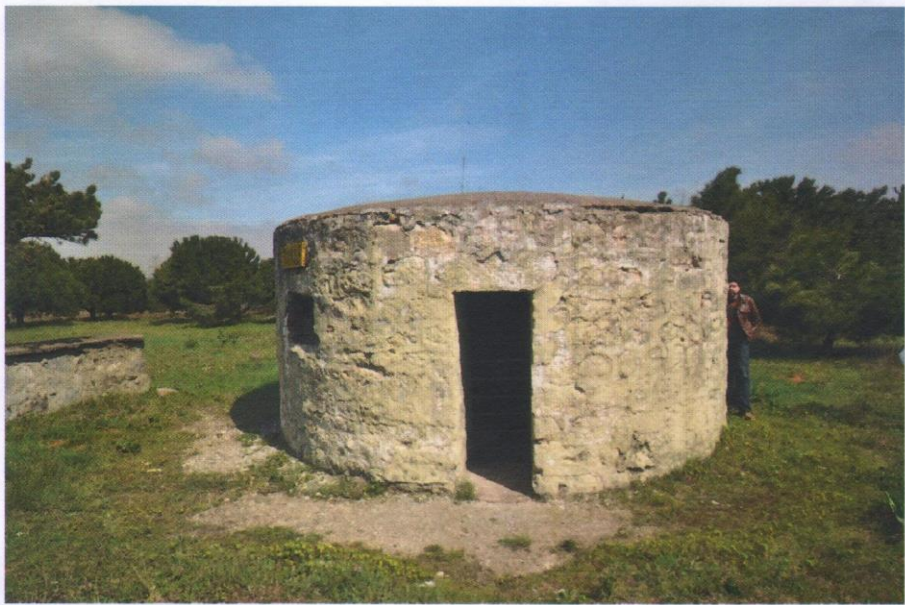
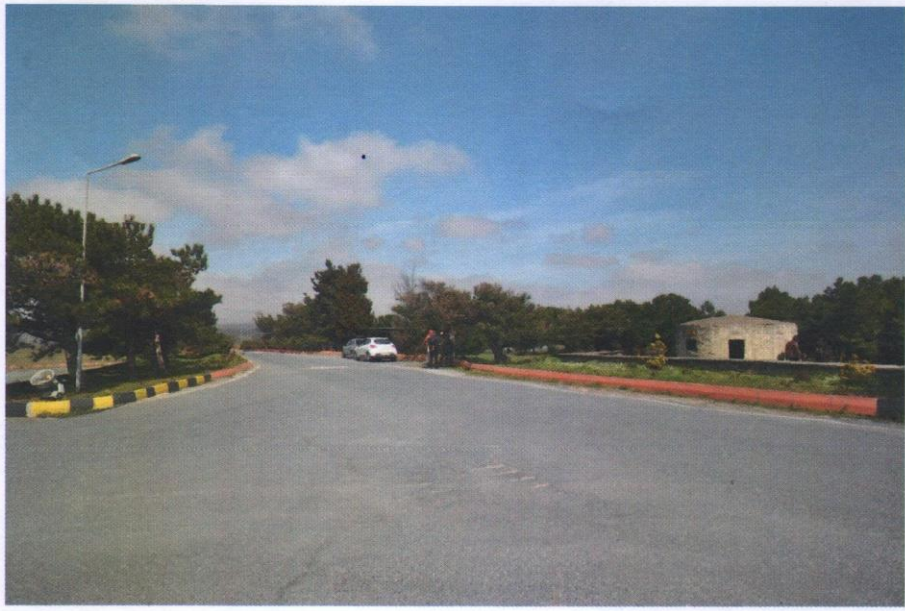

John A. [unclear] [unclear]
[unclear] [unclear]