

T.C.
KÜLTÜR VE TURİZM BAKANLIĞI
SİVAS KÜLTÜR VARLIKLARINI KORUMA BÖLGE KURULU

KARAR

Toplantı Tarihi ve No : 26.01.2018-215
Karar Tarihi ve No : 26.01.2018-4112
Dosya No : 60.07.265 / 60.07.300

Toplantı Yeri
TOKAT

Tokat İli, Zile İlçesi, Yapalak Köyü sınırları dahilinde içme suyu temini amacıyla yapılan çalışmada, I. derece arkeolojik sit olarak tescilli Roma Dönemi Su Yolu sit alanına müdahale olup olmadığının tespit edilmesi ve sit sınırının çalışmada ortaya çıkan su havuzuna kadar genişletilmesi istemini içeren Tokat Valiliği İl Kültür ve Turizm Müdürlüğü'nün 07.12.2017 tarihli ve 3056 sayılı yazısı, yazı eki Tokat Müze Müdürlüğü'nün 04.12.2017 tarihli ve 2017/154 sayılı uzman raporu; Koruma Bölge Kurulu Müdürlüğü raportörlerinin 23.01.2018 tarihli ve 47961 sayılı inceleme raporu okundu, dosyasındaki bilgi ve belgeler ile öneri 1/2000 ölçekli sit haritası incelendi, yapılan görüşme sonunda;

İçme suyu temini amacıyla yapılan çalışmada ortaya çıkan su havuzunun, Tokat İli, Zile İlçesi, Yapalak Köyü, Ambarlı Mevkii'nde bulunan, kadastro harici alan ile tapununun 108 ada, 73, 81 parsellerinde kayıtlı taşınmazların bir kısmı üzerindeki Kurulumuzun 16.10.2015 tarihli ve 2463 sayılı kararı ile I. derece arkeolojik sit olarak tescil edilerek sit sınırı belirlenen Roma Dönemi Suyolu'nun başlangıç kısmının olduğu anlaşıldığından I. derece arkeolojik sit sınırının kararımız eki 1/2000 ölçekli haritada işaretlendiği şekliyle yeniden belirlenmesine, Kültür ve Tabiat Varlıklarını Koruma Yüksek Kurulu'nun 05.11.1999 tarih ve 658 sayılı İlke Kararı'nın 1'inci derece arkeolojik sit'e ilişkin 1'inci maddesinin I. derece arkeolojik sit alanı geçiş dönemi koruma esasları ve kullanma şartları olarak belirlenmesine;

Sit alanındaki izinsiz uygulamaya yönelik Tokat İl Kültür Müdürlüğüne ilgili Zile Cumhuriyet Başsavcılığından yasal işlem başlatılması istenmiş olduğundan açılan yasal işlem sonucunun Koruma Bölge Kurulu Müdürlüğüne bildirilmesine;

Tokat İli, Zile İlçesi İle Yozgat İli, Çekerek İlçesi sınırları dahilinde yapılması planlanan Çekerek Regülatörü ve HES 3 Projesine yönelik Kurulumuzun 16.10.2015 tarihli ve 2464 sayılı kararı ile yapılmasına karar verilen seddenin Roma Dönemi Suyolu I. derece arkeolojik sit sınırı dikkate alınarak su havuz alanını kapsayacak şekilde Tokat Müze Müdürlüğü'nün denetiminde uygulanmasına; Havuz yapısı alanından çıkan kaynak suyun kullanımına yönelik detaylı bir öneri projenin Kurulumuza sunulması durumunda konunun değerlendirilebileceğine karar verildi.

TOKAT-ZİLE
(YAPALAK)
H35-D-08-B-1

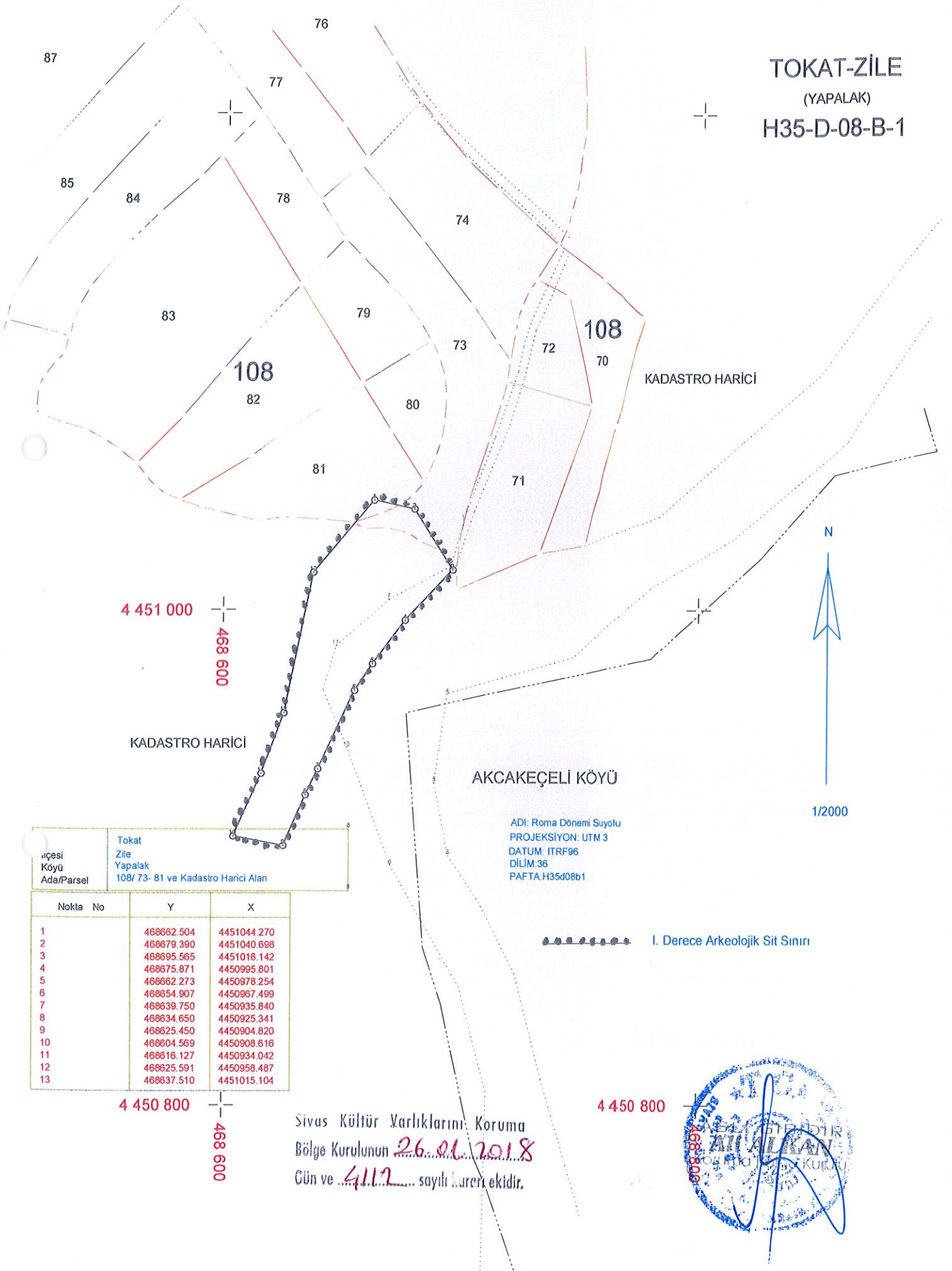

4 451 000

468 600

KADASTRO HARİCİ

AKKAKEÇELİ KÖYÜ

1/2000

ADI: Roma Dönemi Suyolu
PROJEKSİYON: UTM 3
DATUM: ITRF96
DİLİM: 36
PAFTA: H35d08b1



I. Derece Arkeolojik Sit Sınırı

İçesi Köyü Ada/Parsel	Tokat Zile Yapalak 108/ 73- 81 ve Kadastro Harici Alan
-----------------------------	---

Nokta No	Y	X
1	468662.504	4451044.270
2	468679.390	4451040.698
3	468695.565	4451016.142
4	468675.871	4450995.801
5	468662.273	4450978.254
6	468654.907	4450967.499
7	468639.750	4450935.840
8	468634.650	4450925.341
9	468625.450	4450904.820
10	468604.569	4450908.616
11	468616.127	4450934.042
12	468625.591	4450958.487
13	468637.510	4451015.104

4 450 800

468 600

Sivas Kültür Varlıklarını Koruma
Bölge Kurulunun 26.01.2018
Gün ve 4112 sayılı kararı ektir.

4 450 800



TARAFIMDAN TANZİM EDİLMİŞTİR.