

T.C.
KÜLTÜR VE TURİZM BAKANLIĞI
ÇANAKKALE KÜLTÜR VARLIKLARINI
KORUMA BÖLGE KURULU
K A R A R

Toplantı Tarihi ve No : 26.03.2018 / 210
Karar Tarihi No : 26.03.2018 / 4493

17.09.1526
Toplantı Yeri
ÇANAKKALE

Çanakkale İli, Gökçeada İlçesi, Kaleköy Köyünde; Taşınmaz Kültür Varlıkları Yüksek Kurulu'nun 17.10.1985/1548 sayılı kararı ile Kaleköy ve çevresi I. ve III. derece arkeolojik sit alanı olarak tescil edilen, Edirne Kültür ve Tabiat Varlıklarını Koruma Kurulu'nun 11.11.1994/2135 sayılı kararı ile Yüksek Kurulun 19.10.1994/374 sayılı tavsiye kararı doğrultusunda 1/25000 ölçekli haritada belirtilen sit alanı sınırları kabul edilen, Çanakkale Kültür ve Tabiat Varlıklarını Koruma Kurulu'nun 24.05.2002/1016 sayılı kararıyla hazırlanan 1/25000 ölçekli sit haritası onaylanan, aynı Kurulun 23.12.2004/482 sayılı kararı ve karar eki 1/10000 ölçekli haritada belirtilen sit sınırları onaylanan, Çanakkale Kültür Varlıklarını Koruma Bölge Kurulu'nun 27.03.2012/287 sayılı kararıyla Kaleköy Köy Merkezine yönelik kentsel +3. derece arkeolojik sit sınırları belirlenen, Kurulumuzun 23.05.2012/354 sayılı kararıyla uygun görülen 1/5000 ve 1/1000 ölçekli koruma amaçlı imar planında kalan, Çanakkale Müze Müdürlüğü uzmanlarınca yapılan sondaj kazısı sonuçları değerlendirilen ve Kurulumuzun 28.11.2016 tarih ve 3327 sayılı kararıyla yerinde incelenmesine ve 23.08.2017/4040 sayılı kararıyla parselin tamamında kazı çalışması yapılmasına karar verilen, yapılan sondaj sonuçlarının değerlendirilmesi sonucunda Kurulumuzun 28.11.2017 tarih ve 4224 sayılı kararıyla sondaj kazısı yapılan alanda ortaya çıkarılan yapı kalıntısının 2863 sayılı Yasa'nın 6. Maddesinde belirtilen kriterlere uygun olduğu anlaşıldığından tescil işlemlerinin başlatılmasına, Çanakkale Müze Müdürlüğüne hazırlanacak tescil fişinin ve ilgisince yapıya ilişkin Kültür ve Tabiat Varlıklarını Koruma Yüksek Kurulu'nun 05.11.1999 tarih ve 660 sayılı İlke Kararı uyarınca hazırlanacak rölöve, restitüsyon ve restorasyon projelerinin hazırlanarak Kurulumuza iletilmesine karar verilen kentsel+3.derece arkeolojik sit alanında bulunan özel mülkiyete ait 101 ada 34 parseldeki yapı kalıntısının tescilinde sakınca bulunmadığına dair Gökçeada Belediye Başkanlığının 14.12.2017 tarih ve 1103/1423 sayılı yazısı ile Çanakkale Valiliği, İl Kültür ve Turizm Müdürlüğü'nün 29.12.2017 tarih ve 6038 sayılı yazısı ekinde alınan Çanakkale Müze Müdürlüğü uzmanlarınca hazırlanan tescil fişi incelendi, uzman raporu okundu, ilgili dosyası incelendi, yapılan görüşmeler sonucunda;

Çanakkale İli, Gökçeada İlçesi, Kaleköy Köyünde Kentsel+3. Derece Arkeolojik Sit Alanında ve Koruma Amaçlı İmar Planı kapsamında kalan özel mülkiyet adına kayıtlı 101 ada, 34 parselde sondaj kazısı yapılan alanda ortaya çıkarılan yapı kalıntısının 2863 sayılı Yasa'nın 6. Maddesinde belirtilen kriterlere uygun olduğu anlaşıldığından korunması gerekli taşınmaz kültür varlığı olarak tescil edilmesine, koruma grubunun 2. grup olarak belirlenmesine, hazırlanan tescil fişinin uygun olduğuna karar verildi.

BAŞKAN
A.Coşkun ÖZGÜNEL
(İmza)

BAŞKAN YRD.
Ali Osman UYSAL
(İmza)

ÜYE
Turan BARLAS
(İmza)

ÜYE
Ali Emrah ÜNLÜ
(İmza)

ÜYE
H.İbrahim KAHRAMAN
(İmza)

ÜYE
Oğuz KOÇYİĞİT
(İmza)

ASLI GİBİDİR
E. Coşkun ÖZGÜNEL
Koruma Bölge Kurulu Müdür V.

ÜYE
M.Uğur YÜKSEL
(İmza)

ÜYE
Ali ATMACA
Müze Müd.Tem.
(İmza)

ÜYE
Gökçeada Belediye Tem.
(Bulunmadı)

AVRUPA KONSEYİ	DOĞAL VE KÜLTÜREL VARLIKLARI KORUMA ENVANTERİ D.K.V.K.E	ANIT	ENVANTER NO:
TÜRKİYE	KÜLTÜR VE TABİAT VARLIKLARINI KORUMA GENEL MÜDÜRLÜĞÜ		HARİTA NO :
İLİ:	İLÇESİ: GÖKÇEADA	MAHALLE-KÖY veya MEVKİİ : Kaleköy	
ÇANAKKALE			SMÖ
ADRESİ : Kaleköy Köyü , Gökçeada-ÇANAKKALE	KADASTRO:		2
	PAFTA: ADA:101		
	PARSEL:34		
ADI: İŞLİK (Konut)	YAPTIRAN:	YAPAN:	MİMARİ ÇAĞI: 20. YY. ilk yarısı.
	YAPIM TARİHİ:	KİTABE:	VAKFIYE:

GENEL TANIM:

Yapı dikdörtgen planlı olup, tek mekandan oluşmaktadır. İşlik olarak yapıldığı, ancak daha sonraki yıllarda çeşitli tadilatlar sonucu konut amaçlı kullanılmak üzere fonksiyon değişikliği yapıldığı düşünülmektedir. Son kullanım döneminin 1950'li yıllar olduğu tahmin edilmektedir. Taşınmazın günümüzde sadece temel kalıntıları görülebilmektedir.

KORUMA DURUMU	A İYİ	TAŞIYICI YAPI	A DIŞ YAPI	A ÜST YAPI	A İÇ YAPI	A SÜSLEME	A RUTUBET	YOK
	B ORTA		B	B	B	B ELEMANLARI	B	
	C KÖTÜ		C	C	C	C	C	
								İZİ VAR
								ÖNEMLİ

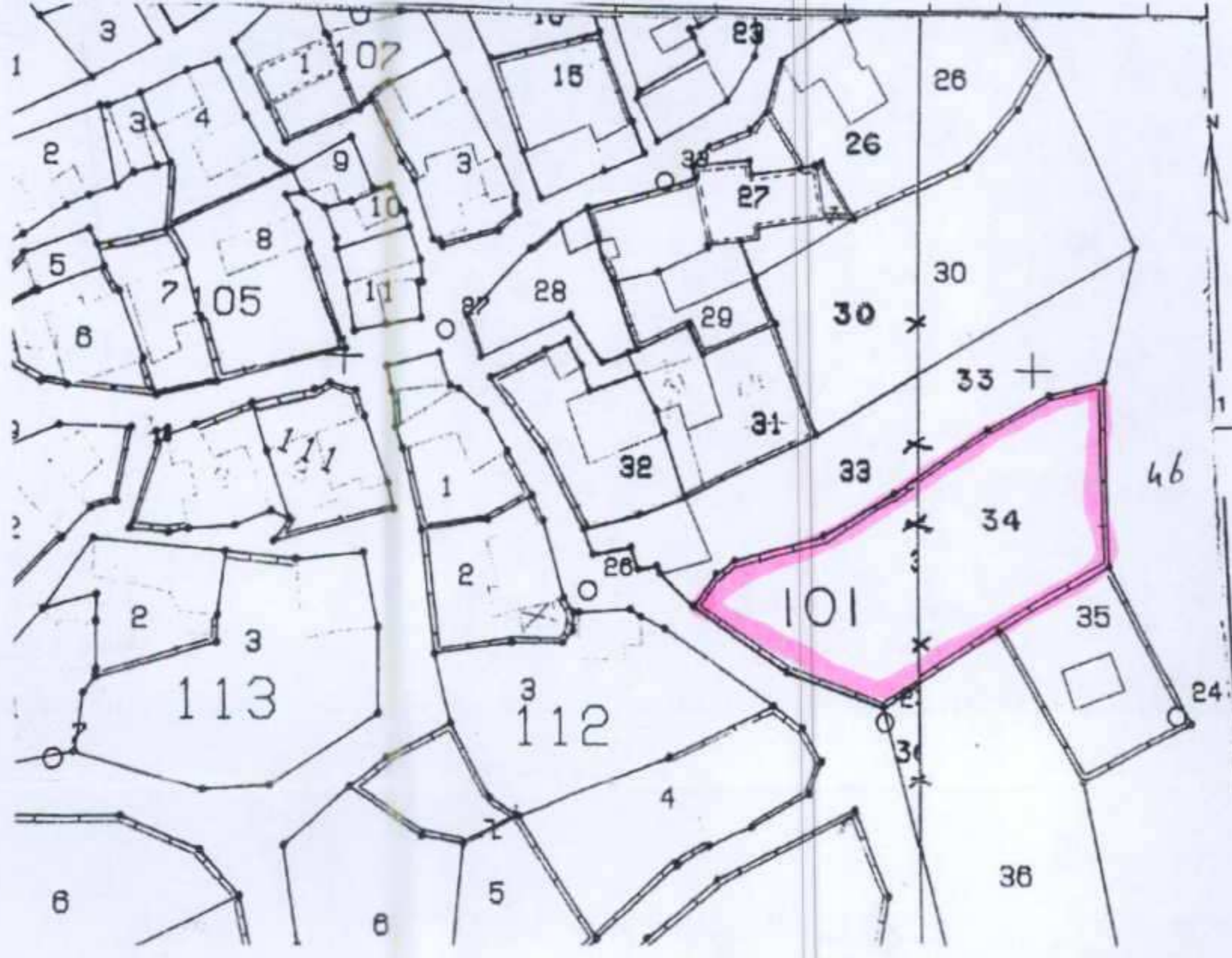

GÖZLEMLER: Yapının sadece temel kalıntıları mevcuttur.

BUGÜNKÜ SAHİBİ: Özel Mülkiyet.

BAKIMINDAN SORUMLU OLMASI GEREKEN KURULUŞ: Mülkiyet sahibi.

YAPILAN ONARIMLAR:

AYRINTILI TANITIM: Sondaj kazıları sonucunda açığa çıkan yapı dikdörtgen planlı olup, girişi kuzeybatıdandır. Temel seviyesinde korunmuş olup, beden duvarları tamamen yıkılmış durumdadır. Yapının yola bakan kısmında taş döşemeli girişi bulunmaktadır. Girişin solunda dip kısımdan birbiriyle bağlantı iki adet havuz benzeri bir düzenleme bulunmaktadır. Yapının arka kısmına denk gelen (girişe yakın taraftaki) havuz başka bir olukla ana yapının içerisine bağlanmaktadır. Ana mekanın giriş kısmının solunda bir niş bulunmaktadır. Niş içerisinde yapının dışındaki havuza bağlanan bir oluk ve nişin hemen önünde yalnızca toprağa gömülü kısmı korunmuş bir pithos yer almaktadır. Bu buluntular, yapının işlik olarak kullanıldığını düşündürmektedir. Dikdörtgen planlı mekanda bazı kapılar açılmış, bazı kapılar da taş örülerek kapatılmıştır. Yaşam mekanı ise üst katta olmalıdır. Zaman içerisinde farklı amaçlı kullanıldığı (konut) anlaşılmaktadır.

TEKNİK BİLGİLER Su Elk. Isi. Kanz.

BUGÜNKÜ KULLANIMI: Kullanılmıyor.

ÖNERİLEN KULLANIM : Konut

HAZIRLAYANLAR:

Özgür ÇAVGA Arkeolog

Hasan TAYLAN Arkeolog

Özdem GÜNERİ Harita Müh.

12.12.2017

Kontrol Eden:

Müze Müdürü

YAYIN DİZİNİ:

1	EKLER
2	RAPOR
3	FOTOĞRAF
4	RÖLEVE PROJESİ
5	RESTORASYON PROJESİ
6	HARİTA
7	KROKİ
8	KİTABE
	VAKFIYE

ONAY

26.03.2018

K.V.K.B.K.KARARLARI:ÇKVKBK-28.11.2017/4224

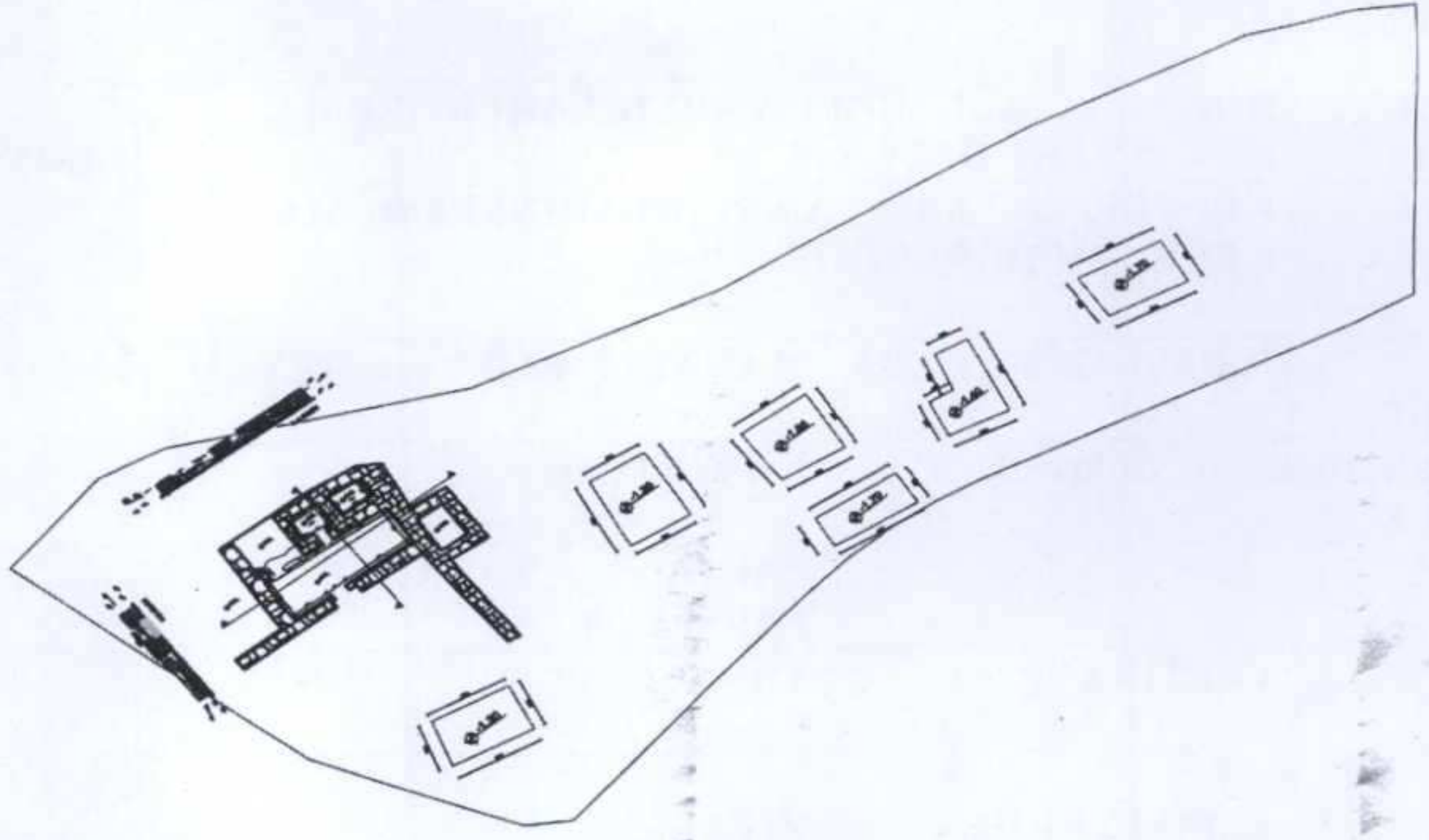
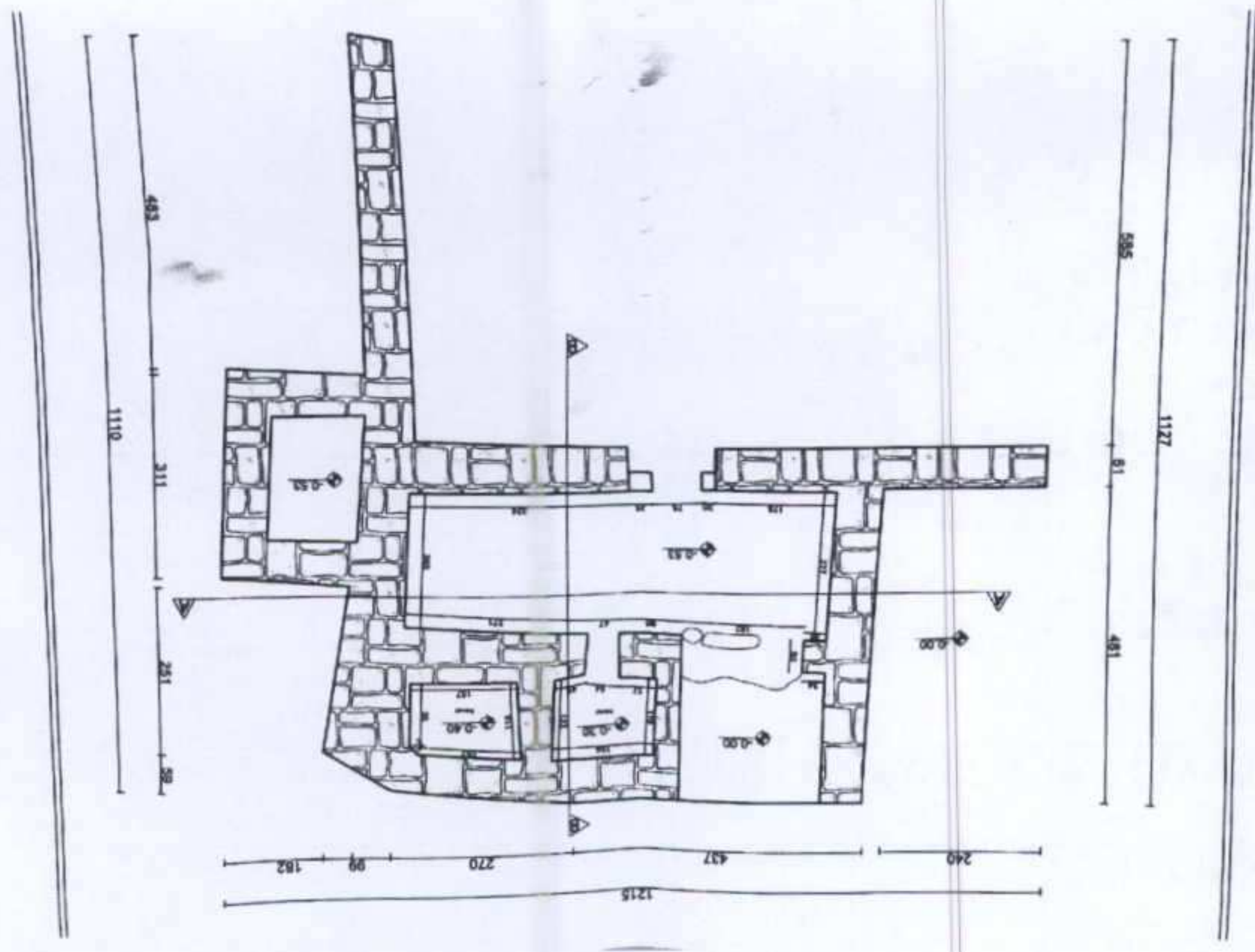

Çankırı İli Çankırı İlçesi
 Çankırı Kalesi Korumaya Alınan Alanın
 Korumaya Alınması İçin Çıkartılan
 Çizim ve Ölçü Çizimi
 Tarih Sayı : 29 Aralık 2017 16.000
 Dosya No : 4562



H
 H

Çankırı KVRB Kurumu
 Çankırı Kalesi Korumaya Alınan Alanın
 Korumaya Alınması İçin Çıkartılan
 Çizim ve Ölçü Çizimi