

T.C.
KÜLTÜR VE TURİZM BAKANLIĞI
ÇANAKKALE KÜLTÜR VARLIKLARINI
KORUMA BÖLGE KURULU
K A R A R

Toplantı Tarihi ve No : 27.04.2018 / 216
Karar Tarihi No : 27.04.2018 / 4607

17.00.1818
Toplantı Yeri
ÇANAKKALE

Çanakkale İli, Merkez, Ortaca Köyü sınırları içerisinde bulunan, Kurulumuzun 31.01.2018 tarih ve 4406 sayılı kararı ile 2863 sayılı Yasa'nın 6. ve 7. Maddelerinde belirtilen özellikleri taşıması nedeniyle tescil işlemleri başlatılan, Ortaca Köyü Köprüsü'nün tescil işlemlerine yönelik Çanakkale Valiliği, İl Gıda Tarım ve Hayvancılık Müdürlüğü'nün 14.02.2018 / E.469512, Çevre ve Şehircilik İl Müdürlüğü'nün 16.02.2018 / E.1519, Yatırım ve İşletmeler Genel Müdürlüğü'nün 17.02.2018 / E.147491, Çanakkale İl Özel İdaresi'nin 20.02.2018 / E.2744, Çanakkale Orman Bölge Müdürlüğü'nün 21.02.2018 / E.379285, Karayolları 14. Bölge Müdürlüğü'nün 21.02.2018 / E.72182, Maden İşleri Genel Müdürlüğü'nün 26.03.2018 / E.414869 tarih ve sayılı yazıları ile Çanakkale KVKBK Müdürlüğü uzmanlarınca hazırlanan 18.04.2018 tarih ve 205161 sayılı rapor okundu, ilgili dosyası ve ekleri incelendi, yapılan görüşmeler sonunda;

Çanakkale İli, Merkez, Ortaca Köyü sınırları içerisinde bulunan köprünün 2863 sayılı Yasa'nın 6. ve 7. Maddelerinde belirtilen özellikleri taşıması nedeniyle taşınmaz kültür varlığı olarak tescil edilmesine, koruma grubunun 1. Grup olarak belirlenmesine, kararımız eki 1/1000 ölçekli korunma alanı haritası ve köprüye yönelik hazırlanan tescil fişinin uygun olduğuna karar verildi.

BAŞKAN
A. Coşkun ÖZGÜNEL
(İmza)

BAŞKAN YRD.
A. Osman UYSAL
(İmza)

ÜYE
Turan BARLAS
(İmza)

ÜYE
A. Emrah ÜNLÜ
(İmza)

ÜYE
M. Uğur YÜKSEL
(İmza)

ÜYE
Oğuz KOÇYİĞİT
(İmza)

ÜYE
H. İbrahim KAHRAMAN
(İmza)

ÜYE
Çanakkale İl Özel İdare Tems.
Sevil YÜKSEL
(İmza)

ASLI GİBİDİR
E. Çağman ESİRGEMEZ
Koruma Bölge Kurulu Müdür V.

ÇANAKKALE İLİ, MERKEZ, ORTACA KÖYÜ,
TESCİLLİ KÖPRÜNÜN KORUNMA ALANI HARİTASI



1000

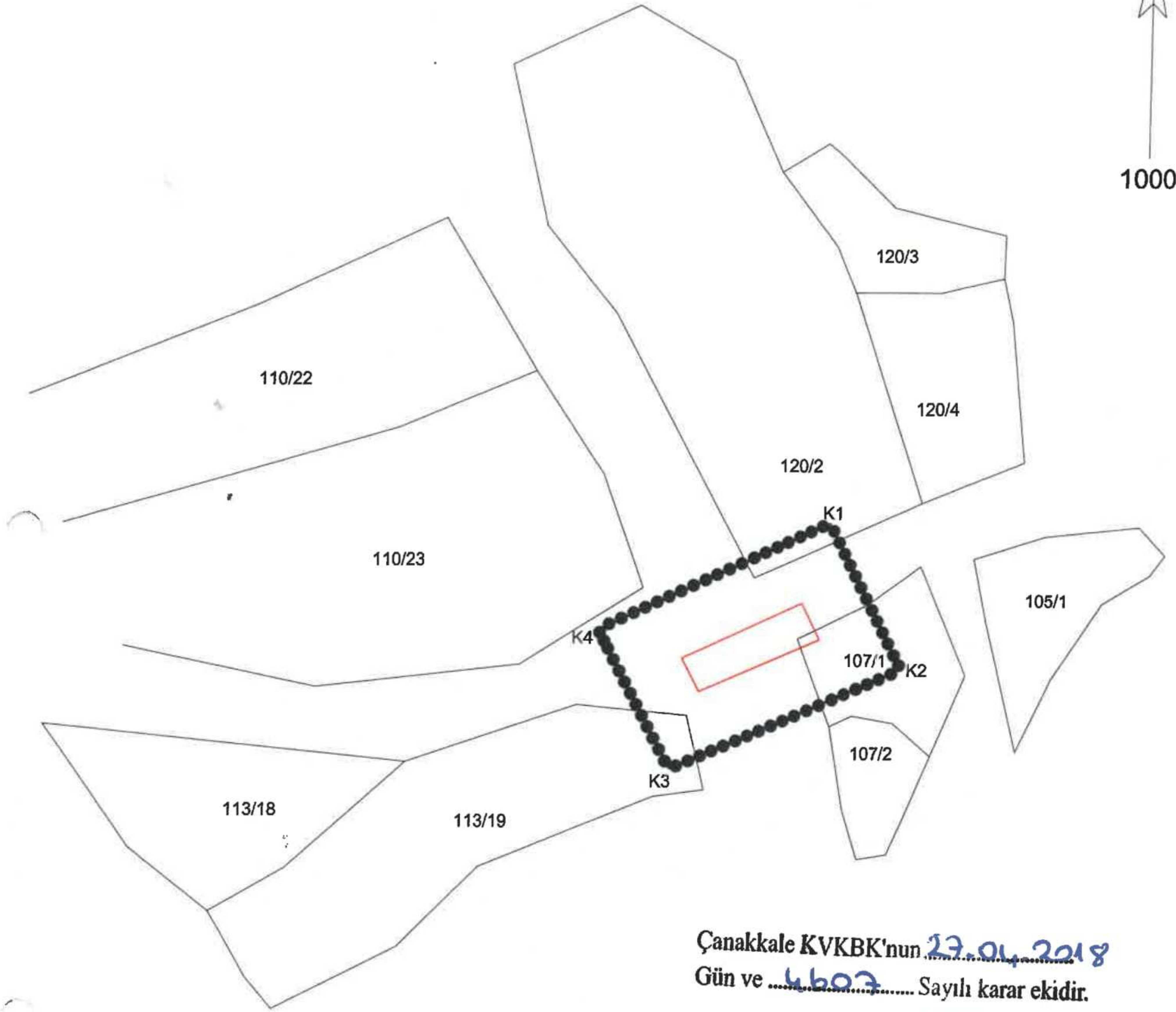

Çanakkale KVKBK'nun 27.04.2018
Gün ve 4607 Sayılı karar ekidir.

GÖSTERİM	
	TESCİLLİ KÖPRÜ
	KORUNMA ALANI SINIRI
	KADASTRAL PARSEL SINIRI

ASLI GİBİDİR
E. Çağman ESİRGEMEZ
Koruma Bölge Kurulu Müdür V.

KORUNMA ALANI SINIR KOORDİNATLARI

NoktaNo	Y	X
K1	467911.079	4435547.255
K2	467923.152	4435523.109
K3	467885.224	4435506.680
K4	467873.268	4435529.669

ED50-3 DERECE
Mehmet ABAY
Harita Mühendisi
Ç.Kale K.V.K.B.K.Mdlüğü

27.04.2018

AVRUPA KONSEYİ	KÜLTÜREL VARLIKLARI KORUMA ENVANTERİ	D.K.V.K.E.	ENVANTER NO:
TÜRKİYE			HARİTA NO:
İLİ: ÇANAKKALE	İLÇESİ : MERKEZ	MAHALLE / KÖY : ORTACA	ANITSAL
SOKAK VE KAPINNO:		KADASTRO PAFTA: ADA: PARSEL:	KORUMA DERECESESİ
ADİ: ORTACA KÖPRÜSÜ	YAPTIRAN:	YAPAN :	ANITSAL
	YAPIM TARİHİ:	KİTABE:	MİMARİ ÇAĞI : ERKEN CUMHURİYET DÖNEMİ (ÜSLUP)
			VAKİFİYE:

GENEL TANIMI: Çanakkale İli, Merkez İlçesi, Ortaca Köyü yakınlarında eski Çanakkale-Çan yolu üzerinde yer almaktadır.

KORUMA DURUMU	A İYİ	B ORTA	C FENA	TAŞIYICI YAPI			DIŞ YAPI			ÜST YAPI			İÇ YAPI			SÜSLEME ELEMANLARI			RUTUBET			YOK		
				A	B	C	A	B	C	A	B	C	A	B	C	A	B	C	A	B	C	A	B	C

HARİTA :

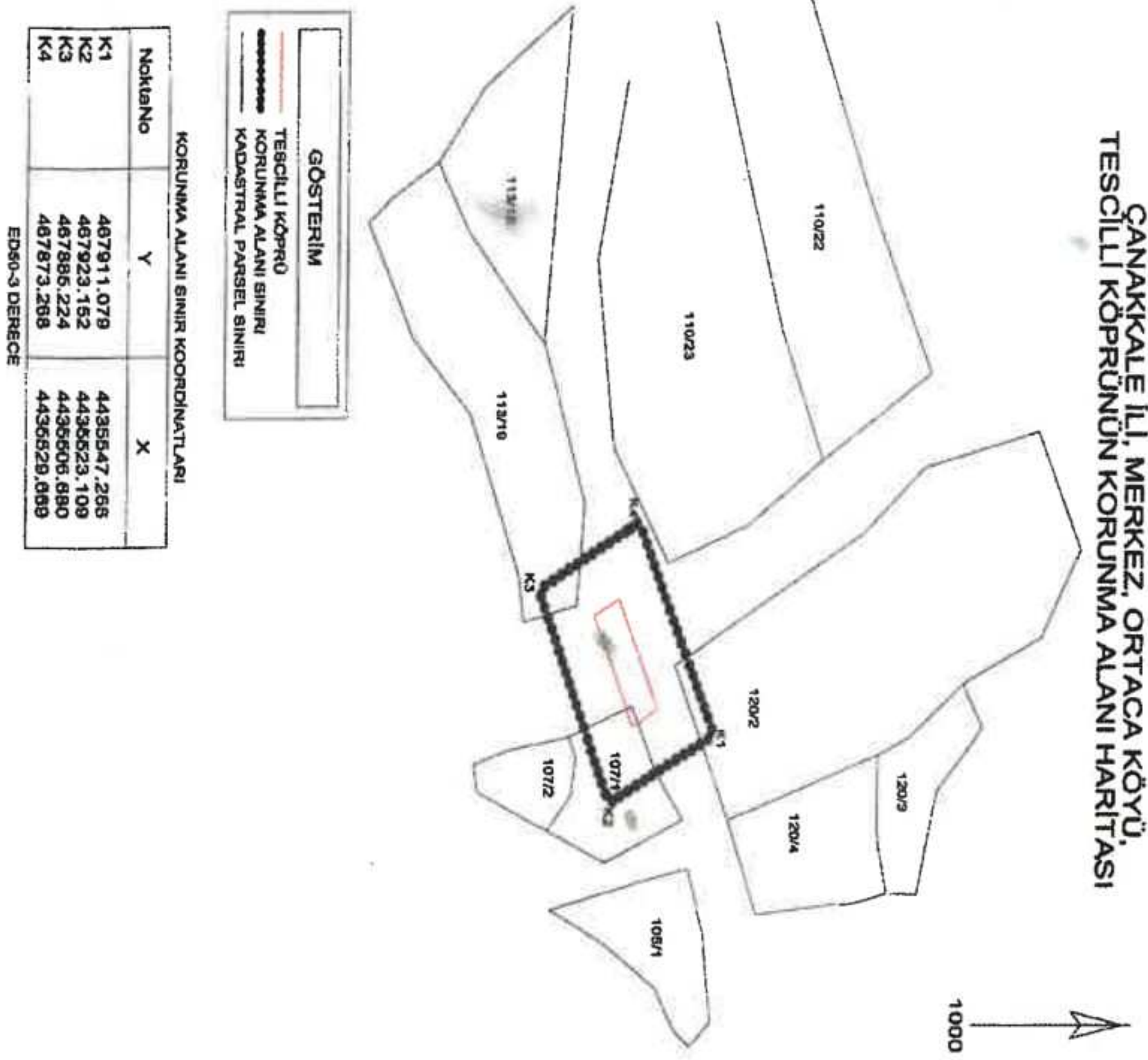

GÖZLEMLER: Kesme taş ayaklar üzerinde yükselen, tek kemer açıklığına sahip, betonarme kirişli olarak inşa edilmiştir.

BUGÜNKÜ SAHİBİ:

BAKIMINDAN SORUMLU OLMASI GEREKEN KURULUŞ:

YAPILAN ONARIMLAR:

AYRINTILI TANIMI:

Çanakkale İli, Merkez İlçesi, Ortaca Köyü sınırları içerisinde 102 ada, 128 parsel ile, 112 ada, 8 parsel arasında bulunan Çanakkale-Çan eski karayolu üzerinde yer almaktadır. Köprü 6.10 metre yüksekliğinde, 6,07 metre genişliğinde olup, tabiiye ayakları arası ise 9 metredir. Kesme taş ayaklar üzerinde yükselen, tek kemer açıklığına sahip, betonarme kirişli olarak inşa edilmiştir. Köprü köknüklükleri betonarme olarak yapılmış olup, köprü üstü asfalt ile kaplanmıştır. Köprünün form ve işçiliği Erken Cumhuriyet Dönemi köprülerinin özelliklerini göstermektedir.

EKLER:

RAPOR	X
FOTOĞRAF	X
RÖLÖVE PROJESİ	
RESTORASYON PROJESİ	
HARİTA	X
KROKİ	
KİTABE	

KONTROL EDEN:

HAZIRLAYANLAR:
Ali ÖZÜÇLÜ
Arkeolog

Fuat DURMUŞ
Arkeolog

Mehmet ABAY
Harita Mühendisi

ASLI GİBİDİR

E. Çağman ESİRGEMEZ
Koruma Bölge Kurulu Müdürü V.

Çanakkale KVKBK'nun 22.04.2018
Gün ve 4603 Sayılı karar ekidir.

KURUL ONAYI NO:

27.04.2018

REVİZYON

KURUL KARARLARI :

