

T.C.
KÜLTÜR VE TURİZM BAKANLIĞI
Karabük Kültür Varlıklarını
Koruma Bölge Kurulu
KARAR

Toplantı Tarihi ve No : 30/5/2018 269
Karar Tarihi ve No : 30/5/2018 4456

Toplantı Yeri
SAFRANBOLU

Zonguldak ili, Çaycuma ilçesi, Filyos Beldesi, Öteyüz Mahallesi, arkeolojik sit alanı sınırları dışında, yol yapım çalışmaları sırasında ortaya çıkan duvar kalıntılarının bulunduğu alanda kurtarma kazısı yapılmasına karar verilen Kurulumuzun 16.06.2016 tarih ve 3127 sayılı kararı, Zonguldak Valiliği İl Kültür ve Turizm Müdürlüğü'nün 29.11.2016 tarih ve 45580298-160.02/2157 sayılı yazısı ekinde yer alan Kdz. Ereğli Kaymakamı Müze Müdürlüğü'nün 24.11.2016 tarih ve 247 sayılı kurtarma kazısı sonuç raporu, söz konusu alandaki kaçak kazı tahribatlarını konu alan Zonguldak Valiliği İl Kültür ve Turizm Müdürlüğü'nün 14.02.2017 tarih ve 45580298-156.01.01/370 sayılı yazısı ekinde yer alan Kdz. Ereğli Kaymakamı Müze Müdürlüğü'nün 09.02.2017 tarih ve 34 sayılı raporu, bahsi geçen alanın sit alanı sınırlarının belirlenebilmesi için Koruma Bölge Kurulu Müdürlüğü ve Kdz. Ereğli Müze Müdürlüğü uzmanlarınca ortak çalışma yapılabilmesi için uygun tarihin bildirilmesini konu alan Karabük Kültür Varlıklarını Koruma Bölge Kurulu Müdürlüğü'nün 13.03.2017 tarih ve 475 sayılı yazısı, 1. ve 3. derece arkeolojik sit alanı olarak tescil edilmesi önerilen alanın sit sınırlarının belirlendiği 1/4000 ölçekli haritayı konu alan Kdz. Ereğli Kaymakamı Müze Müdürlüğü'nün 13.03.2018 tarih ve E.219363 sayılı yazısı, Maden İşleri Genel Müdürlüğü'nün 22.03.2018 tarih ve 20913469-101.29.02-E.414383 sayılı yazısı, söz konusu alanın tescil edilmesine ilişkin Zonguldak Orman Bölge Müdürlüğü ve Filyos Belediye Başkanlığından kurum görüşü istenilen Karabük Kültür Varlıklarını Koruma Bölge Kurulu Müdürlüğü'nün 29.03.2018 tarih ve E.272960 sayılı yazısı ile Karabük Kültür Varlıklarını Koruma Bölge Kurulu Müdürlüğü uzmanının 28.05.2018 tarih ve E.274124 sayılı rapor formu okundu, ekleri incelendi, yapılan görüşmeler sonunda;

Zonguldak ili, Çaycuma ilçesi, Filyos Beldesi, Öteyüz Mahallesi, arkeolojik sit alanı sınırları dışında, yol yapım çalışmaları sırasında ortaya çıkan ve sonrasında Kdz. Ereğli Müze Müdürlüğü tarafından gerçekleştirilen kurtarma kazısı sonucu M.S. 3.-4. yüzyıla tarihlenen 2 adet beşik tonozlu oda mezarın bulunduğu alanın kararımız eki 1/4000 ölçekli haritada sınırları belirlendiği şekliyle, 1. ve 3. derece arkeolojik sit alanı olarak tescil edilmesine, kararımız eki haritaya göre sit alanında kalan 118 ada, 1 parselin tapu kütüğünün beyanlar hanesine "bir bölümü 1. derece, bir bölümü 3. derece arkeolojik sit alanıdır" şerhi konulmasına, 118 ada, 4 parsel ile 38 pafta, 5530 parselin tapu kütüğünün beyanlar hanesine "tamamı 3. derece arkeolojik sit alanıdır" şerhi konulmasına, söz konusu alana ilişkin hazırlanan tescil fişinin uygun olduğuna;

Bu alanda gerçekleştirilecek her türlü uygulamanın yürürlükte bulunan ilke kararları ve mevzuat çerçevesince yürütülmesi gerektiğine, 2863 Sayılı Kültür ve Tabiat Varlıklarını Koruma Kanunu uyarınca, arkeolojik sit alanlarına ilişkin yürürlükteki ilke kararlarında yer alan hususların geçiş dönemi yapılanma koşulları olarak belirlenmesine;

Zonguldak ili, Çaycuma ilçesi, Filyos Beldesi, Öteyüz Mahallesi, bahse konu karayolunun bu bölümünde yapılması istenen yol genişletme çalışmasının kurtarma kazısı sonucu açığa çıkartılan 2 adet beşik tonozlu oda mezarın yerinde korunması şartıyla yapılıp yapılamayacağı hususunda Karayolları Bölge Müdürlüğü'nden görüş istenilmesi gerektiğine, istenilen görüşün Kurulumuza iletilmesinden sonra konunun yeniden değerlendirilmesine karar verildi.

ASLI GİBİDİR
Mustafa SUCU
Müdür



BAŞKAN
Prof. Dr. Ender Ethem ATAY
İMZA

BAŞKAN YARDIMCISI
Şeref KAYA
İMZA

ÜYE
Dr. Öğr. Üyesi Şahin YILDIRIM
İMZA

ÜYE
Dr. Öğr. Üyesi Mehmet Fatih MÜDERRİSOĞLU
İMZA

ÜYE
Dr. M. Mithat ÖZGEN
İMZA

ÜYE
Dr. Muhammed ADAK
İMZA

ÜYE
Serdar M. A. NİZAMOĞLU
BULUNMADI

ÜYE
FİLYOS BLD. BŞK. TEM.
Ömer ÜNAL
KARŞI OY

ÜYE
KDZ. EREĞLİ MÜZE MÜD.
Ahmet MERCAN
İMZA

ÜYE

İL: ZONGULDAK
İLÇE: ÇAYCUMA
MAHALLE: ÖTEYÜZ

LEJANT	
	1.DERECE ARKEOLOJİK SİT ALANI
	3.DERECE ARKEOLOJİK SİT ALANI

I. DERECE ARKEOLOJİK SİT ALANI					
ED50-UTM 3 DERECE KOORDİNAT ÖZET ÇİZELGESİ			ED50-UTM 6 DERECE KOORDİNAT ÖZET ÇİZELGESİ		
Nokta No	Y	X	Nokta No	Y	X
1ARK1	420998.76	4603810.74	1ARK1	421030.36	4601969.21
1ARK2	421038.88	4603810.64	1ARK2	421070.46	4601969.12
1ARK3	421055.49	4603803.11	1ARK3	421087.07	4601961.59
1ARK4	421082.87	4603788.24	1ARK4	421114.43	4601946.72
1ARK5	421097.94	4603768.15	1ARK5	421129.50	4601926.65
1ARK6	421111.23	4603743.42	1ARK6	421142.78	4601901.92
1ARK7	421107.81	4603701.02	1ARK7	421139.37	4601859.54
1ARK8	421072.45	4603687.52	1ARK8	421104.03	4601846.04
1ARK9	421034.61	4603688.12	1ARK9	421066.19	4601846.64
1ARK10	420999.70	4603702.74	1ARK10	421031.30	4601861.26
1ARK11	420969.29	4603734.63	1ARK11	421000.90	4601893.13
1ARK12	420955.14	4603782.82	1ARK12	420986.76	4601941.31
1ARK13	420989.26	4603818.07	1ARK13	421020.87	4601976.54

1/25000 ÖLÇEKLİ PAFTA ADI: E28-D4 ÖLÇEKSİZ OLUP YER BULDURMA AMACIYLA EKLENDİ

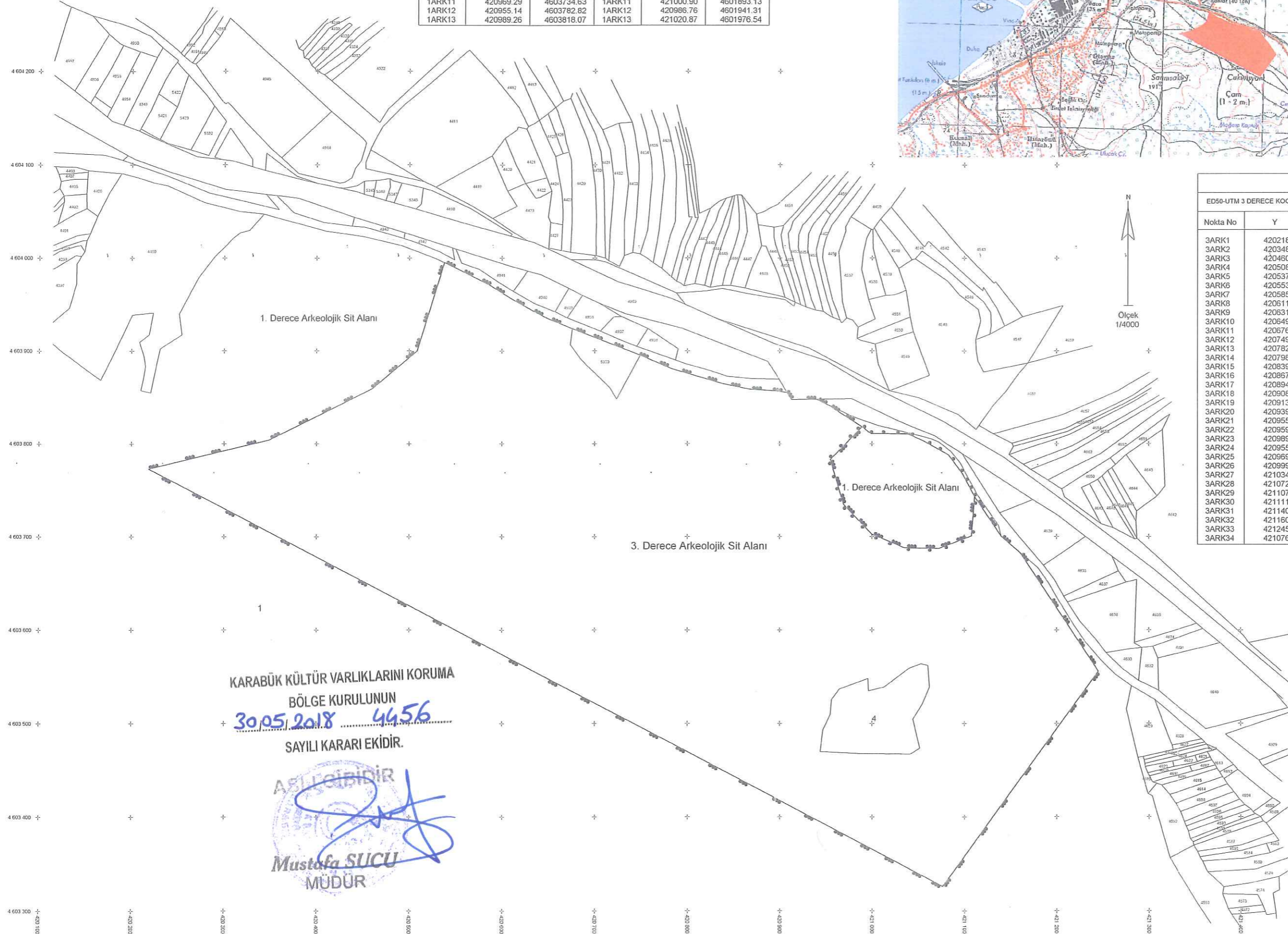
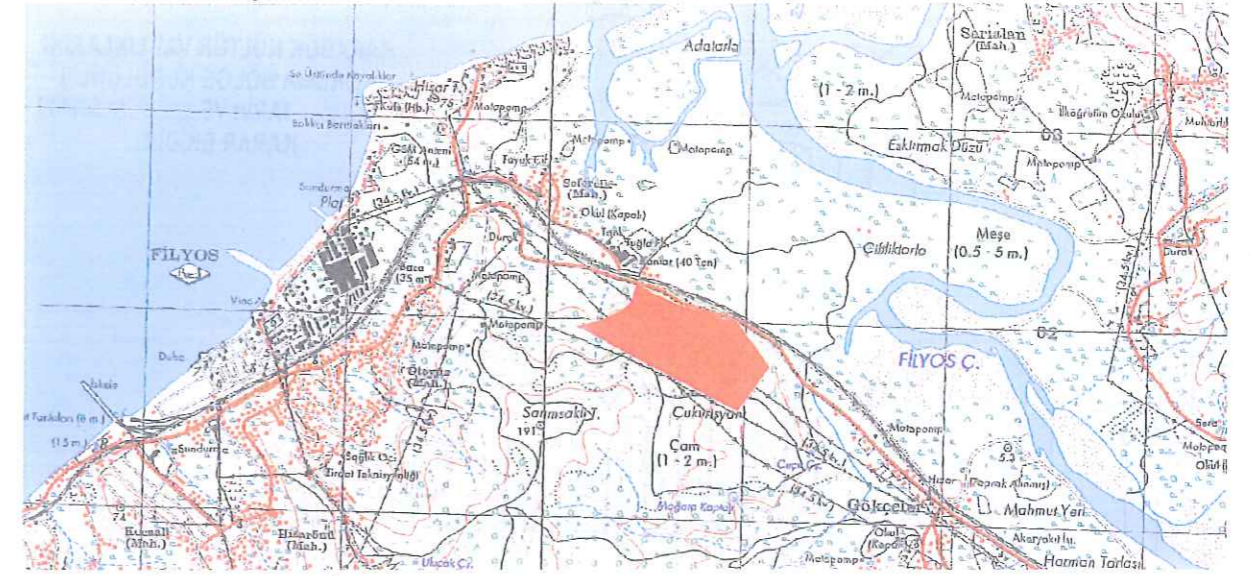

III. DERECE ARKEOLOJİK SİT ALANI					
ED50-UTM 3 DERECE KOORDİNAT ÖZET ÇİZELGESİ			ED50-UTM 6 DERECE KOORDİNAT ÖZET ÇİZELGESİ		
Nokta No	Y	X	Nokta No	Y	X
3ARK1	420218.35	4603772.79	3ARK1	420250.26	4601931.28
3ARK2	420348.86	4603803.97	3ARK2	420380.72	4601962.45
3ARK3	420460.04	4603859.24	3ARK3	420491.85	4602017.69
3ARK4	420508.48	4603899.86	3ARK4	420540.28	4602058.30
3ARK5	420537.97	4603995.00	3ARK5	420569.75	4602153.40
3ARK6	420553.33	4603987.77	3ARK6	420585.11	4602146.17
3ARK7	420585.92	4603971.54	3ARK7	420617.69	4602129.95
3ARK8	420611.12	4603955.74	3ARK8	420642.87	4602114.16
3ARK9	420631.90	4603944.22	3ARK9	420663.64	4602102.64
3ARK10	420649.83	4603934.82	3ARK10	420681.57	4602093.25
3ARK11	420676.02	4603924.01	3ARK11	420707.75	4602082.44
3ARK12	420749.18	4603895.25	3ARK12	420780.88	4602053.70
3ARK13	420782.62	4603880.88	3ARK13	420814.31	4602039.33
3ARK14	420798.71	4603876.18	3ARK14	420830.39	4602034.63
3ARK15	420839.13	4603864.37	3ARK15	420870.79	4602022.82
3ARK16	420867.31	4603858.68	3ARK16	420898.96	4602017.13
3ARK17	420894.21	4603856.97	3ARK17	420925.85	4602015.43
3ARK18	420908.04	4603855.13	3ARK18	420939.68	4602013.59
3ARK19	420913.10	4603847.47	3ARK19	420944.73	4602005.93
3ARK20	420939.74	4603847.94	3ARK20	420971.37	4602008.40
3ARK21	420955.80	4603840.05	3ARK21	420987.42	4601998.51
3ARK22	420959.55	4603837.22	3ARK22	420991.16	4601995.69
3ARK23	420989.26	4603818.07	3ARK23	421020.86	4601976.54
3ARK24	420955.14	4603782.82	3ARK24	420986.76	4601941.31
3ARK25	420969.29	4603734.63	3ARK25	421000.90	4601893.13
3ARK26	420999.70	4603702.74	3ARK26	421031.30	4601861.26
3ARK27	421034.61	4603688.12	3ARK27	421066.19	4601846.64
3ARK28	421072.45	4603687.52	3ARK28	421104.03	4601846.04
3ARK29	421107.81	4603701.02	3ARK29	421139.37	4601859.54
3ARK30	421111.23	4603743.42	3ARK30	421142.79	4601901.92
3ARK31	421140.05	4603700.59	3ARK31	421171.60	4601859.11
3ARK32	421160.71	4603682.81	3ARK32	421192.24	4601841.34
3ARK33	421245.27	4603555.80	3ARK33	421276.77	4601714.38
3ARK34	421076.19	4603325.95	3ARK34	421107.76	4601484.62

1.DERECE ARKEOLOJİK SİT ALANI SINIRI İÇERİSİNDE YER ALAN PARSELLERİN LİSTESİ		
ADA	PARSEL	ALAN
118	1	14617.49 m ²

3.DERECE ARKEOLOJİK SİT ALANI SINIRI İÇERİSİNDE YER ALAN PARSELLERİN LİSTESİ		
ADA	PARSEL	ALAN
118	1	292876.42 m ²
118	4	7844.23 m ²
---	5530	2567.09 m ²

KARABÜK KÜLTÜR VARLIKLARINI KORUMA
BÖLGE KURULUNUN
30.05.2018 4456
SAYILI KARARI EKİDİR.

MUSTAFA SUCU
MÜDÜR

AVRUPA KONSEYİ	DOĞAL VE KÜLTÜREL VARLIKLARI KORUMA ENVANTERİ D.K. VK.E	SİT	ENVANTER NO:
TÜRKİYE	KÜLTÜR VARLIKLARI VE MÜZELER GENEL MÜDÜRLÜĞÜ		HARİTA NO:
İLİ: ZONGULDAK	İLÇESİ: ÇAYCUMA	MAHALLE-KÖY MEVKİİ: FİLYOS BELDESİ YAMATARLA	KADASTRO: 118 ADA 1- 4 PARSEL
ADI: Nekropol Alan			

GENEL TANIM: Filyos Beldesi Yamatarla mevkisinde yapılan ve 22 iş günü süren kurtarma kazısı sonucunda, 2 adet beşik tonozlu oda mezar ortaya çıkarılmıştır. Mimari ünitelerden, ele geçen yazıtlı taş, ve kırık halde bulunan seramik parçalarından, bu mezarların M.S. 3-4 yy a ait olduğu tespit edilmiştir. Oda mezarların büyük bir kısmı karayollarının yaptığı yol genişletme çalışmalarında tahrip edildiği ve yine döneminde de tahrip edilerek soyulduğu ve mezar tavan kısımlarının döneminde çöktüğü anlaşılmıştır. Ortaya çıkan mezar odalarının birbirine yakın olması yine, alanda güney yamaca doğru ağaçlık kısımlarda, yüzeyde tespit edilen az sayıda seramik parçaları ve küçük bloklar halindeki taşların varlığı; bu alanın bir nekropol olabileceğini bize göstermektedir.

ŞİMDİKİ TEHLİKELER: Kaçak kazılara maruz kalmıştır.

ŞİMDİKİ DURUM: Kurtarma Kazısı sonucu ortaya çıkarılan iki adet oda mezar, sonrasında tekrar kaçak kazı ile tahrip edilmiştir.

SİT POTANSİYELİ : Var, I,Derece ve III. Derece

KORUMA DERECESESİ: I. Derece ve III. Derece

ŞİMDİKİ KORUMA: Filyos Jandarma Komutanlığınca korunmaktadır.

HAZIRLAYANLAR: 29.05.2018

ÖNERİLEN KORUMA :

Ünver GÖÇEN Uzman
Onur ARSLAN Uzman

YAYIN DİZİSİ:

KONTROL EDEN:

G.M.E.E.A.Y.K. KARARLARI

NO:

...../...../20
/ / 20
/ / 20

GÖZLEMLER:

REVİZYON

G.M.E.E.A.Y.K. ONAYI: / / 20

HARİTALAR VE FOTOĞRAFLAR:

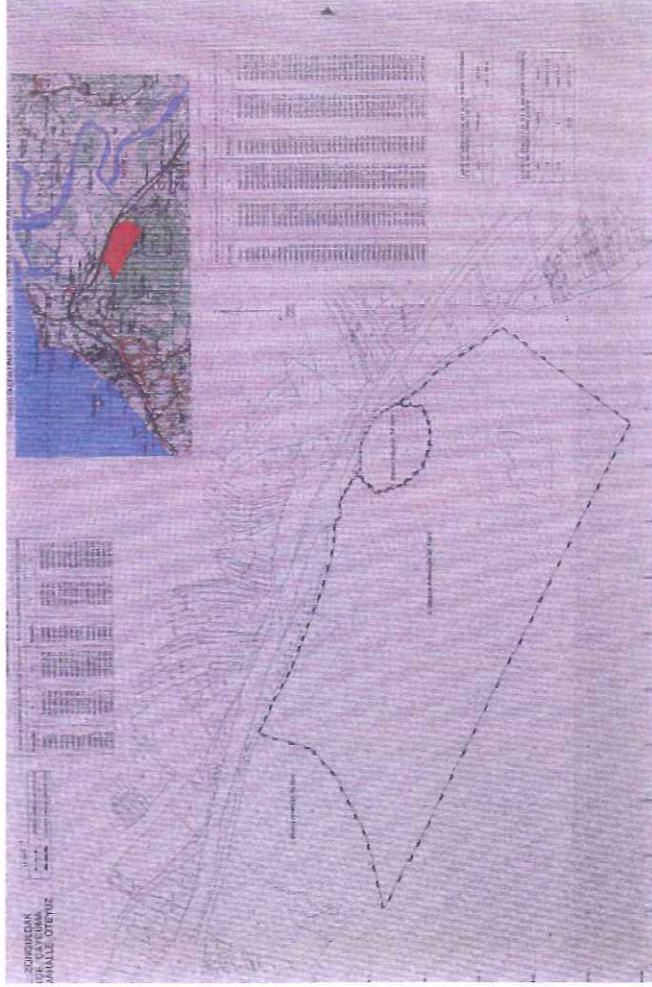

KARABÜK KÜLTÜR VARLIKLARINI KORUMA
BÖLGE KURULUNUN
30.05.2018 4456
SAYILI KARARI EKİDİR.

ASLI GİSİDİR
Mustafa SUCU
MÜDÜR