

T.C.
KÜLTÜR VE TURİZM BAKANLIĞI
ŞANLIURFA KÜLTÜR VARLIKLARINI KORUMA BÖLGE KURULU
KARAR

Toplantı Tarihi ve No : 20.09.2018 - 243
Karar Tarihi ve No : 20.09.2018 - 3781

Toplantı Yeri
ŞANLIURFA

Mardin ili, Midyat ilçesi, Yolbaşı/Ziyaret Mahallesi sınırları içerisinde yer alan Kunip Yerleşimi'nin 2863 sayılı Yasa kapsamında korunması gerekli taşınmaz kültür varlığı olarak tescil edilmesine ilişkin Mardin İl Kültür ve Turizm Müdürlüğü'nün 31.08.2018 tarih ve 704728 sayılı yazısı, Kurulumuz Müdürlüğü uzmanlarının 18.09.2018 tarihli raporu okundu. Konunun dosyası, 1/3000 ölçekli öneri sit alanı haritası, tescil fişi, fotoğraflar, bilgi ve belgeler incelendi. Yapılan görüşmeler sonucunda:

Mardin ili, Midyat ilçesi, Yolbaşı/Ziyaret Mahallesi sınırları içerisinde yer alan Kunip Yerleşimi'nin 2863 sayılı Yasa kapsamında korunması gerekli kültür varlığı özelliği gösterdiğinden ekli 1/3000 ölçekli koordinatlı haritada sınırları gösterildiği şekliyle 2863 sayılı Yasa kapsamında I. Derece Arkeolojik Sit Alanı olarak tescil edilmesine,

Kültür ve Tabiat Varlıklarını Koruma Yüksek Kurulu'nun 05.11.1999/658 sayılı ilke kararı doğrultusunda;

Kunip Yerleşimi I. Derece Arkeolojik Sit Alanı Koruma Kullanma Koşulları'nın:

1. *Bilimsel çalışmalar dışında aynen korunacak bir sit alanıdır.*
2. *Kesinlikle hiçbir yapılaşmaya izin verilemez.*
3. *Resmi ve özel kuruluşlarca zorunlu durumlarda yapılacak alt yapı uygulamaları, müze müdürlüğü'nün ve varsa kazı başkanının görüşü alınarak Kurulumuzca değerlendirilir.*
4. *Yeni tarımsal alanlar açılmaz. Toprağın sürülmesine yönelik tarımsal faaliyetler yapılamaz. Mevcut ağaçlardan ürün alınabilir.*
5. *Taş, toprak, kum vb. alınmasına, kireç, taş, tuğla, mermer, kum, maden vb. ocakların açılmasına, toprak, cüruf, çöp, sanayi atığı ve benzeri malzeme dökülmesine izin verilemez.*
6. *Parsellere ilişkin tevhit ve ifraz işlemleri, taşınmaz kültür varlıklarının mahiyetine tesir etmeyecek şekilde Kurulumuzdan izin almak koşuluyla yapılabilir.*

şeklinde altı madde olarak belirlenmesine karar verildi.

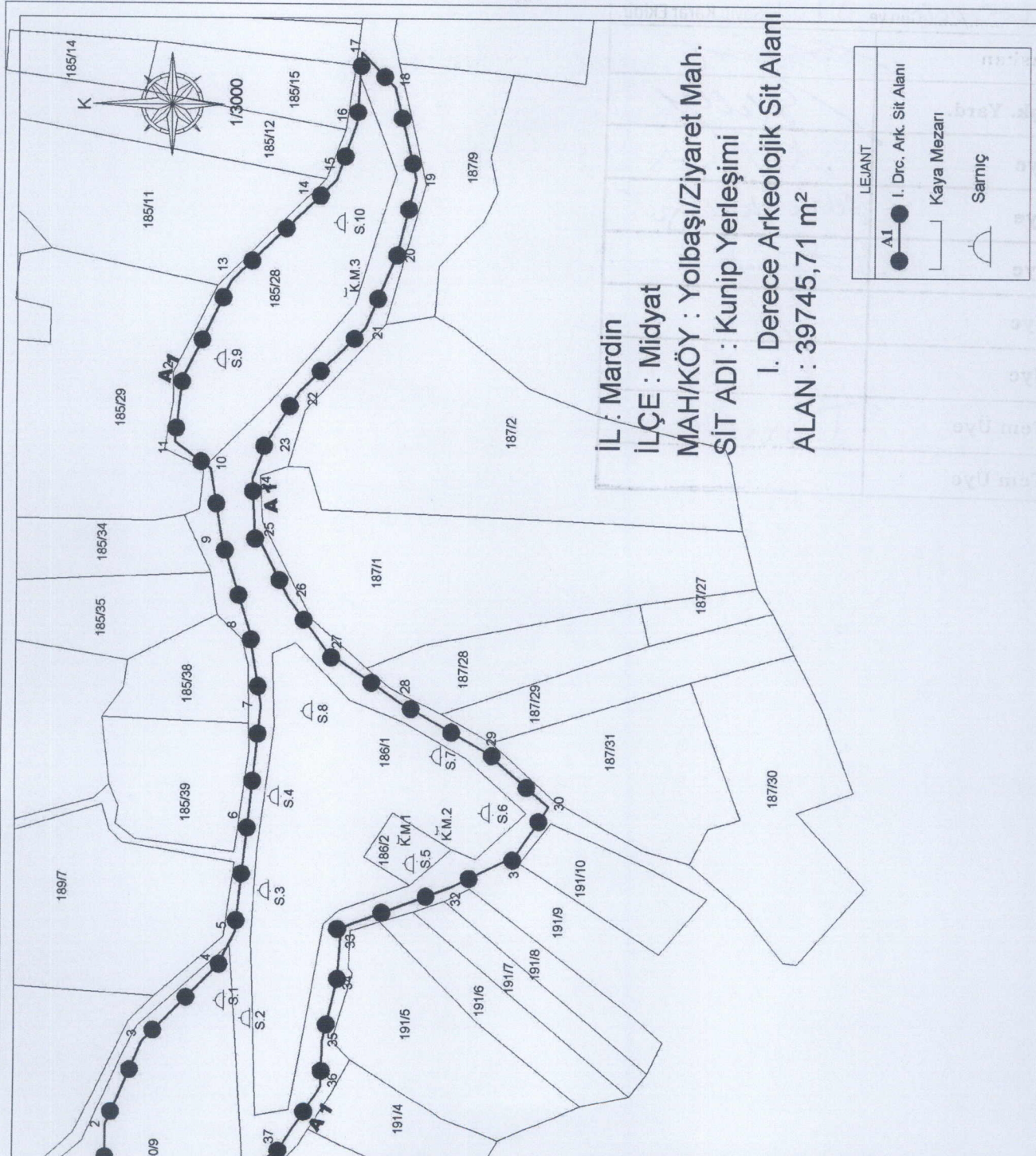

İL : Mardin
İLÇE : Midyat
MAH/KÖY : Yolbaşı/Ziyaret Mah.
SİT ADI : Kunip Yerleşimi
I. Derece Arkeolojik Sit Alanı
ALAN : 39745,71 m²

LEJANT	
A1	I. Drc. Ark. Sit Alanı
[Symbol]	Kaya Mezarı
[Symbol]	Sarnıç

Nokta Adı	3 Derece ITRF_39		6 Derece ED50	
	Y	X	Y	X
1	435727,925	4138119,093	701410,619	4138817,521
2	435756,701	4138118,093	701439,382	4138818,436
3	435799,865	4138100,328	701483,123	4138801,049
4	435838,650	4138091,541	701523,124	4138763,515
5	435855,541	4138052,784	701540,285	4138755,298
6	435813,092	4138046,528	701588,010	4138750,874
7	435871,270	4138040,272	701656,360	4138746,471
8	436009,429	4138046,528	701694,303	4138753,936
9	436055,721	4138060,916	701740,117	4138769,789
10	436091,378	4138066,546	701775,579	4138778,550
11	436105,141	4138085,313	701821,373	4138785,746
12	436137,670	4138081,559	701872,191	4138789,608
13	436187,715	4138056,537	701912,897	4138792,592
14	436227,126	4138015,250	701925,155	4138718,089
15	436239,012	4139003,384	701954,236	4138709,000
16	436267,788	4137993,355	701991,207	4138707,672
17	436304,696	4137990,853	701973,611	4138690,212
18	436286,554	4137973,962	701926,447	4138677,446
19	436239,012	4137962,702	701888,632	4138665,632
20	436201,478	4137972,066	701850,598	4138700,666
21	436163,944	4138021,505	701817,029	4138732,803
22	436131,414	4138037,770	701790,875	4138748,245
23	436105,766	4138045,277	701771,253	4138755,132
24	436086,374	4138044,026	701745,656	4138753,066
25	436060,726	4138044,026	701711,197	4138734,444
26	436025,694	4138006,462	701684,321	4138713,960
27	435988,169	4137998,482	701660,483	4138675,873
28	435973,147	4137998,563	701638,883	4138630,693
29	435948,124	4137925,168	701610,405	4138597,293
30	435920,599	4137892,639	701584,231	4138613,360
31	435884,951	4137906,529	701566,920	4138645,983
32	435878,886	4137942,664	701544,516	4138700,877
33	435858,043	4137988,359	701518,194	4138702,018
34	435831,769	4138000,236	701486,891	4138708,527
35	435800,491	4138007,743	701462,911	4138708,307
36	435776,719	4138008,368	701439,095	4138728,603
37	435743,665	4138028,638	701378,235	4138792,706
38	435694,771	4138095,322	701361,564	4138672,896
K.M.1	435694,172	4137668,789	701586,401	4138653,255
K.M.2	435668,382	4137949,015	701668,325	4138710,960
K.M.3	435616,987	4137998,045	701507,264	4138758,631
S.1	435922,654	4138057,465	701496,748	4138744,704
S.2	435811,892	4138043,560	701561,896	4138737,655
S.3	435876,586	4138034,664	701610,854	4138734,204
S.4	435925,402	4138028,549	701579,921	4138663,615
S.5	435892,241	4137959,893	701605,351	4138625,466
S.6	435916,444	4137920,957	701633,743	4138653,113
S.7	435945,699	4137947,666	701654,153	4138719,566
S.8	435968,219	4138013,773	701632,060	4138769,860
S.9	436147,616	4138058,094	701803,653	4138711,521
S.10	436217,322	4137987,783		