

T.C.
KÜLTÜR ve TURİZM BAKANLIĞI
Bursa Kültür Varlıklarını Koruma Bölge Kurulu
KARAR

16.09.33

Toplantı Tarihi ve No : 01.12.2018/ 373
Karar Tarihi ve No : 01.12.2018/ 8443

Toplantı Yeri

BURSA

Bursa ili, Kestel ilçesi, Gözede Mahallesinde sit dışında Gözede Köyü Kooperatifine ait, H22C4C pafta, 146 ada, 1 parselde bulunan Gözede hamamının tescil edilmesine ilişkin Bursa Vakıflar Bölge Müdürlüğü'nün 27.06.2018 tarih ve 65333342.001.99-E.109668 sayılı yazı ve ekleri ile Müdürlüğümüzün 27.11.2018 tarih ve 554427 sayılı raporu okundu, ilgili dosyası incelendi, yapılan görüşmeler sonucunda;

Bursa ili, Kestel ilçesi, Gözede Mahallesinde, sit dışında Gözede Köyü Kooperatifine ait, H22C4C pafta, 146 ada, 1 parselde bulunan Gözede Hamamının 2863 sayılı Kanunun 6. maddesinde belirtilen nitelikleri taşıdığı anlaşıldığından 2863 sayılı Kanunun 7. Maddesi doğrultusunda Korunması Gerekli Taşınmaz Kültür Varlığı olarak tescil edilmelerine;

K.T.V.K.Y.K.'nın 05.11.1999/660 sayılı ilke kararı doğrultusunda Koruma Grubunun II. Grup olarak belirlenmesine;

Hamamın bulunduğu 146 ada, 1 parselin çevresinde bulunan 146 ada, 2 parsel, 5 parsel (kısmen), 10 parsel (kısmen); 141 ada, 13 parsel; 143 ada, 1 parsel, 2 parsel, 3 parsel (kısmen), 4 parsel (kısmen), 5 parsel (kısmen) parsellerin 2863 sayılı yasanın 8. maddesi doğrultusunda söz konusu yapının Korunma Alanı olarak belirlenmesine;

Hamamın rölöve, restitüsyon ve restorasyon projelerinin Kurulumuza iletilmesine karar verildi.

AVRUPA KONSEYİ	DOĞAL VE KÜLTÜREL VARLIKLARI KORUMA ENVANTERİ D.K.V.K.E.	ANIT	ENVANTER NO:		
TÜRKİYE	KÜLTÜR VARLIKLARI VE MÜZELER GENEL MÜDÜRLÜĞÜ		HARİTA NO:		
İLİ: BURSA	İLÇESİ: KESEL	MAHALLESİ: GÖZEDE	KORUMA	ANITSAL	1 2 3
SOKAK VE KAPI NO: -	KADASTRO PAFTA: H22e4c ADA: 146 PARSEL: 1	DERECESİ	ÇEVRESEL	1 2 3	
			ÇEVREYE AYKIRI	1 2 3	
ADI: HAMAM	YAPTIRAN: Bilinmemektedir	YAPAN: Bilinmemektedir	MİMARİ ÇAĞI(ÜSLUP): OSMANLI		
	YAPIM TARİHİ: -	KİTABE: -	VAKFIYE: -		

GENEL TANIM: Bursa ili, Kestel ilçesi, Gözede Mahallesinde bulunmaktadır.

KORUMA DURUMU	A İYİ	TAŞIYICI YAPI	A	DIŞ YAPI	A ÜST YAPI	A İÇ YAPI	A SÜSLEME ELEMENLARI	A RUTUBET	A YOK
	B ORTA		B		B		B	B	B İZİ VAR
	C FENA		C		C		C	C	C ÖNEMLİ

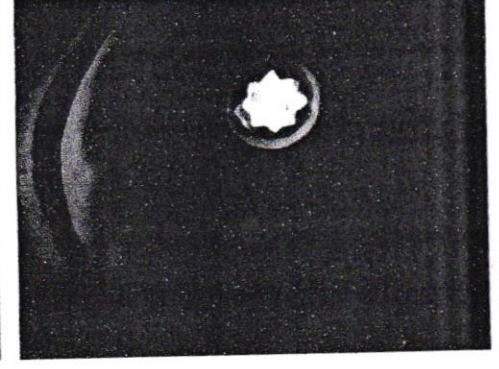
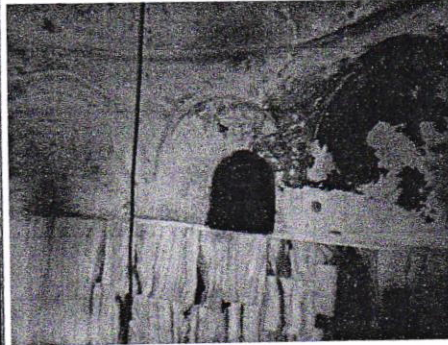
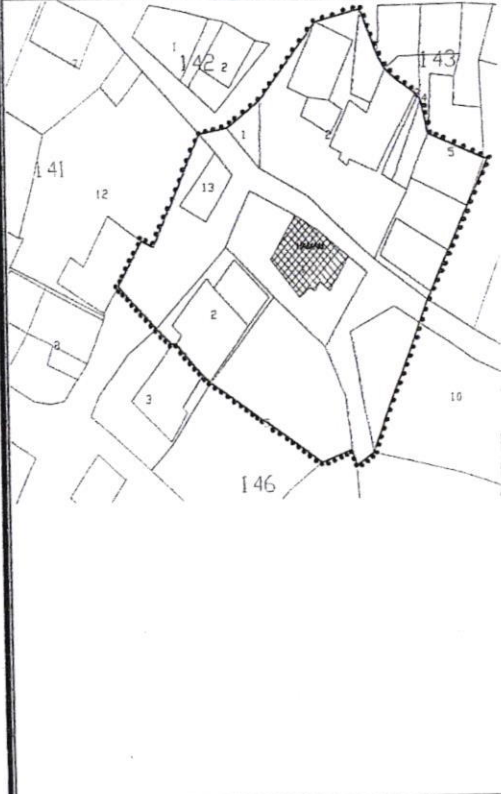

GÖZLEMLER:

BUGÜNKÜ SAHİBİ	Gözede Köyü Kalkınma Kooperatifi	BAKIMINDAN SORUMLU OLMASI GEREKEN KURULUŞ:
YAPILAN ONARIMLAR: Bilinmiyor		

AYRINTILI TANIMI: Bursa ili, Kestel ilçesi, Gözede Mahallesinde bulunmaktadır. Soyunmalık, ılıkık, sıcaklık, wc, külhan bölümlerinden oluşmaktadır. Soyunmalık kısmı ahşap tavanlıdır. Sonradan yapılan eklentiler yapının mimari üslubunu bozmaktadır.

TEKNİK BİLGİLER	SU	ELEKTRİK	ISITMA	KANALİZASYON
-----------------	----	----------	--------	--------------

ORJİNAL KULLANIMI: HAMAM
BUGÜNKÜ KULLANIMI: HAMAM
ÖNERİLEN KULLANIMI: HAMAM
HAZIRLAYANLAR: 21/11/2018
Mehmet ULUSOY - Sanat Tarihçi Gözde KIRANER - Arkeolog

YAYIN DİZİNİ:

EKLER:

RAPOR	
FOTOĞRAF	
RÖLÖVE PROJESİ	
RESTORASYON PROJESİ	
HARİTA	
KROKİ	
KİTABE	
VAKFIYE	

KONTROL EDEN: Serpil ARIK- Müdür V.
KURUL ONAYI NO: <i>ONAY</i>
REVİZYON: //
KURUL KARARLARI

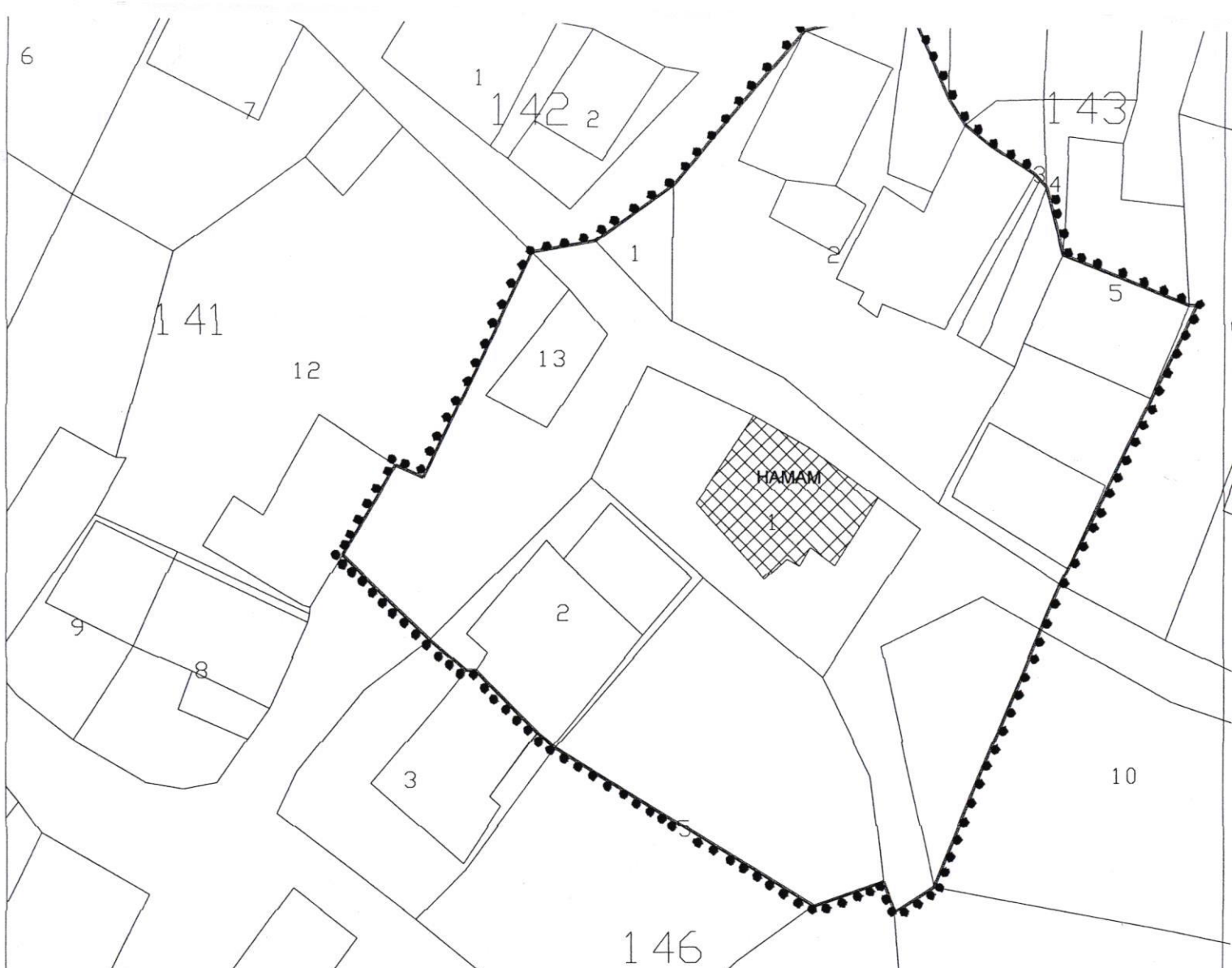

NoktaNo	Y	X	NoktaNo	Y	X
X0	439125.2920	4446993.4770	X1	439124.6640	4446993.4930
X2	439114.5550	4446997.4910	X3	439114.3830	4446970.8890
X4	439113.1330	4447002.9990	X5	439112.5930	4447003.5880
X6	439112.1990	4447004.0060	X7	439108.4590	4447006.4460
X8	439106.5880	4447007.9550	X9	439105.2370	4447010.0320
X10	439104.1660	4446946.3810	X11	439101.8080	4447017.4440
X12	439100.9910	4446944.3430	X13	439100.0590	4446946.8200
X14	439094.4290	4446944.8440	X15	439093.4390	4447015.4170
X16	439082.9310	4447002.9740	X17	439076.7030	4446998.4770
X18	439073.4670	4446957.6610	X19	439073.2740	4446957.8150
X20	439071.9610	4446958.8600	X21	439071.5040	4446997.5290
X22	439066.9280	4446963.8530	X23	439066.1470	4446963.8570
X24	439063.2790	4446966.3290	X25	439062.7380	4446979.3890
X26	439060.4850	4446980.3680	X27	439056.0925	4446973.1277

BURSA İLİ

(ED-50) 3 Derece

KESTEL İLÇESİ

GÖZEDE MAHALLESİ

KÖYÜÇİ MEVKİİ

HAMAM (ANIT ESER)

 HAMAM KORUNMA ALANI SINIRI

PAFTA : H22c4c

ADA / PARSEL : 146 / 1 (Hamam), 2, 5 (kısmen), 10 (kısmen)
141 / 13
143 / 1, 2, 3 (kısmen), 4 (kısmen), 5 (kısmen)

ÖLÇEK : 1 / 500

UYGUNDUR
01/12/2018
[Handwritten signature]
Bursa
19/12