

T.C.
KÜLTÜR ve TURİZM BAKANLIĞI
Bursa Kültür Varlıklarını Koruma Bölge Kurulu
KARAR

16.09.32

Toplantı Tarihi ve No : 01.12.2018/ 373
Karar Tarihi ve No : 01.12.2018/ 8444

Toplantı Yeri
BURSA

Bursa ili, Kestel ilçesi, Kozluören Mahallesinde, sit dışında Kestel Belediyesine ait, 208 ada, 8 parselde bulunan Kozluören (Gelin) Hamamın tescil edilmesine ilişkin Bursa Vakıflar Bölge Müdürlüğü'nün 27.06.2018 tarih ve 65333342.001.99-E.959936 sayılı yazı ve ekleri ile Müdürlüğümüzün 27.11.2018 tarih ve 554631 sayılı raporu okundu, ilgili dosyası incelendi, yapılan görüşmeler sonucunda;

Bursa ili, Kestel ilçesi, Kozluören Mahallesinde, sit dışında Kestel Belediyesine ait, 208 ada, 8 parselde bulunan Kozluören (Gelin) Hamamının 2863 sayılı Kanununun 6. maddesinde belirtilen nitelikleri taşıdığı anlaşıldığından 2863 sayılı Kanununun 7. Maddesi doğrultusunda Korunması Gerekli Taşınmaz Kültür Varlığı olarak tescil edilmelerine;

K.T.V.K.Y.K.'nun 05.11.1999/660 sayılı ilke kararı doğrultusunda Koruma Grubunun II. Grup olarak belirlenmesine;

Hamamın bulunduğu 208 ada, 8 parselin çevresinde bulunan 208 ada, 7 parsel, 207 ada, 11 ve 12 parsel, 213 ada, 3 ve 4 parsel, 215 ada, 8 (kısmen) ve 9 (kısmen) parsellerin 2863 sayılı yasanın 8. maddesi doğrultusunda söz konusu yapının Korunma Alanı olarak belirlenmesine;

Hamamın rölöve, restitüsyon ve restorasyon projelerinin Kurulumuza iletilmesine karar verildi.

PA KONSEYİ		DOĞAL VE KÜLTÜREL VARLIKLARI KORUMA ENVANTERİ		ENVANTER NO:	
VAKIFLAR GENEL MÜDÜRLÜĞÜ				ANIT	
İLİ :BURSA	İLÇESİ :KESTEL	BELDE/KÖY :		KORUMA DERECESESİ	ANITSAL
MAHALLE, SOKAK, KAİ KOZLUÖREN MAH.		KADASTRO PAFTA : ADA : PARSEL : 208 8			ÇEVRESEL
ADI : GELİN HAMAMI	YAPTIRAN :	YAPAN :	MİMARİ ÇAĞI (ÜSLUP) :	OSMANLI DÖNEMİ	
YAPIM TARİHİ : 18. yy		KİTABE :	VAKFIYE :	RUTUBET DURUMU A=YOK - B=İZİ VAR - C=ÖNEMLİ	
KORUMA DURUMU (A = İYİ - B = ORTA - C = FENA)				SÜSLEME ELEMANLARI	
TAŞIYICI B	DIŞ YAPI C	ÜST YAPI C			

VAZİYET PLANI :

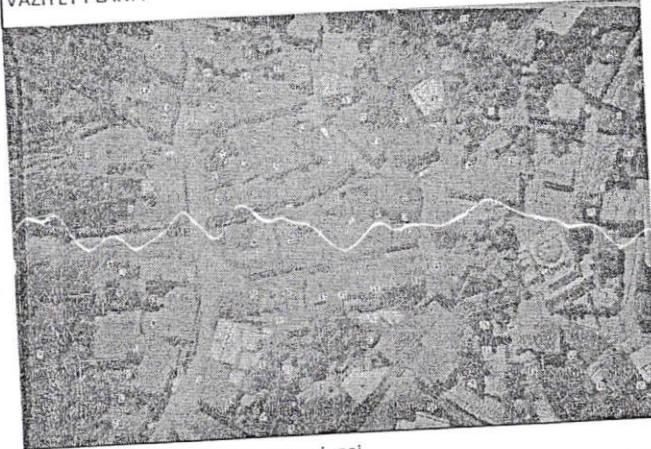

FOTOĞRAF:



BUGÜNKÜ SAHİBİ : KESTEL BELEDİYESİ

BAKIMINDAN SORUMLU KURULUŞ : KESTEL BELEDİYESİ

AYRINTILI TANIM:

Bursa ili, Kestel ilçesi, Kozluören Mahallesi'nde bulunan hamam Gelin Hamamı olarak bilinmektedir. Mahalle halkının bildirdiği rivayete göre civar köyden başka bir köye giden gelin kağını arabasında düşerek hayatını kaybetmiştir. Gelin eğer yolda bana bir şey olursa öldüğüm yere hemen defin edilmek istemiş en yakın köye ise çeyizindeki ziynet eşyalarıyla bir hamam yaptırılması vasiyetinde bulunmuştur. Hamamın yapım tarihi ile alakalı yazılı bir belge bulunmamakla birlikte mahalle halkı yapının 200-300 yıllık bir eser olduğunu belirtmektedir. Hamam da kullanılan malzeme ve yapım tekniği de bu iddiayı doğrular niteliktedir. Köyün tarihçesi Osmanlı Devletinin kuruluşuna kadar gitmektedir.

Hamam, doğu-batı doğrultusunda uzanan dikdörtgen bir plan şemasında yapılmıştır. Hamamın girişi 1989 yılında soyunmalık kısmına yapılan iki katlı betonarme binanın güney cephesinde bulunan bir kapıdan sağlanmaktadır. Bu kısım ahşap bir bölüm iken zamanla tahrip olmuş ihtiyaca cevap vermemesi nedeniyle de yıkılarak üst kat sağlık ocağı alt katı ise soyunmalık bölümü olarak kullanılmaya başlanmıştır. Bu bölümden doğu cepheye bulunan basık bir kapıyla da yıkanma yerlerinin bulunduğu ılıklik bölümünün olduğu kısma geçiş sağlanmaktadır. Yine burada bulunan iki kapıyla da diğer yıkanma yerleri olarak kullanılan bölümlere geçiş bulunmaktadır. Doğu bölümde yer alan kısmın olduğu bölümün doğu yönünde ise külhan kısmı ve ateşlik kısmı sıralanmaktadır. Hamamın duvarları yığma taş örgü sistemi ile örülmüş olup yakın tarihte beton siva ile kaplanmıştır. Hamamın üst örtüsü kubbelerle kapatılmış 1989 yılında ise 15 cm kalınlığında betonarme tabaka ile kaplanmıştır. Hamamın en doğu ucunda bulunan ateşlik kısmı orijinal durumunu korumuş olup kesme taş ve tuğla örgü sistemi açıkça görülmektedir.

BİNA ALT YAPI BİLGİLERİ

SU	ELEKTRİK	ISITMA	KANALİZASYON

ORJİNAL KULLANIMI :

HAMAM

BUGÜNKÜ KULLANIMI :

HAMAM

ÖNERİLEN KULLANIM :

HAMAM

HAZIRLAYANLAR :

Seyfullah KILINÇ
İnşaat Teknikeri

27.106/2018
Sedat TURGUT
Müze Araştırmacısı

YAYIN DİZİNİ :

EKLER

- RAPOR
- FOTOĞRAF
- RÖLEVE PROJE
- RESTORASYON PROJESİ
- HARİTA
- KROKİ
- KİTABE
- VAKFIYE

KURUL ONAY NO :

REVİZYON :

KURUL KARARLARI :

2.1.12.2013

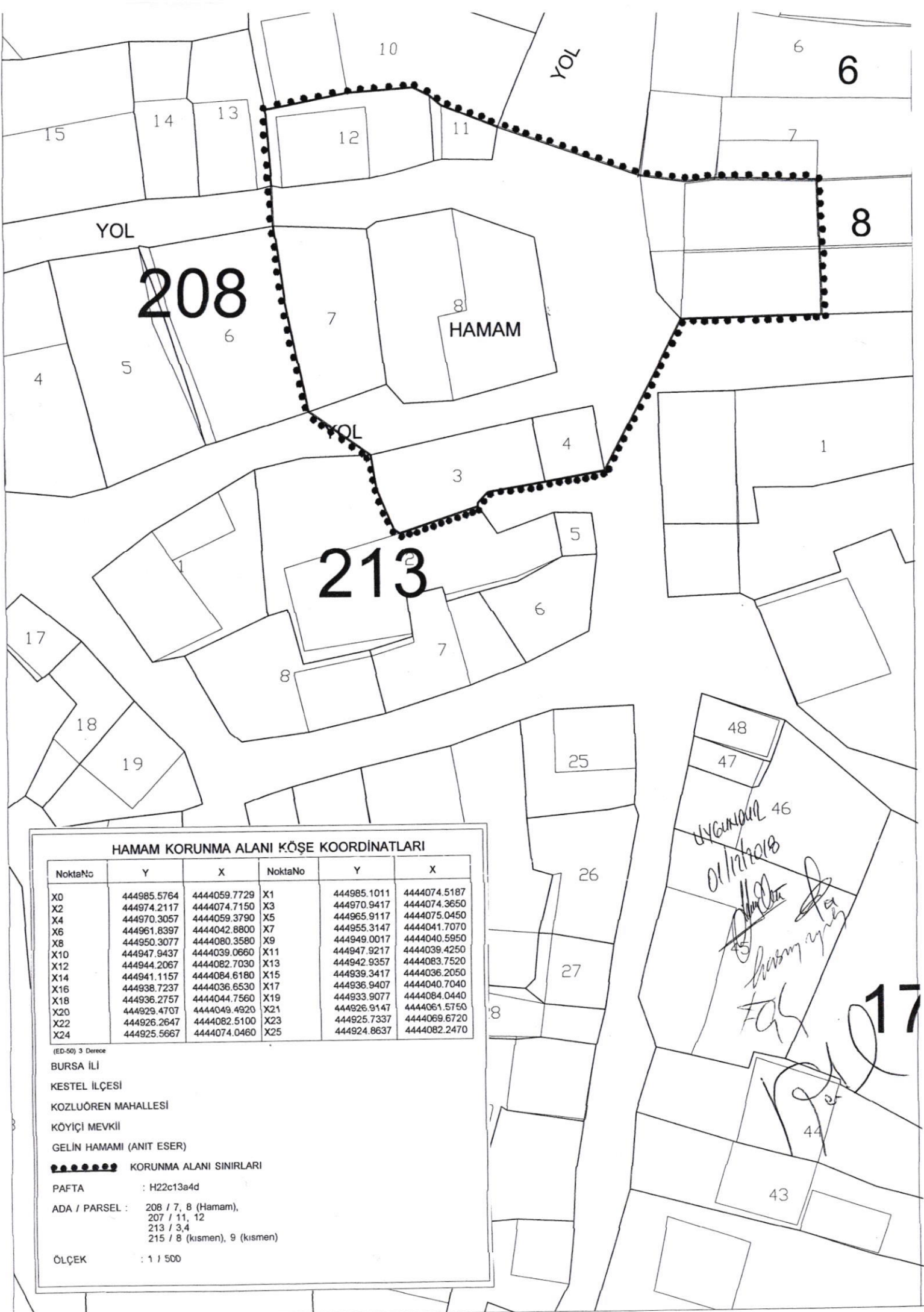

HAMAM KORUNMA ALANI KÖŞE KOORDİNATLARI

NoktaNo	Y	X	NoktaNo	Y	X
X0	444985.5764	4444059.7729	X1	444985.1011	4444074.5187
X2	444974.2117	4444074.7150	X3	444970.9417	4444074.3650
X4	444970.3057	4444059.3790	X5	444965.9117	4444075.0450
X6	444961.8397	4444042.8800	X7	444955.3147	4444041.7070
X8	444950.3077	4444080.3580	X9	444949.0017	4444040.5950
X10	444947.9437	4444039.0660	X11	444947.9217	4444039.4250
X12	444944.2067	4444082.7030	X13	444942.9357	4444083.7520
X14	444941.1157	4444084.6180	X15	444939.3417	4444036.2050
X16	444938.7237	4444036.6530	X17	444936.9407	4444040.7040
X18	444936.2757	4444044.7560	X19	444933.9077	4444084.0440
X20	444929.4707	4444049.4920	X21	444926.9147	4444061.5750
X22	444926.2647	4444082.5100	X23	444925.7337	4444069.6720
X24	444925.5667	4444074.0460	X25	444924.8637	4444082.2470

(ED-50) 3 Derece

BURSA İLİ

KESTEL İLÇESİ

KOZLUÖREN MAHALLESİ

KÖYİÇİ MEVKİLİ

GELİN HAMAMI (ANIT ESER)

●●●●●●●● KORUNMA ALANI SINIRLARI

PAFTA : H22c13a4d

ADA / PARSEL : 208 / 7, 8 (Hamam),
207 / 11, 12
213 / 3,4
215 / 8 (kısmen), 9 (kısmen)

ÖLÇEK : 1 / 500

Handwritten notes and signatures:
 01/12/2018
 [Signature]
 [Signature]
 46
 47
 48
 44
 43
 17