

T.C.
KÜLTÜR VE TURİZM BAKANLIĞI
ÇANAKKALE KÜLTÜR VARLIKLARINI
KORUMA BÖLGE KURULU
K A R A R

Toplantı Tarihi ve No : 28.11.2018 / 235
Karar Tarihi No : 28.11.2018 / 5064

17.01.1583
Toplantı Yeri
ÇANAKKALE

Çanakkale İli, Ayvacık İlçesi, Bilaller Köyü, Kıran Mevkiinde yer alan yerleşim yerinin tescil edilmesi hususunun değerlendirilmesine yönelik; Çanakkale KVKBK Müdürlüğü'nün 12.09.2018 tarih ve E.739036 sayılı yazısı, İl Tarım ve Orman Müdürlüğü'nün 17.09.2018 tarih ve E.2689237 sayılı yazısı, Çevre ve Şehircilik İl Müdürlüğü'nün 17.09.2018 tarih ve E.9709 sayılı yazısı, Yatırım ve İşletmeler Müdürlüğü'nün 22.09.2018 tarih ve E.767554 sayılı yazısı, TEİAŞ 2. Bölge Müdürlüğü'nün 02.10.2018 tarih ve E.400120 sayılı yazısı, Çanakkale İl Özel İdaresi, Yazı İşleri Müdürlüğü'nün 09.10.2018 tarih ve E.14397 sayılı yazısı ve ekleri, Ayvacık Orman İşletme Müdürlüğü'nün 16.10.2018 tarih ve E.2187111 sayılı yazısı ve ekleri, Maden İşleri Genel Müdürlüğü'nün 20.09.2018 tarih ve E.441936 sayılı yazısı ile Çanakkale KVKBK Müdürlüğü uzmanlarınca hazırlanan 12.09.2018 tarih / 428414 sayılı ve 21.11.2018 tarih / 546641 sayılı raporlar okundu, ilgili dosyası ve ekleri incelendi, yapılan görüşmeler sonunda;

Çanakkale İli, Ayvacık İlçesi, Bilaller Köyü, Kıran Mevkiinde yer alan yerleşim yerinin 2863 sayılı Yasa'nın 6. ve 7. Maddelerinde belirtilen özellikleri taşıması nedeniyle kararımız eki 1/5000 ölçekli haritada sınırları ve koordinatları belirtildiği şekliyle 1. Derece arkeolojik sit alanı olarak tescil edilmesine, yerleşim yerine yönelik hazırlanan tescil fişinin uygun olduğuna karar verildi.

BAŞKAN
A. Coşkun ÖZGÜNEL
(Bulunmadı)

BAŞKAN YARD.
A. Osman UYSAL
(İmza)

ÜYE
Turan BARLAS
(İmza)

ÜYE
A. Emrah ÜNLÜ
(İmza)

ÜYE
M. Uğur YÜKSEL
(İmza)

ÜYE
Oğuz KOÇYİĞİT
(İmza)

ÜYE
H. İbrahim KAHRAMAN
(İmza)

ÜYE
Çanakkale Müze Md. Tems.
Ali ATMACA
(İmza)

ÜYE
Çanakkale İl Özel İdaresi
Sevil YÜKSEL
(İmza)

ASLI GIBİDİR
E. Çağman ESİRGEMEZ
Koruma Bölge Kurulu Müdürü

| | | | |
|----------------------------------|---|-----------------------------------|---|
| AVRUPA KONSEYİ | DOĞAL VE KÜLTÜREL VARLIKLARI KORUMA ENVANTERİ D.K.V.K.E | SIT | ENVANTER NO: |
| TÜRKİYE | KÜLTÜR VARLIKLARI VE MÜZELER GENEL MÜDÜRLÜĞÜ | HARİTA NO: | |
| İLİ: ÇANAKKALE | İLÇESİ: AYVACIK | MAHALLE KÖY MEVKİİ: BİLALLER KÖYÜ | KADASTRO PAFTA ADA PARSEL: 116-C1 PAFTA |
| ADI: KIRAN MEVKİİ ROMA YERLEŞİMİ | | | |

GENEL TANIM: Söz konusu alan Bilaller Köyü'nün yaklaşık 2 kilometre güneybatısında Kiran Mevkii olarak bilinen alanda etrafına hakim bir tepe üzerinde yer almaktadır. Tepenin çevresinde genellikle ormanlık ve çalılık alanlar yer almakta olup, yerleşimin güney sınırından Budaklar Deresi geçmektedir. Tepenin güney kısmı daha eğimli olup orman arazisi daha sıklaşmaktadır. Tepenin kuzey kısmında ise yerleşimi kısmen içine alan 275 parsel bulunmaktadır. Özellikle tepenin hakim noktalarında yapılan kaçak kazılar sonrasında etrafa yayılan yoğun miktarda kiremit, tuğla parçaları ve yapı taşları görülmektedir. Yine alanda kiremit parçaları kadar yoğun olmasa da pithos parçaları ve profil veren seramik parçaları bulunmaktadır. Yine tepenin özellikle hakim noktalarında ve güney eteklerinde moloz taşlardan kuru duvar tekniğinde yapılmış kısmen izlenebilen duvar surları görülmüştür. Devamı izlenebilen alanlarda duvarların kare planlı olduğu anlaşılmıştır. Tepe eteklerinde izlenebilen duvar kalıntılarının yapı taşları tepe noktasındaki görece Beate Böhlendorf ARSLAN tarafından 2012-2013 yılları Ezine-Ayvacak-Bayramiç İlçelerindeki Bizans Yerleşmelerine yönelik gerçekleştirilen yüzey araştırmaları sonrasında Bakanlığımız tarafından hazırlanan 32. Araştırma Sonuçları Toplantısı 2. Cilt Sayfa 119'da "Bilaller'in güneybatısındaki dağın üzerinde Kocakabağaç üzerinde bir diğer yerleşme (Kiran Mevkii) yer almaktadır. Dağın arkasındaki düzlük üzerindeki köy etrafı bir duvar ile çevrilmiştir. Bu alan içerisindeki birçok noktada duvarlar görülmektedir. Dağın yamaçları vadideki çaya kadar teraslanmıştır. Etrafı çevrili alanda yoğun taş dolgulardan birkaç dörten planlı ev görülebilmektedir. Bir evin yanında bir kayu bulunmaktadır. Bu yerin yakınında granitten bir öğütme kabı görülmüştür. Bütün alandaki çati kiremitleri ve bir miktar seramik yardımı ile M.S. 3-6. Yüzyıla tarihlendirmek mümkündür" denildiği anlaşılmıştır.

ŞİMDİKİ DURUMU: Orman Arazisi

SIT POTANSİYELİ: 1. Derece Arkeolojik Sit

ŞİMDİKİ KORUMA: Herhangi bir koruma önlemi bulunmamaktadır

ŞİMDİKİ TEHLİKELER: Kaçak Kazılar

KORUMA DERECESE: 1. Derece Arkeolojik Sit

HAZIRLAYANLAR:
Arkeolog Ali GÜÇLÜ
Arkeolog Ecem ÇAĞLAYAN
Harita Mühendisi Mehmet ABAY

ÖNERİLEN KORUMA: 1. Derece Arkeolojik Sit Alanı Olarak Tescil Edilerek 05.11.1999/658 Sayılı İlke Kararı Hükmüleri Doğrultusunda Korunmalı

GÖZLEMLER:

KONTROL EDEN: E. Çağman ESİRGEMEZ
Koruma Bölge Kurulu Müdürü

ALINAN KARARLAR:

YAYIN DİZİNİ:

REVİZYON:

ONAY:
Gözetim ve Kontrol: 28.11.2018
Gün ve Saat: 10:00... Sayılı karar:
Ayrıca:

(Handwritten signatures and initials)

HARİTALAR-FOTOĞRAFLAR

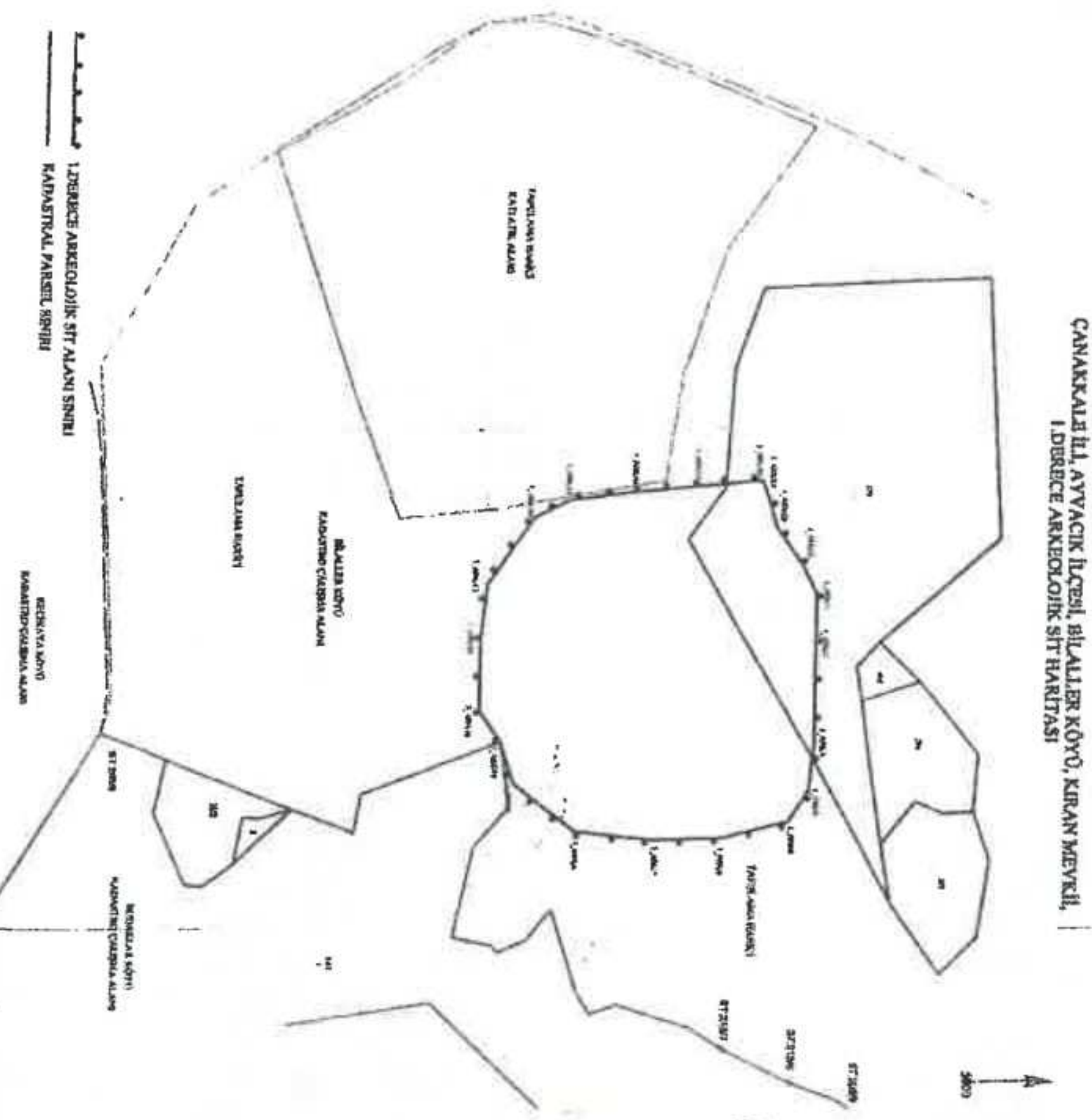

ASLI GİBİDİR
E. Çağman ESİRGEMEZ
Koruma Bölge Kurulu Müdürü

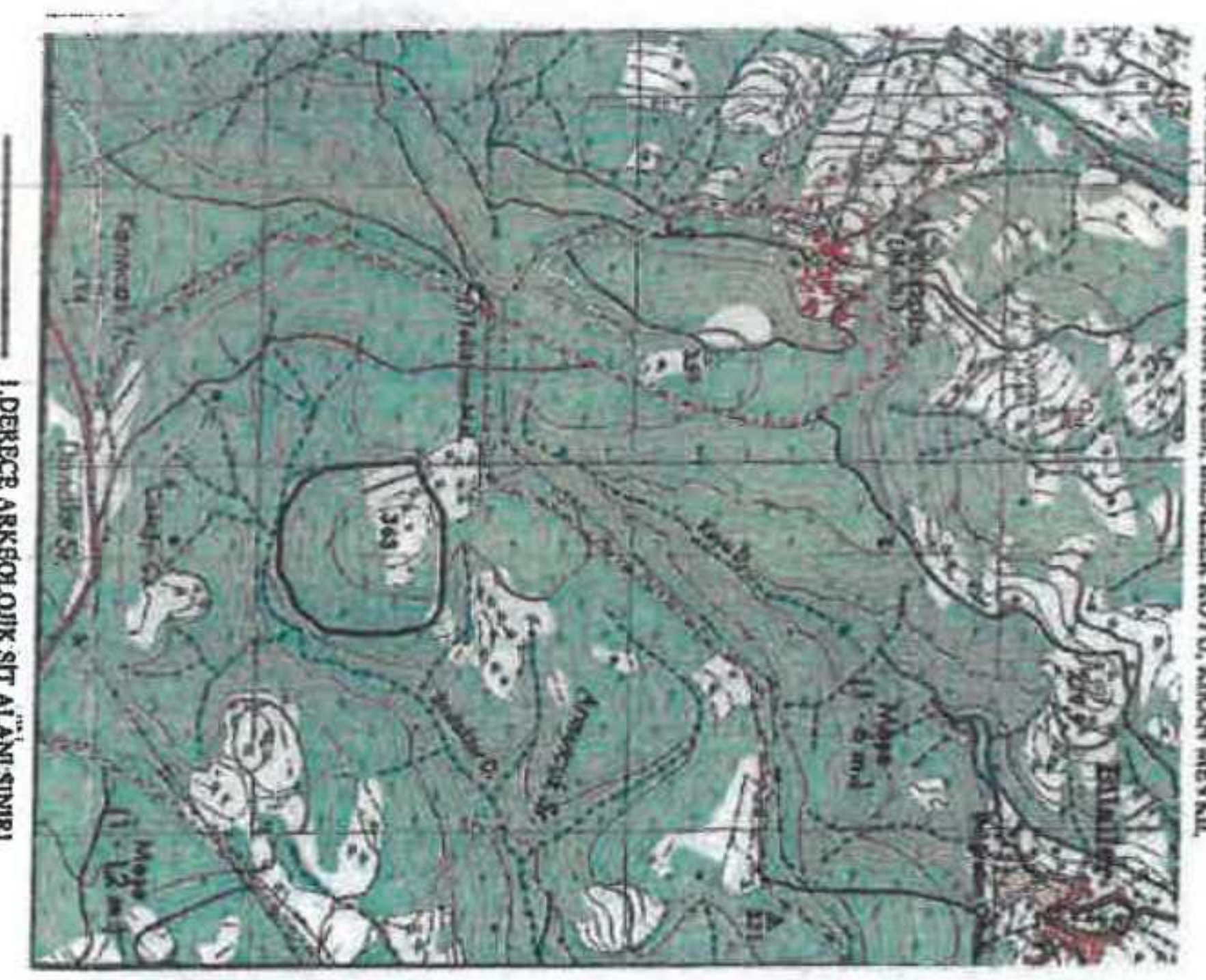

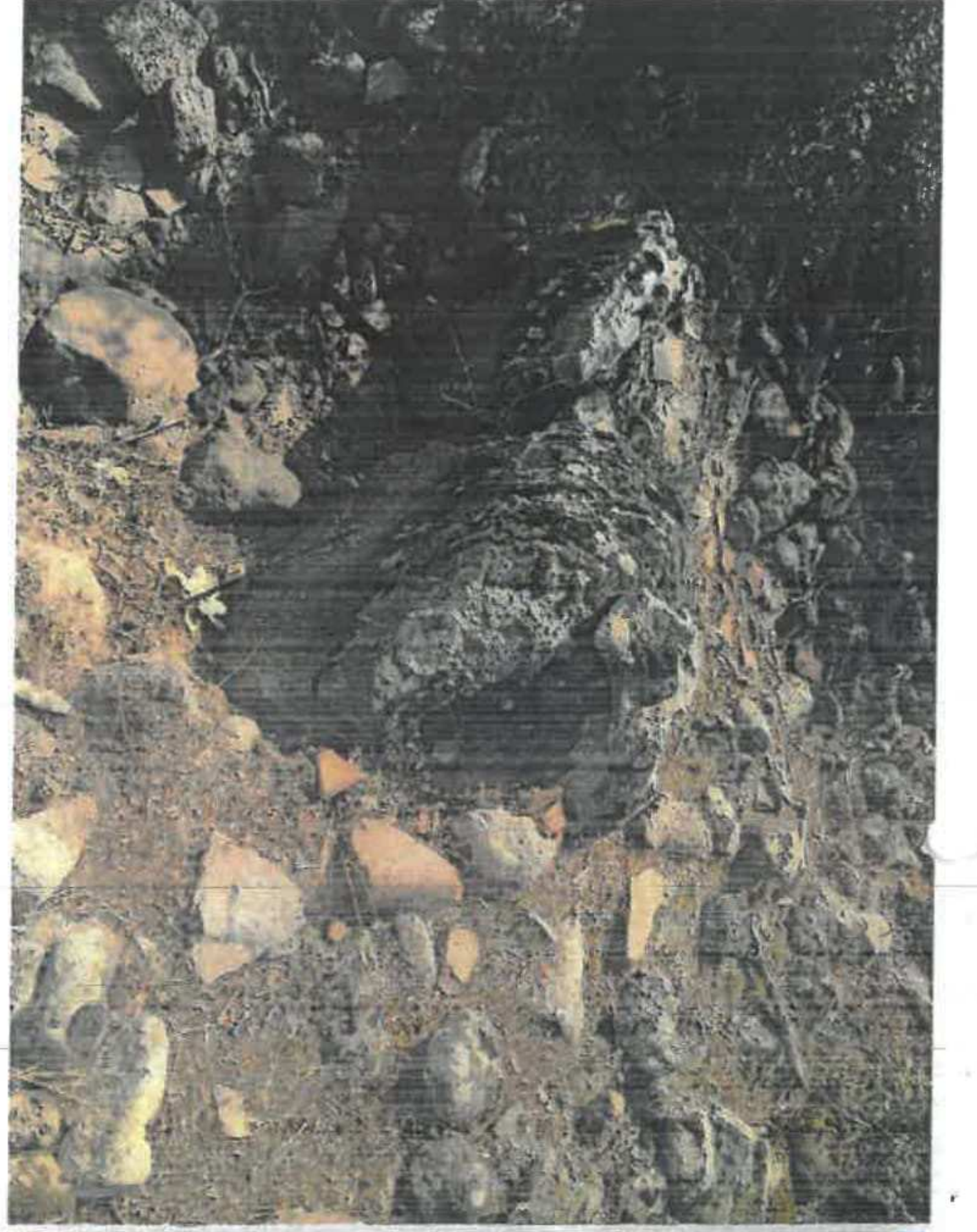
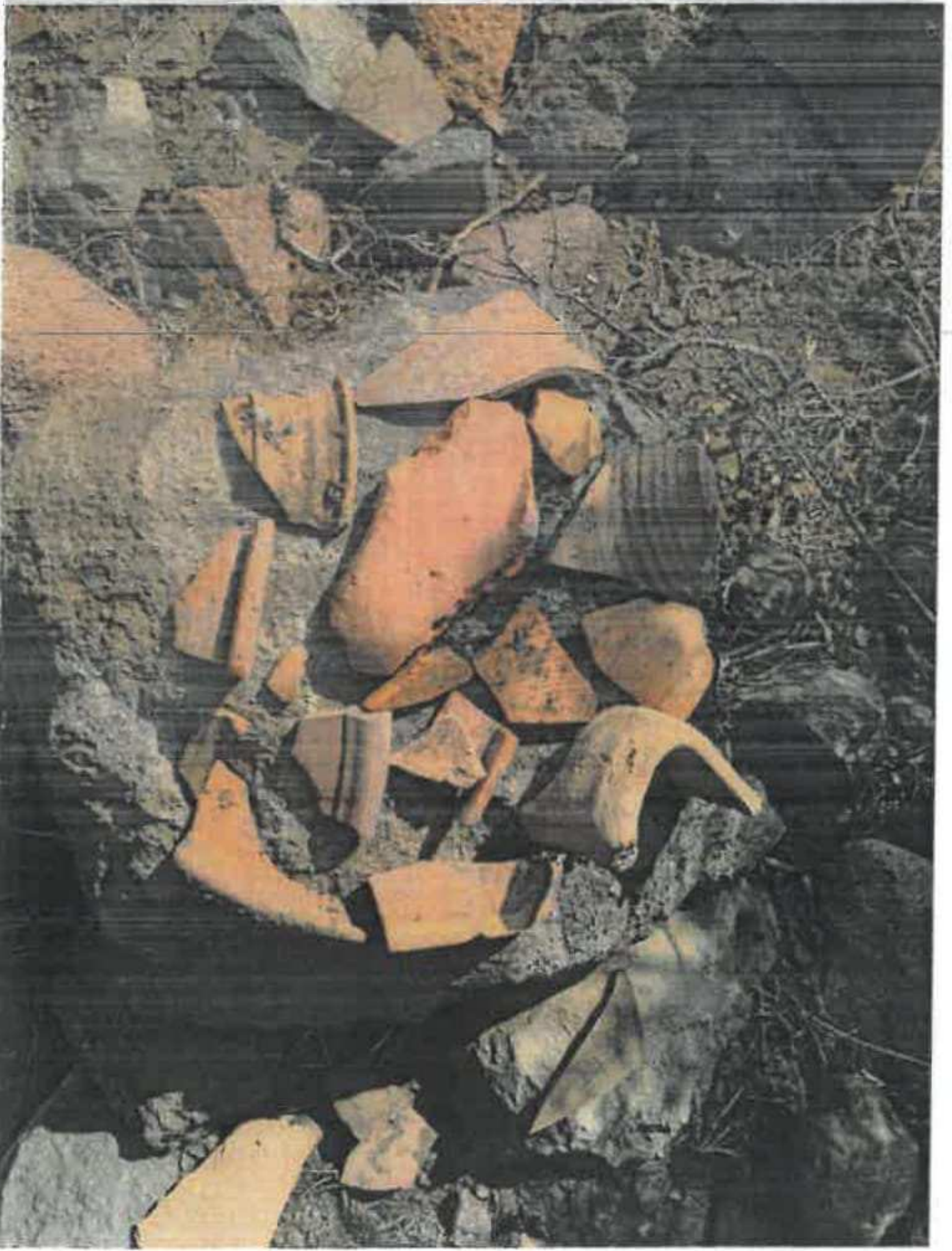
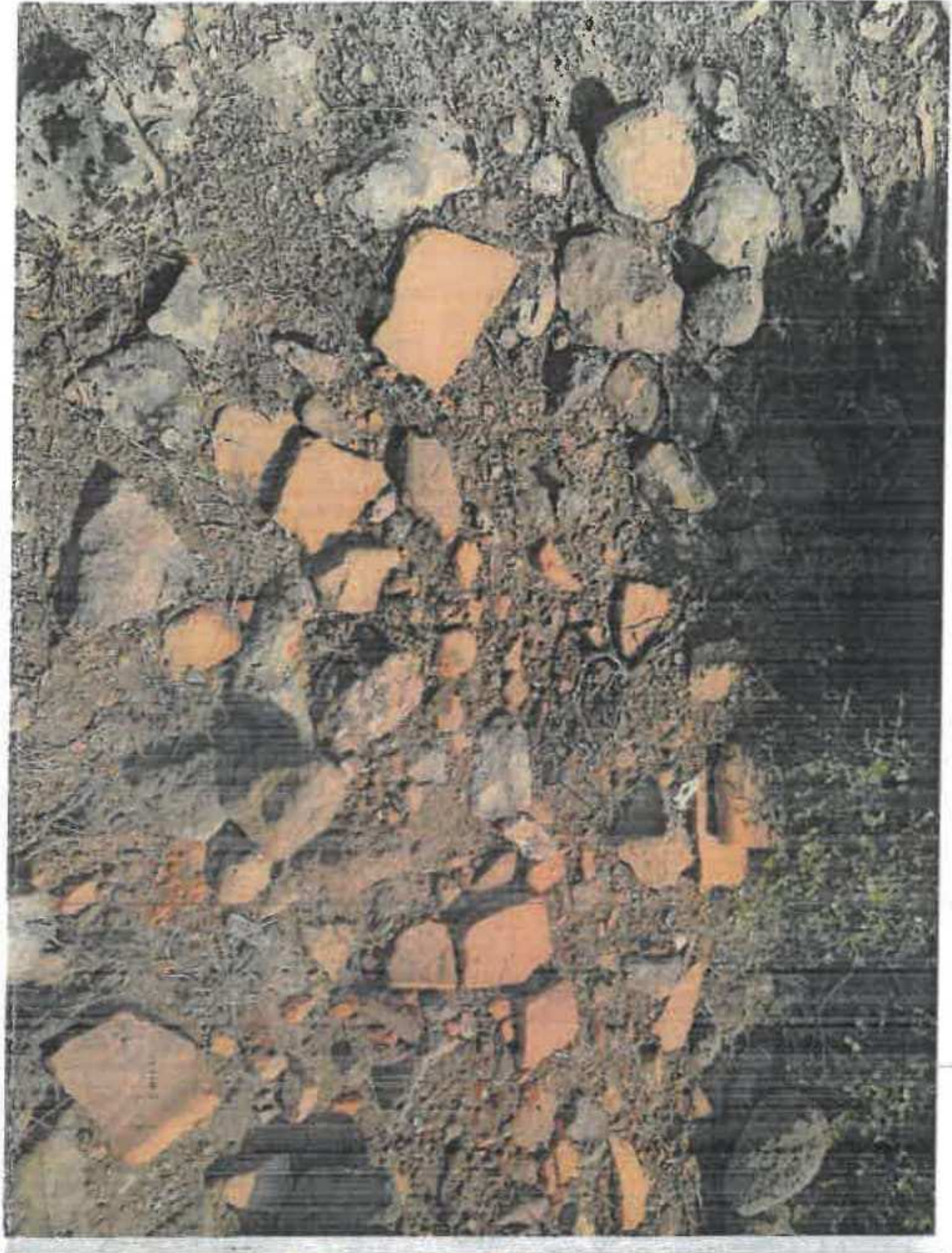
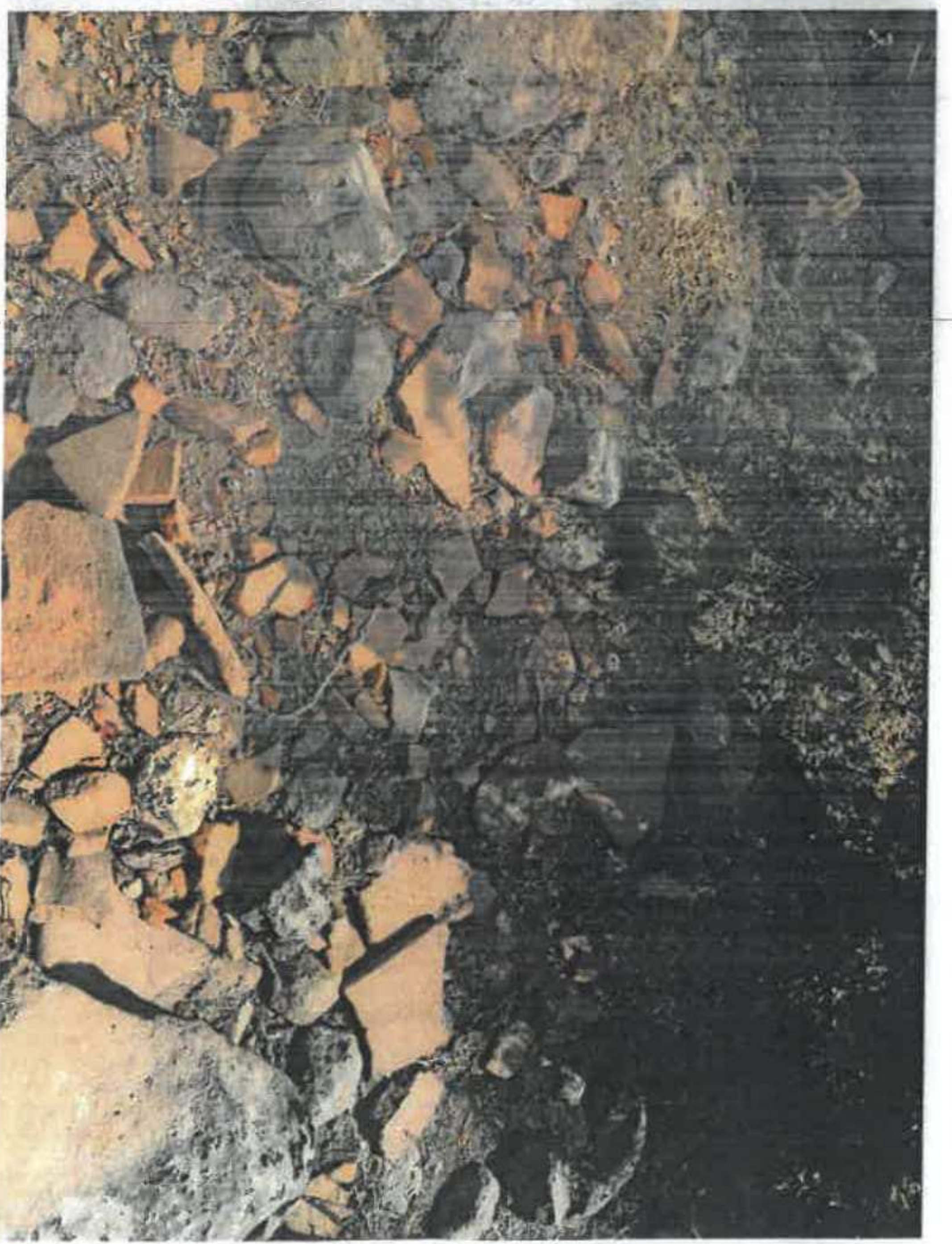
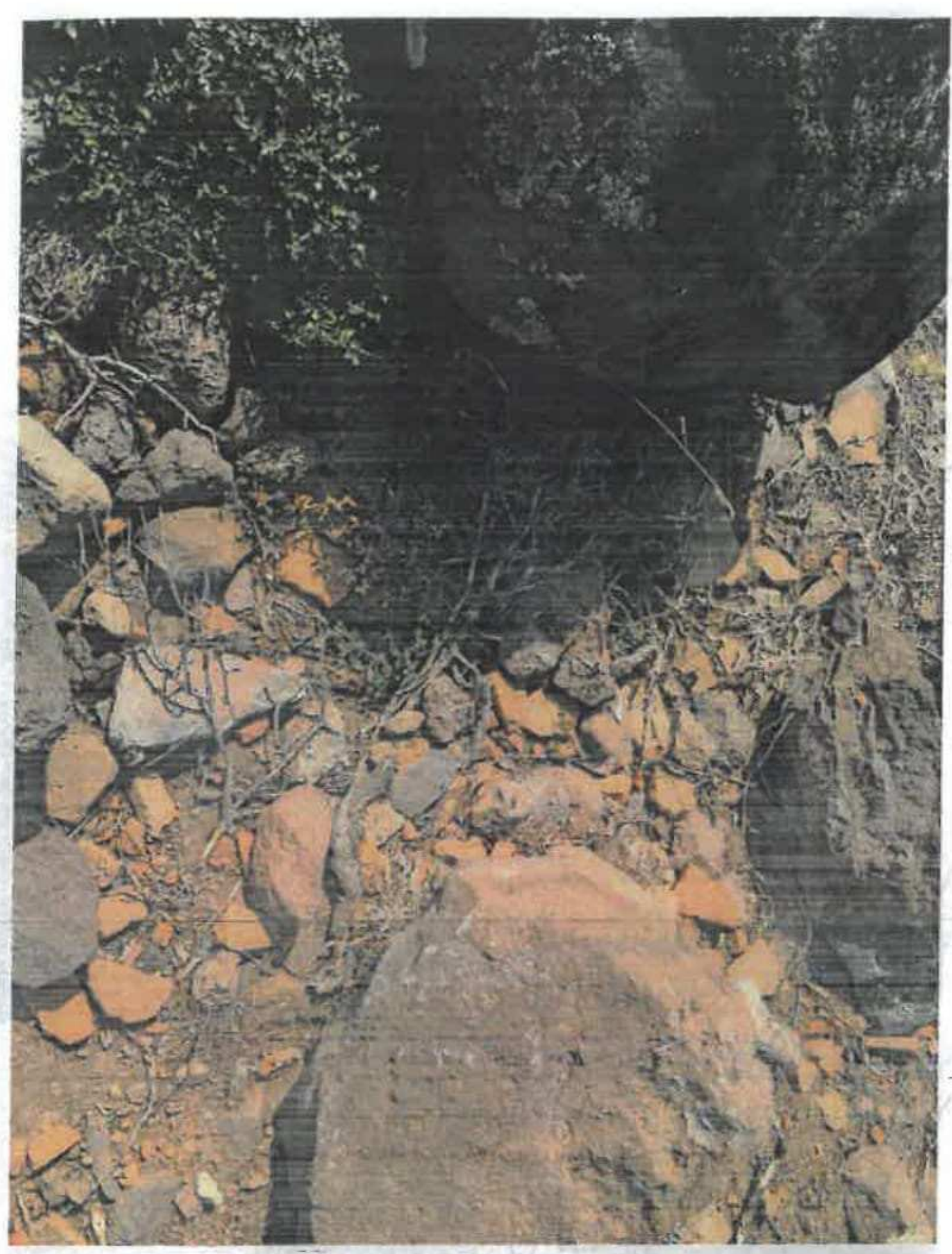

1

2

